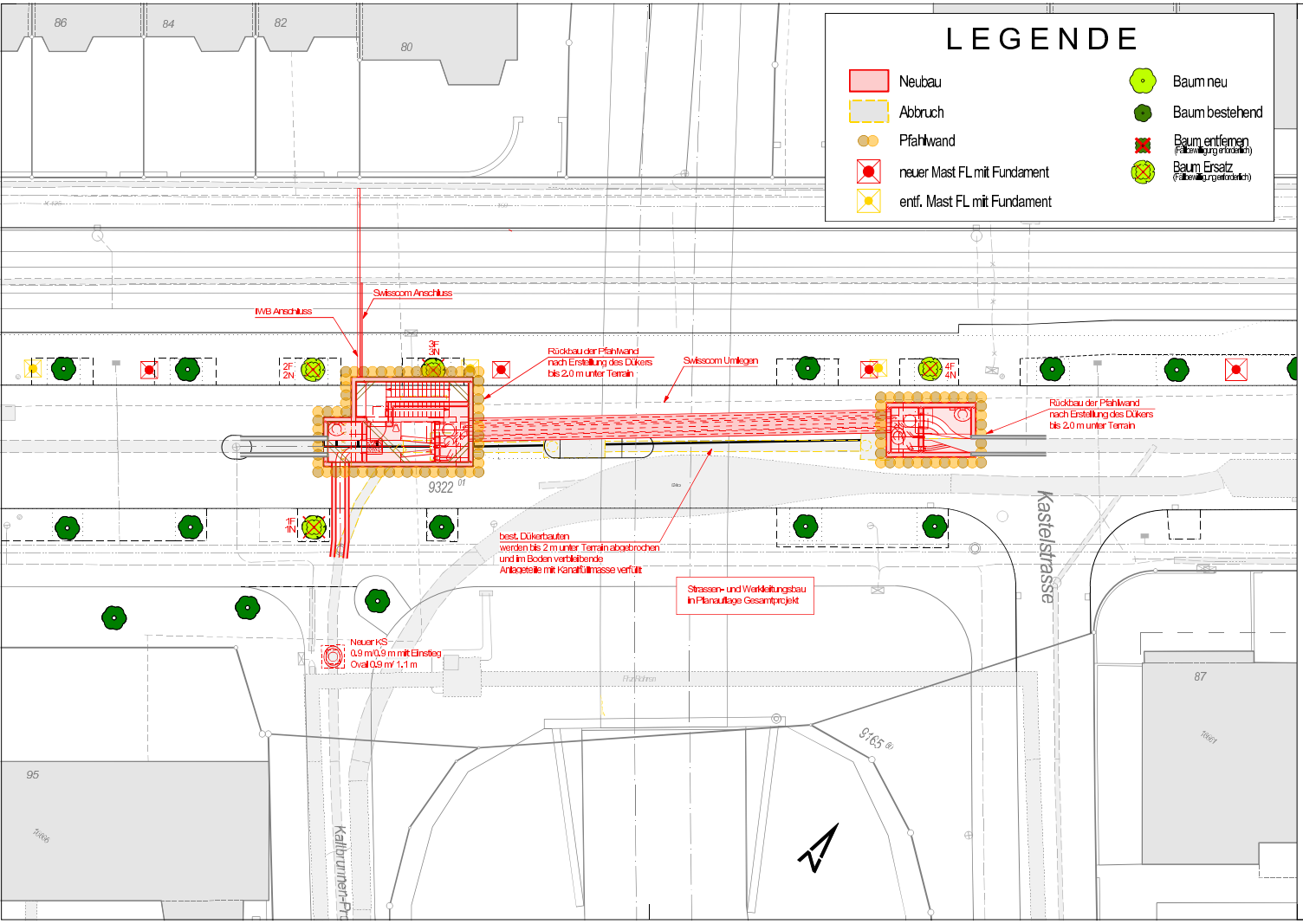


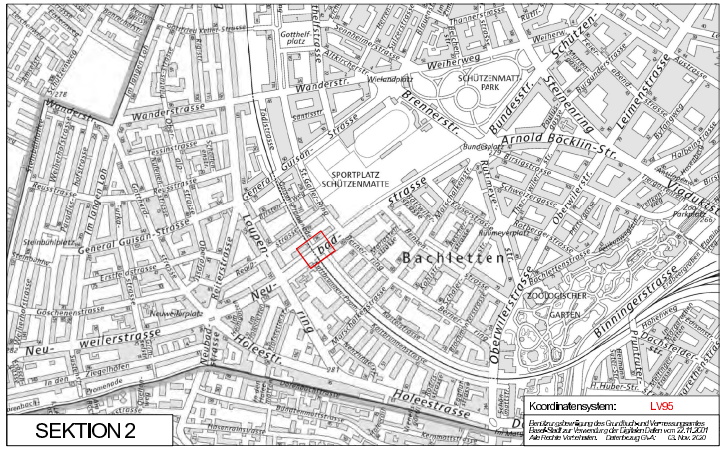


SEKTION 2

Koordinatensystem: LV95

Bindung gegeben durch das Grundbuch- und Vermessungsgesetz Basel-Stadt zur Verwendung der Gebäudehöhen von 27.11.2001 Alle Rechte Vorbehalten. Datenbezug GVAK: 03.Nov.2020

# KANTON BASEL-STADT

## BAU- UND VERKEHRSDEPARTEMENT TIEFBAUAMT

# MP 2529
# Neubadstrasse Bundesstrasse

## Düker Neubadstrasse

## Planvorlage
## Situation

| MP oder TS | | | PROJEKTLEITUNG TIEFBAUAMT BASEL-STADT Annemia Vintan-Koger 061 / 267 93 34 | |
|---|---|---|---|---|
| MP 2529 | | | | |
| INDEX | Datum | Gez. | Geprüft PL ext. | Geprüft PL int. | Geprüft TBA-I |
| | 22.01.2025 | hyr | dp | akm/ av | KS |
| A | 23.01.2025 | dm | dp | akm/ av | KS |
| B | | | | | |
| C | | | | | |
| D | | | | | |
| E | | | | | |

PROJEKTVERFASSER

JAUSLIN STEBLER personalized engineering

JAUSLIN STEBLER AG
4132 Muttenz
Neue Bahnhofstrasse 125
Telefon +41 61 467 67 67
www.jauslinstebler.ch

AutoCAD 2018

Format: 63x30

Massstab: 1 : 200

Nr. 703962-503 A

P:\703962_MP 2529 Bundesstrasse Neubadstrasse\8_CAD\32-33_Bauprojekt\04_Pläne\Düker\703962-503_Düker 200.2d