Docusign Envelope ID: 53AC7F6F-3C47-8E68-802A-884EDE9C9F88

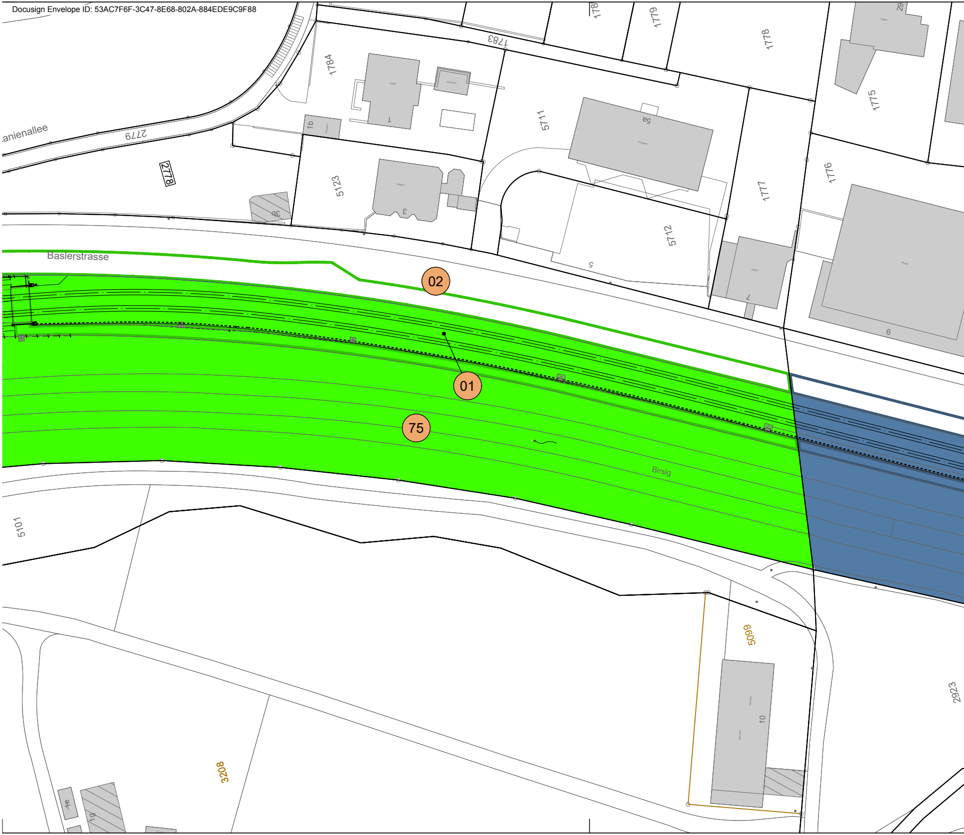
anienallee
2779
2778
1784
1783
178
1779
1778
29
1775
1776
1777
5711
5712
5123
1b
1
3
3b
5a
5
7
6
Baslerstrasse
02
01
75
Birsig
5101
5099
3208
10
2923
1e
1g

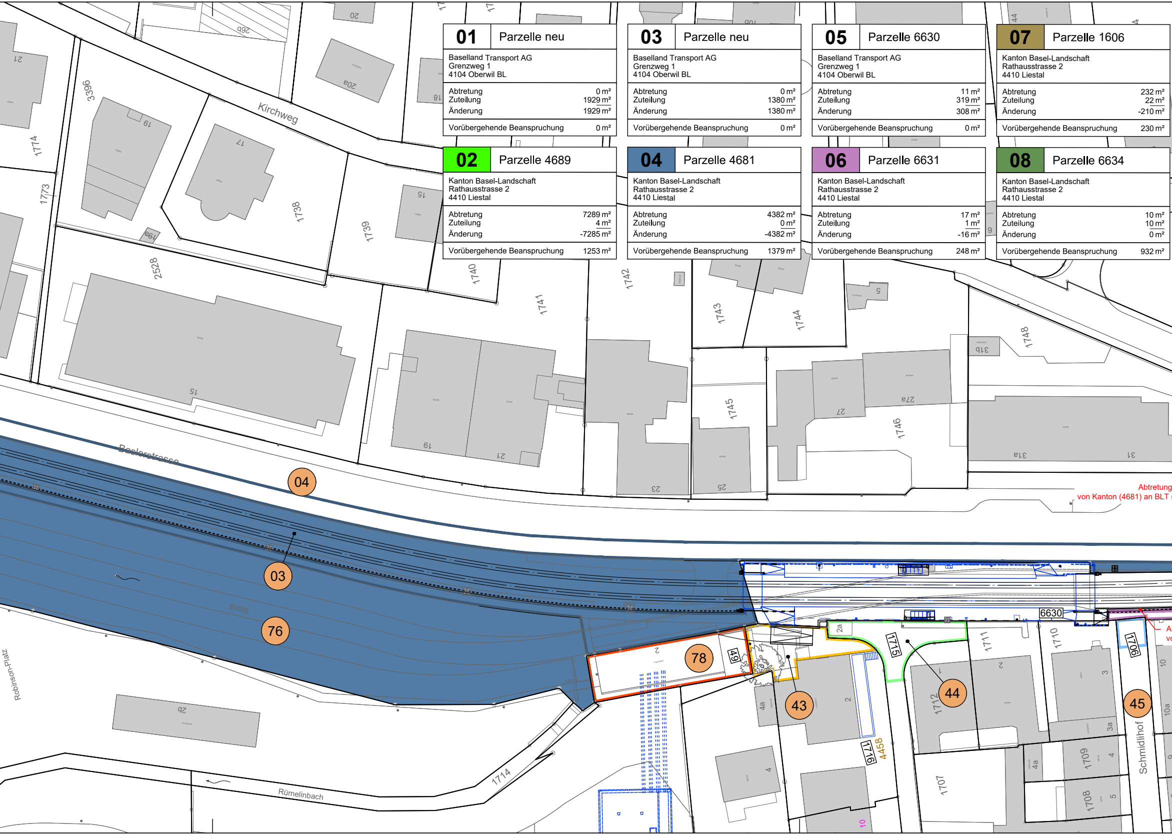
Kirchweg
Baslerstrasse
Birsig
Rümelinbach
Robinson-Platz
Schmidlihof
3396
1774
1773
1738
1739
1740
1741
1742
1743
1744
1745
1746
1748
2528
1714
1715
1716
1712
1711
1710
1709
1708
1707
1706
4458
6630
49
04
03
76
78
43
44
45
Abtretung
von Kanton (4681) an BLT

01 Parzelle neu

Baselland Transport AG
Grenzweg 1
4104 Oberwil BL

Abtretung	0 m²
Zuteilung	1929 m²
Änderung	1929 m²
Vorübergehende Beanspruchung	0 m²

03 Parzelle neu

Baselland Transport AG
Grenzweg 1
4104 Oberwil BL

Abtretung	0 m²
Zuteilung	1380 m²
Änderung	1380 m²
Vorübergehende Beanspruchung	0 m²

05 Parzelle 6630

Baselland Transport AG
Grenzweg 1
4104 Oberwil BL

Abtretung	11 m²
Zuteilung	319 m²
Änderung	308 m²
Vorübergehende Beanspruchung	0 m²

07 Parzelle 1606

Kanton Basel-Landschaft
Rathausstrasse 2
4410 Liestal

Abtretung	232 m²
Zuteilung	22 m²
Änderung	-210 m²
Vorübergehende Beanspruchung	230 m²

02 Parzelle 4689

Kanton Basel-Landschaft
Rathausstrasse 2
4410 Liestal

Abtretung	7289 m²
Zuteilung	4 m²
Änderung	-7285 m²
Vorübergehende Beanspruchung	1253 m²

04 Parzelle 4681

Kanton Basel-Landschaft
Rathausstrasse 2
4410 Liestal

Abtretung	4382 m²
Zuteilung	0 m²
Änderung	-4382 m²
Vorübergehende Beanspruchung	1379 m²

06 Parzelle 6631

Kanton Basel-Landschaft
Rathausstrasse 2
4410 Liestal

Abtretung	17 m²
Zuteilung	1 m²
Änderung	-16 m²
Vorübergehende Beanspruchung	248 m²

08 Parzelle 6634

Kanton Basel-Landschaft
Rathausstrasse 2
4410 Liestal

Abtretung	10 m²
Zuteilung	10 m²
Änderung	0 m²
Vorübergehende Beanspruchung	932 m²

36 Parzelle 1613

UBS Investment Foundation 1
Bahnhofstrasse 45
8001 Zürich

Abtretung	0 m²
Zuteilung	0 m²
Änderung	0 m²
Vorübergehende Beanspruchung	292 m²
Dienstbarkeit	22 m²

43 Parzelle 1716

Primeo Wärme AG
Weidenstrasse 27
4142 Münchenstein

Abtretung	0 m²
Zuteilung	0 m²
Änderung	0 m²
Vorübergehende Beanspruchung	135 m²

45 Parzelle 1706

Einwohnergemeinde Binningen
Curt Goetz-Strasse 1
4102 Binningen

Abtretung	0 m²
Zuteilung	0 m²
Änderung	0 m²
Vorübergehende Beanspruchung	28 m²

47 Parzelle 2088

Glanzmann Management AG
Gasstrasse 15
4056 Basel

Abtretung	0 m²
Zuteilung	0 m²
Änderung	0 m²
Vorübergehende Beanspruchung	16 m²

49 Parzelle 4673

Kanton Basel-Landschaft
Rheinstrasse 29
4410 Liestal

Abtretung	0 m²
Zuteilung	0 m²
Änderung	0 m²
Vorübergehende Beanspruchung	423 m²

76 Parzelle r

Kanton Basel-Landschaft
Rathausstrasse 2
4410 Liestal

Abtretung	
Zuteilung	
Änderung	
Vorübergehende Beanspruch	

37 Parzelle 1612

Amirage AG
Talstrasse 82
4144 Arlesheim

Abtretung	0 m²
Zuteilung	0 m²
Änderung	0 m²
Vorübergehende Beanspruchung	68 m²

44 Parzelle 1715

Einwohnergemeinde Binningen
Curt Goetz-Strasse 1
4102 Binningen

Abtretung	0 m²
Zuteilung	0 m²
Änderung	0 m²
Vorübergehende Beanspruchung	130 m²

46 Parzelle 1604

Marcel Schaub
Nicole Cornelia Schaub-Burkhardt
Baslerstrasse 44
4102 Binningen

Abtretung	0 m²
Zuteilung	0 m²
Änderung	0 m²
Vorübergehende Beanspruchung	14 m²

75 Parzelle neu

Kanton Basel-Landschaft
Rathausstrasse 2
4410 Liestal

Abtretung	0 m²
Zuteilung	5360 m²
Änderung	5360 m²
Vorübergehende Beanspruchung	0 m²

77 Parzelle 4685

Einwohnergemeinde Binningen
Curt Goetz-Strasse 1
4102 Binningen

Abtretung	1 m²
Zuteilung	0 m²
Änderung	-1 m²
Vorübergehende Beanspruchung	0 m²

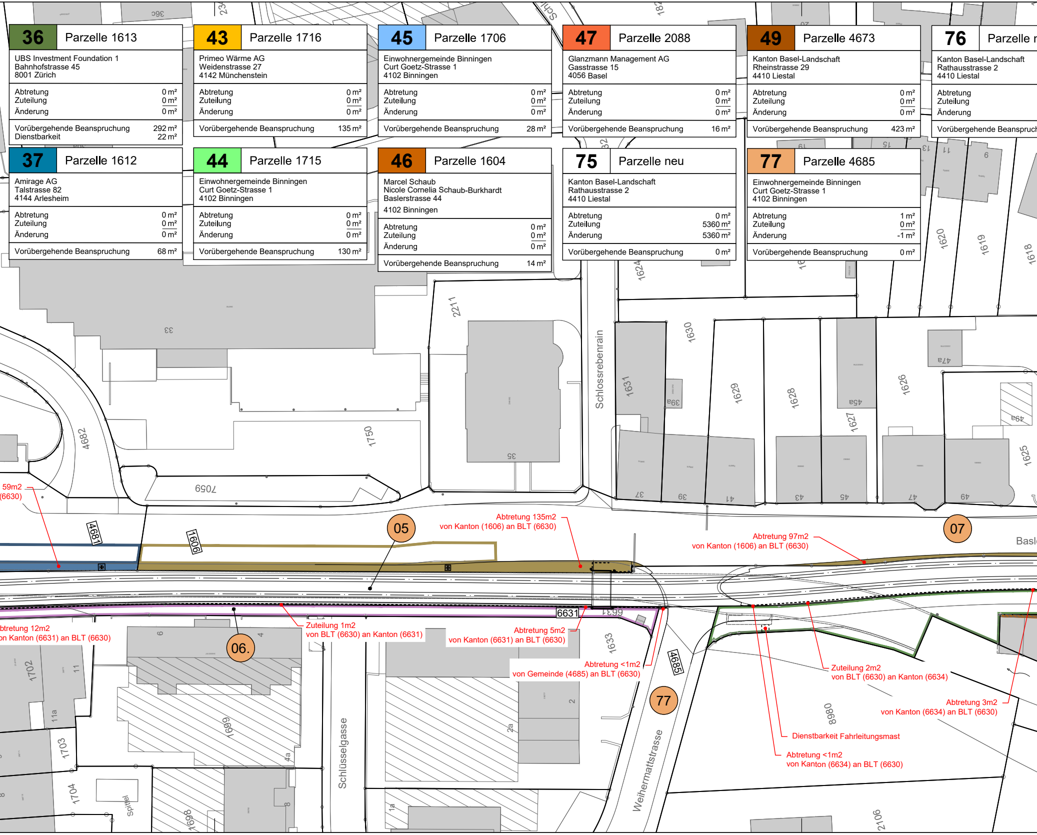
59m2
(6630)
Abtretung 135m2
von Kanton (1606) an BLT (6630)
Abtretung 97m2
von Kanton (1606) an BLT (6630)
btretung 12m2
on Kanton (6631) an BLT (6630)
Zuteilung 1m2
von BLT (6630) an Kanton (6631)
Abtretung 5m2
von Kanton (6631) an BLT (6630)
Abtretung <1m2
von Gemeinde (4685) an BLT (6630)
Zuteilung 2m2
von BLT (6630) an Kanton (6634)
Abtretung 3m2
von Kanton (6634) an BLT (6630)
Dienstbarkeit Fahrleitungsmast
Abtretung <1m2
von Kanton (6634) an BLT (6630)
05
06.
07
77
4681
1606
6631
4685
4682
1750
2211
7059
33
35
1624
1630
1631
1629
1628
1627
1626
1625
1620
1619
1618
1633
1702
1703
1704
1699
1698
8980
2106
Schlossrebenrain
Schlüsselgasse
Weihermattstrasse
Spittel
Basl

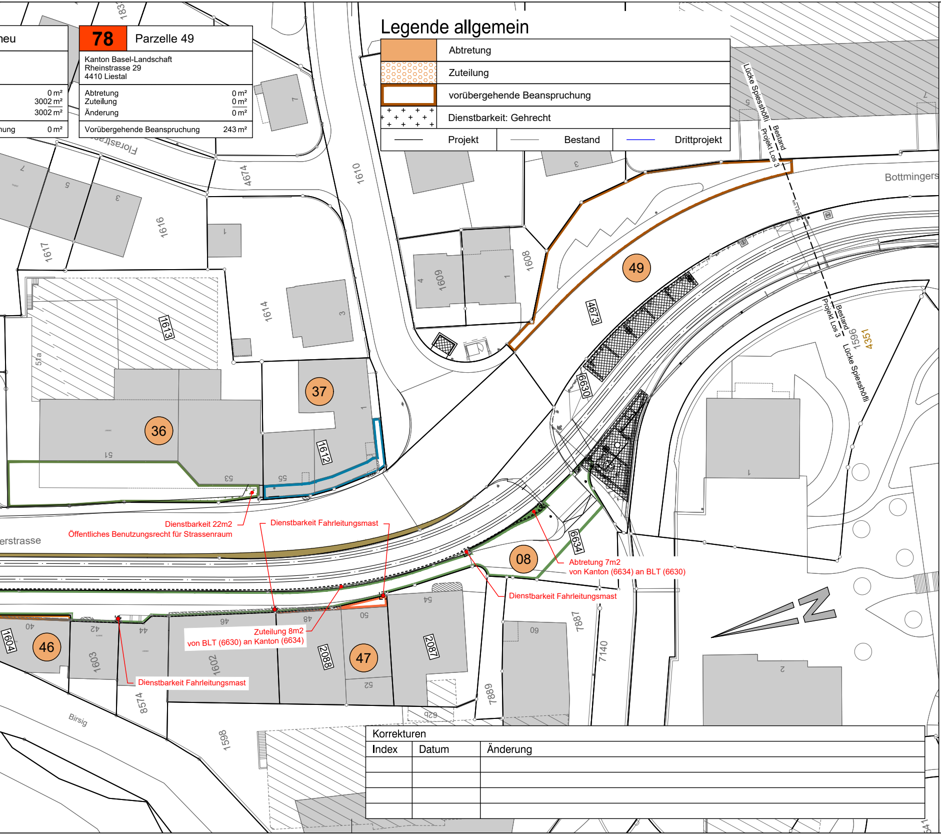
Floraststrasse
Bottmingerstrasse
erstrasse
Birsig
Lücke Spiesshöfli
Bestand
Projekt Los 3
Bestand
Projekt Los 3
Lücke Spiesshöfli
49
37
36
08
46
47
4673
6630
6634
1610
1608
1609
1614
1616
1617
1613
1612
4674
1604
1603
1602
2088
2087
7887
7140
7889
8574
1598
1596
4351
1831
51a
51
53
55
40
42
44
46
48
50
52
54
56
60
62b
1
2
3
4
5
7

Dienstbarkeit 22m2
Öffentliches Benutzungsrecht für Strassenraum

Dienstbarkeit Fahrleitungsmast

Abtretung 7m2
von Kanton (6634) an BLT (6630)

Dienstbarkeit Fahrleitungsmast

Zuteilung 8m2
von BLT (6630) an Kanton (6634)

Dienstbarkeit Fahrleitungsmast

neu	
	0 m²
	3002 m²
	3002 m²
ung	0 m²

78	Parzelle 49
Kanton Basel-Landschaft Rheinstrasse 29 4410 Liestal	
Abtretung	0 m²
Zuteilung	0 m²
Änderung	0 m²
Vorübergehende Beanspruchung	243 m²

Legende allgemein

🟧	Abtretung
▨	Zuteilung
☐	vorübergehende Beanspruchung
+ + +	Dienstbarkeit: Gehrecht

——	Projekt	——	Bestand	——	Drittprojekt

Korrekturen

Index	Datum	Änderung

BLT Linie 10 / 17
Gesamterneuerung Leimental

Gemeinde	Basel, Binningen, Bottmingen	09.01.02
Los 3	Zoo - Bottmingen Schloss	
Strecke	Basel - Rodersdorf	
km	1.12 - 1.94	

Auflageprojekt
Übersichtsplan Landerwerb 2

DER PROJEKTVERFASSER:	DIE BAUHERRSCHAFT:
Gruner AG Signiert von: 52C780860929455... Signiert von: Urs Willimann 8FC4FA557D2E49A...	BLT Baselland Transport AG i.V. DocuSigned by: Patrick Zeller 12B2990D6C90422... DocuSigned by: E932A2C7A837447...

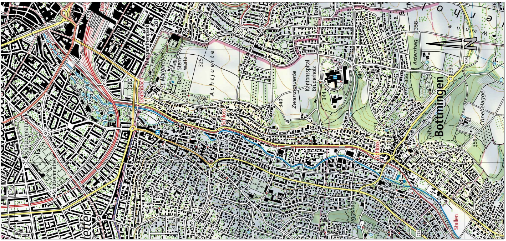

Margarethenpark
St. Margarethen
Dorenbach
Bad.
Stern-warte
Achtjuerte
Zwanzigjuerte
Kantonsspital Bruderholz
Astershag
Bottmingen
Talholz
Chnebelagger
Schloss
Stallen
N

CAD-SYSTEM: AutoCAD 2026		BAUHERRSCHAFT:	
PLANFORMAT: 1680 / 297	MASSSTAB: 1:500		
PLANNUMMER PROJEKTVERFASSER			
E.2402020.001 - 053			

BLT Baselland Transport AG
Grenzweg 1
CH-4104 Oberwil
Tel. +41 61 406 11 11
Fax +41 61 406 11 22
www.blt.ch

PROJEKTVERFASSER

Gruner AG
St. Jakobs-Strasse 199, CH-4020 Basel
Telefon +41 61 317 61 61
Fax +41 61 312 40 09
SN EN ISO 9001

INDEX	DATUM	GEZ.	KONTR.
-	10.08.2026	brre	bse
A			
B			
C			
D			

C:\Users\brre\DC\ACCDocs\Gruner – EU\BLT Ge Leimental Los 3\Project Files\PRI_Gruner\INBS_TI\32_BP\c_Modell\c4_Publikation\006-Landerwerb\GELE_32_PLN_MU_ZZ_Los3.1_Landerwerb.dwg