



Öffentliche Auflage Bau- und Nutzungsgesuch auf Allmend

17.05.2025 - 17.06.2025

Im tiefen Boden

Objekt: QCB - Quartier Circus Bruderholz 2025

Gesuchsteller/in: QCB - Quartier Circus Bruderholz, Birseckstr. 32, 4059
Basel

Sachbearbeitung AV: Thomas Bätcher, 061 267 93 66



PS => TB

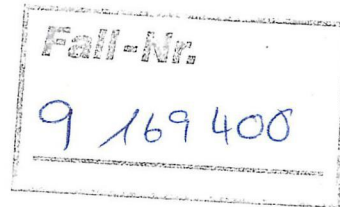

AV / MM
03. April 2025

Formular

Formular für Veranstaltung oder temporäre kommerzielle Nutzung auf öffentlichem Grund

Kontakt

Bau- und Verkehrsdepartement des Kantons Basel Stadt
Tiefbauamt
Allmendverwaltung
Dufourstrasse 40/50
4001 Basel
+41 61 267 93 57
bvdav@bs.ch

AV / PS
03. April 2025

Auftrags-ID

106613516

Eingereicht am

02.04.2025 19:43

Art der Veranstaltung

Bezeichnung der Veranstaltung

QCB - Quartier Circus Bruderholz

Reservationsantrag

☐ ja ☒ nein

Nutzungsort

Basel, Im tiefen Boden

Von

17.07.2025

Bis

11.08.2025

Veranstaltungsart

- | | | |
|---|---|--|
| <input type="checkbox"/> Anwohnerstrassenfest | <input type="checkbox"/> Fahrzeug Korso | <input type="checkbox"/> Fahnaushang/Transparent |
| <input type="checkbox"/> Festival / Fest | <input type="checkbox"/> Festumzug | <input type="checkbox"/> Geschäftsanlass |
| <input type="checkbox"/> Hotelschiff | <input type="checkbox"/> Hotelschiff mit öffentlicher Bewirtung | <input type="checkbox"/> Kunstinstallation |
| <input type="checkbox"/> Laufveranstaltung | <input checked="" type="checkbox"/> Musizieren und Singen | <input checked="" type="checkbox"/> Sportveranstaltung |
| <input checked="" type="checkbox"/> Veranstaltung | | |

Anderes

Zweck der Veranstaltung

- ☐ kommerzieller Anlass
☒ gemeinnütziger Anlass / präventiver / karitativer / religiöser / politischer Anlass

Verwendung des Erlöses

Unterhaltung des Vereins, allenfalls Spenden an Kinderorganisationen

Geschätzte Summe des Erlöses

Tiefbauamt

Geplante Aktivitäten

Belegungsart / geplante Aktivitäten

- | | | |
|--|--|---|
| <input type="checkbox"/> Auftritt Prominenter | <input type="checkbox"/> Ausstellungsfahrzeuge | <input checked="" type="checkbox"/> Bühnen, Tribüne |
| <input type="checkbox"/> Fackeln / Feuerschalen | <input checked="" type="checkbox"/> Fahnenmaterial (Aushang/Reklame) | <input type="checkbox"/> Festabzeichen / Pin etc. |
| <input checked="" type="checkbox"/> Festgarnituren | <input checked="" type="checkbox"/> Festzelte | <input type="checkbox"/> Feuerwerk |
| <input checked="" type="checkbox"/> Gelegenheitswirtschaft mit Alkohol | <input type="checkbox"/> Gelegenheitswirtschaft ohne Alkohol | <input checked="" type="checkbox"/> Grill |
| <input type="checkbox"/> Hochseilakt | <input checked="" type="checkbox"/> Installation in/an Bäumen | <input type="checkbox"/> Kerzen |
| <input type="checkbox"/> Kutschen | <input checked="" type="checkbox"/> Lichtprojektionen | <input type="checkbox"/> Lotto |
| <input type="checkbox"/> Personen auf gezogenem Anhänger | <input type="checkbox"/> Tiere | <input type="checkbox"/> Tombola |
| <input checked="" type="checkbox"/> Verkaufsstände | | |
| <input type="checkbox"/> Warenverkauf ausserhalb der Ladenöffnungszeiten | | |

Andere Installationen und Aktivitäten

Beanspruchung staatlicher Dienstleistungen

Falls staatliche Dienstleistungen beansprucht werden, sind die Details direkt mit den nachstehenden Instanzen zu regeln. Bitte geben Sie an, bei welchen folgenden Instanzen Sie beabsichtigen, Dienstleistungen zu beziehen.

Grundbuch- u. Vermessungsamt, Duforstr. 40/50, 4052 Basel, Tel 061 267 92 85

- ☐ Planunterlagen

IWB, Margarethenstrasse 40, 4002 Basel, Tel 061 275 61 11

- ☒ Strom, Trinkwasser und öffentliche Beleuchtung

Tiefbauamt Betrieb, Leimgrubenweg 29, 4053 Basel, Tel 061 267 11 33

- ☐ Fahnenmaterial / Demontage von Parkbänken

Tiefbauamt Betrieb, St. Alban Reinweg 240, 4052 Basel, Tel 061 267 11 00

- ☒ Vauban-Absperrgitter

Tiefbauamt Betrieb, Südquaistrasse 14, 4057 Basel, Tel. 061 267 11 75

- ☒ Einleitung von Wasser in die Kanalisation

Tiefbauamt Stadtreinigung, Brüssel-Strasse 22, 4053 Basel, Tel. 061 267 10 00, info.stadtreinigung@bs.ch

- ☒ Event-Kehricht-Container
☐ Event-Karton/Papier-Container
☐ Event-Glas-Container
☐ Event-PET-Container
☐ Event-ALU-Container
☐ Reinigung

Verschiedene private Anbieterinnen und Anbieter

- ☒ Toilettenwagen

Nutzungsort: Basel, Im tiefen Boden

Sind am Nutzungsort Aufbau- und/oder Abbauarbeiten erforderlich?

- ☒ ja ☐ nein

Tiefbauamt**Aufbautage**

Beginnen Sie mit dem ersten Tag Ihrer Aufbauarbeiten. Erfassen Sie sämtliche Aufbau tage einzeln.

Datum	Beginn	Ende
17.07.2025	07:00	20:00
Datum	Beginn	Ende
18.07.2025	07:00	20:00
Datum	Beginn	Ende
19.07.2025	07:00	20:00
Datum	Beginn	Ende
20.07.2025	07:00	20:00
Datum	Beginn	Ende
21.07.2025	07:00	20:00

Veranstaltungstage

Beginnen Sie mit dem ersten Tag Ihrer Veranstaltung. Erfassen Sie sämtliche Veranstaltungstage einzeln.

Datum	Beginn	Ende
21.07.2025	08:00	20:00
Datum	Beginn	Ende
22.07.2025	08:00	22:00
Datum	Beginn	Ende
23.07.2025	08:00	22:00
Datum	Beginn	Ende
24.07.2025	08:00	22:00
Datum	Beginn	Ende
25.07.2025	08:00	22:00
Datum	Beginn	Ende
26.07.2025	08:00	22:00
Datum	Beginn	Ende
27.07.2025	08:00	22:00
Datum	Beginn	Ende
28.07.2025	08:00	22:00
Datum	Beginn	Ende
29.07.2025	08:00	22:00
Datum	Beginn	Ende
30.07.2025	08:00	22:00
Datum	Beginn	Ende
31.07.2025	08:00	22:00

Tiefbauamt

Datum	Beginn	Ende
01.08.2025	11:00	22:00
Datum	Beginn	Ende
02.08.2025	08:00	23:59
Datum	Beginn	Ende
03.08.2025	08:00	22:00
Datum	Beginn	Ende
04.08.2025	16:00	23:00
Datum	Beginn	Ende
05.08.2025	11:00	23:00
Datum	Beginn	Ende
06.08.2025	16:00	23:00
Datum	Beginn	Ende
07.08.2025	11:00	23:00
Datum	Beginn	Ende
08.08.2025	10:00	23:59
Datum	Beginn	Ende
09.08.2025	18:00	23:59

Abbautage

Beginnen Sie mit dem ersten Tag Ihrer Abbauarbeiten. Erfassen Sie sämtliche Abbautage einzeln.

Datum	Beginn	Ende
09.08.2025	07:00	18:00
Datum	Beginn	Ende
10.08.2025	07:00	18:00
Datum	Beginn	Ende
11.08.2025	07:00	18:00

Musik- oder Lautsprechereinsätze

Sind am Nutzungsort Musik- oder Lautsprechereinsätze geplant?

☒ ja ☐ nein

Unverstärkte Musik

- ☐ Chor
- ☒ Blas-, Volks- oder Guggenmusik, Orchester, Kleinformationen

Verstärkte Musik

- ☐ Klassisch ☒ Jazz, Blues, Rock ☐ Bass & Rhythmus (Techno, Hip-Hop, ...)
- ☐ Openair Kino, Filmmusik
- ☒ Elektronisch verstärktes Wort (Durchsagen, Animationen, Reden)

Tiefbauamt

☒ Hintergrundmusik

☐ Sonstiges

Beschallung in dBA

Musik- und Lautsprecherzeiten

Datum	Beginn	Ende
Lautsprecher: 90 – 96 dBA		
27. Juli 2025	von 13:00 bis 17:00 Uhr,	
28. Juli 2025	von 15:30 bis 18:30 Uhr,	
30. Juli 2025	von 16:00 bis 19:00 Uhr,	
31. Juli 2025	von 14:30 bis 17:30 Uhr,	
02. August 2025	von 18:30 bis 23:00 Uhr,	
03. August 2025	von 10:30 bis 14:00 Uhr und 16:30 bis 20:00 Uhr	
04. August 2025 und 06. August 2025	von 18:30 bis 22:00 Uhr,	
05. August 2025 und 07. August 2025	von 13:30 bis 17:00 Uhr und 19:30 bis 23:00 Uhr	
08. August 2025	von 12:30 bis 16:00 Uhr und 19:30 bis 23:30 Uhr	

Datum	Beginn	Ende
06.08.2025	18:00	22:00
Datum	Beginn	Ende
07.08.2025	13:00	23:00
Datum	Beginn	Ende
08.08.2025	12:00	23:59
Datum	Beginn	Ende
09.08.2025	18:00	23:59

Zufahrtsbewilligung

Zufahrten zur Innenstadt dürfen generell an Werktagen zu Güterumschlagszeiten von 05:00 Uhr bis 11:00 Uhr erfolgen. Ausserhalb dieser Zeiten sowie an Sonn- und Feiertagen ist eine Sonderbewilligung notwendig. Entnehmen Sie alle weiteren Informationen dem Merkblatt.

Benötigen Sie eine Zufahrtsbewilligung?

☐ ja ☒ nein

Stadtplan

Nutzungsort

Basel, Im tiefen Boden

Von

17.07.2025

Bis

11.08.2025

Tiefbauamt

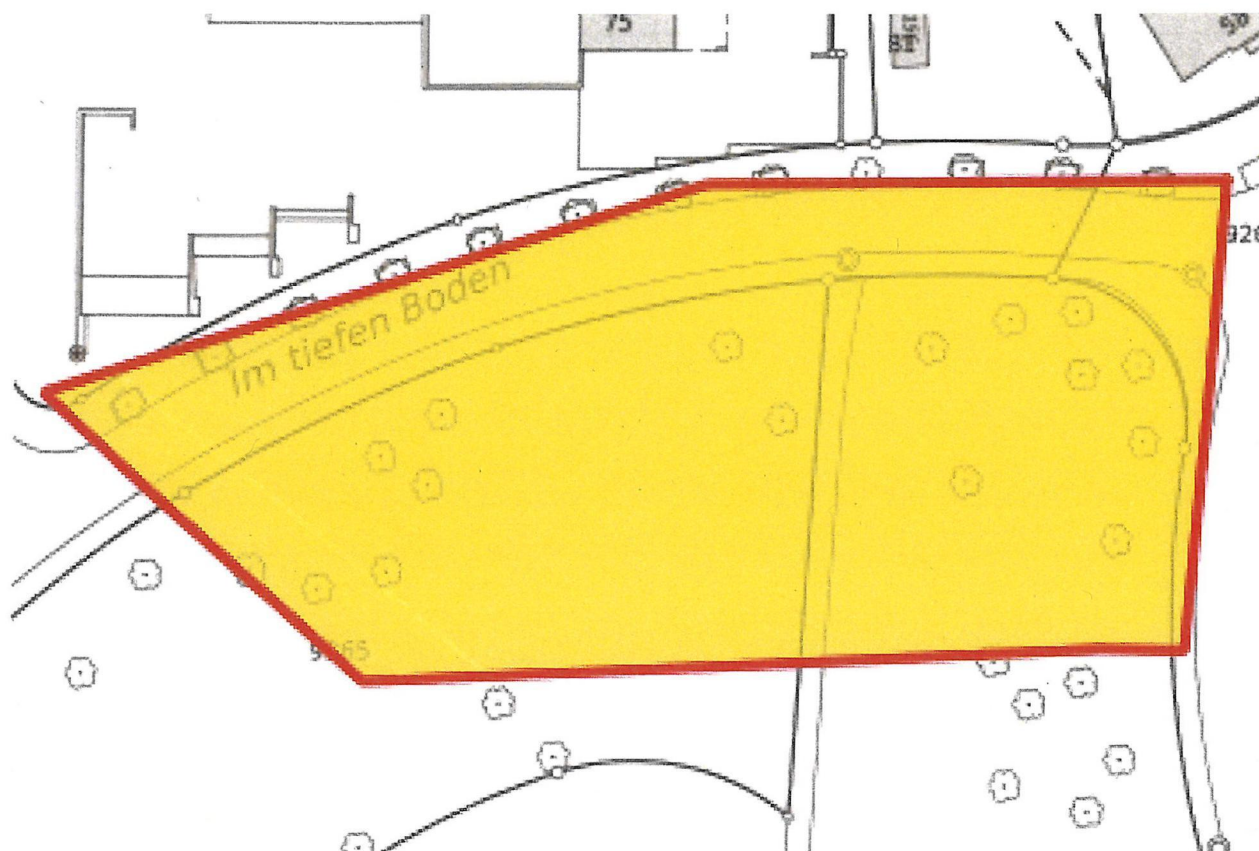

Besucherangaben

Anzahl Besucher/innen

420

Anzahl offizielle Teilnehmer/innen

80

Weitere Bemerkungen

Mehrweggeschirrpflicht und Wertstoffsammlung

Wer im öffentlichen Raum in der Stadt Basel Getränke und Esswaren zum unmittelbaren Verzehr verkauft, muss Mehrweggeschirr verwenden. Rezyklierbare Einweggebinde wie Glasflaschen, PET-Getränkeflaschen oder Aludosen gelten nicht als Mehrweggeschirr. Ausnahmen können nur gewährt werden, wenn gemeinsam mit dem Allmendgesuch oder bis spätestens sechs Wochen vor Beginn der Veranstaltung ein Abfallkonzept eingereicht wird. Mehr Informationen zum Thema Mehrweggeschirrpflicht finden Sie auf www.bs.ch/mehrweg.

Planen Sie rezyklierbare Einweggebinde (PET-Getränkeflaschen, Aludosen oder Glasflaschen) abzugeben?

☒ ja ☐ nein ☐ ich weiss es (noch) nicht

Welche?

☒ PET-Getränkeflaschen

☐ Aludosen

☐ Glasflaschen

Haben Sie das erforderliche Formular «Abfallkonzept» (abrufbar unter www.bs.ch/mehrweg) ausgefüllt und dem Gesuch beigelegt?

☒ ja ☐ nein

Tiefbauamt

Weitere Wertstoffe

Alle Wertstoffe, die vor und/oder hinter dem Verkaufsstand anfallen, sind getrennt zu sammeln und zu verwerten.

Fallen weitere Wertstoffe an, welche via Stadtreinigung entsorgt werden sollen (z.B. Papier und Karton, Glasflaschen, PET-Getränkeflaschen, Aludosen, Metalle, Grünabfälle)?

☐ ja ☒ nein

Weitere Angaben

Ist das Festgelände öffentlich zugänglich?

☒ ja ☐ nein

Entrichten die Besucher der Veranstaltung Eintrittsgelder?

☐ ja ☒ nein

Beantragen Sie Swisslos Gelder?

☐ ja ☒ nein

Beantragen Sie Gebühren- und Kostenerlass?

☒ ja ☐ nein

Gesuchsteller/in

Firma / Verein / Organisation

QCB - Quartier Circus Bruderholz

Firmenzusatz

Nachname

■■■■■

Vorname

■■■■■

Strasse

Birseckstrasse

Nr.

32

PLZ

4059

Ort

Basel

Land

Schweiz

Telefonnummer

■■■■■

E-Mail

■■■■■

Mobilnummer

Mobilnummer zwecks Erreichbarkeit während der Veranstaltung.

Verantwortliche Person

☐ Verantwortliche Person entspricht nicht dem/der Gesuchsteller/in

Rechnungsempfänger/in

☒ Rechnungsempfänger/in entspricht nicht dem/der Gesuchsteller/in

Tiefbauamt

Firma / Verein / Organisation

Firmenzusatz

Nachname

[REDACTED]

Vorname

[REDACTED]

Strasse

[REDACTED]

Nr.

[REDACTED]

PLZ

4053

Ort

Basel

Land

Schweiz

Telefonnummer

E-Mail

[REDACTED]

Mobilnummer

Mobilnummer zwecks Erreichbarkeit

Hochgeladene Beilagen

Filename

[REDACTED]

[REDACTED]

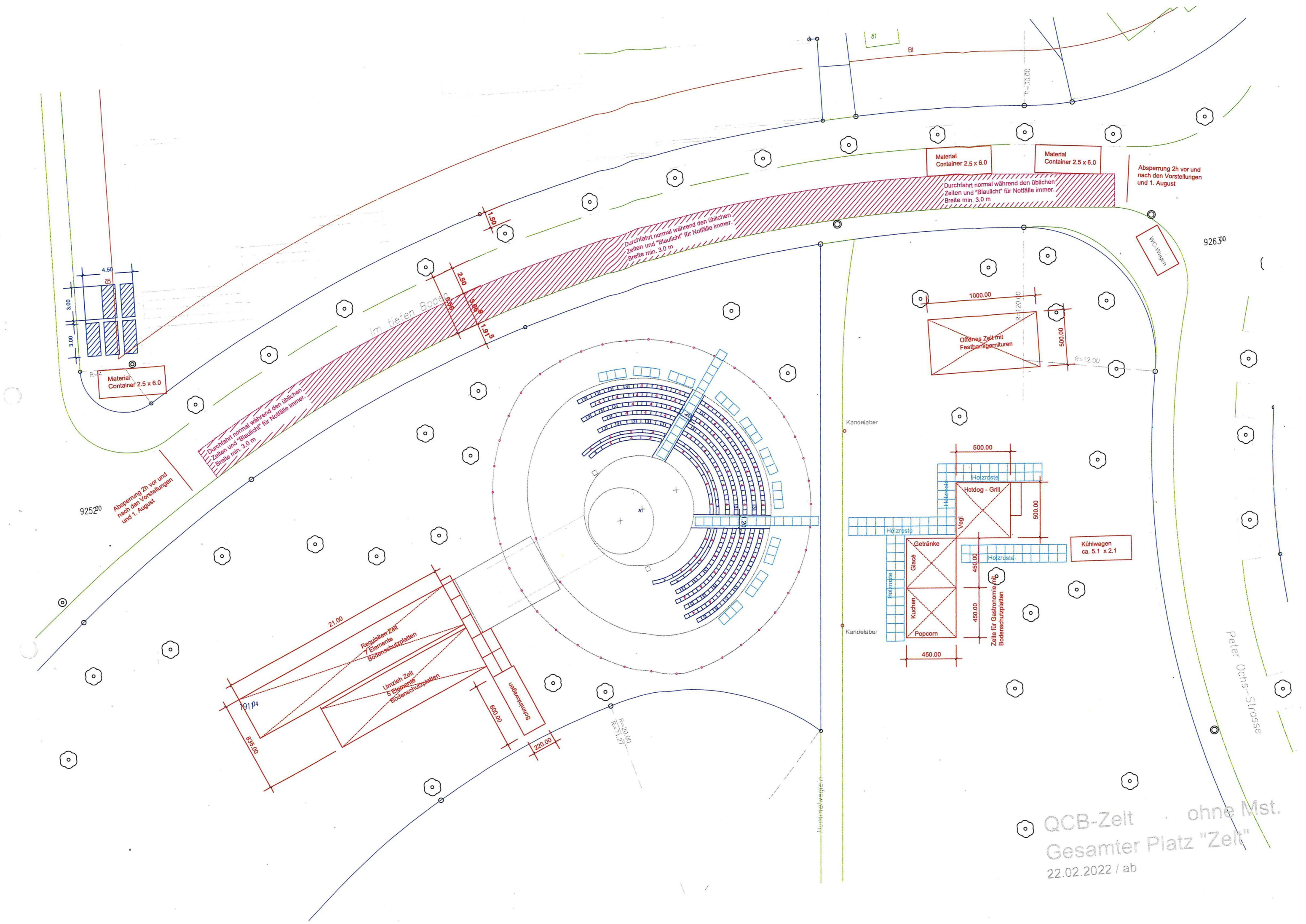

QCB-Zelt ohne Mst.
 Gesamter Platz "Zelt"
 22.02.2022 / ab