Justiz- und Sicherheitsdepartement des Kantons Basel-Stadt

Kantonspolizei

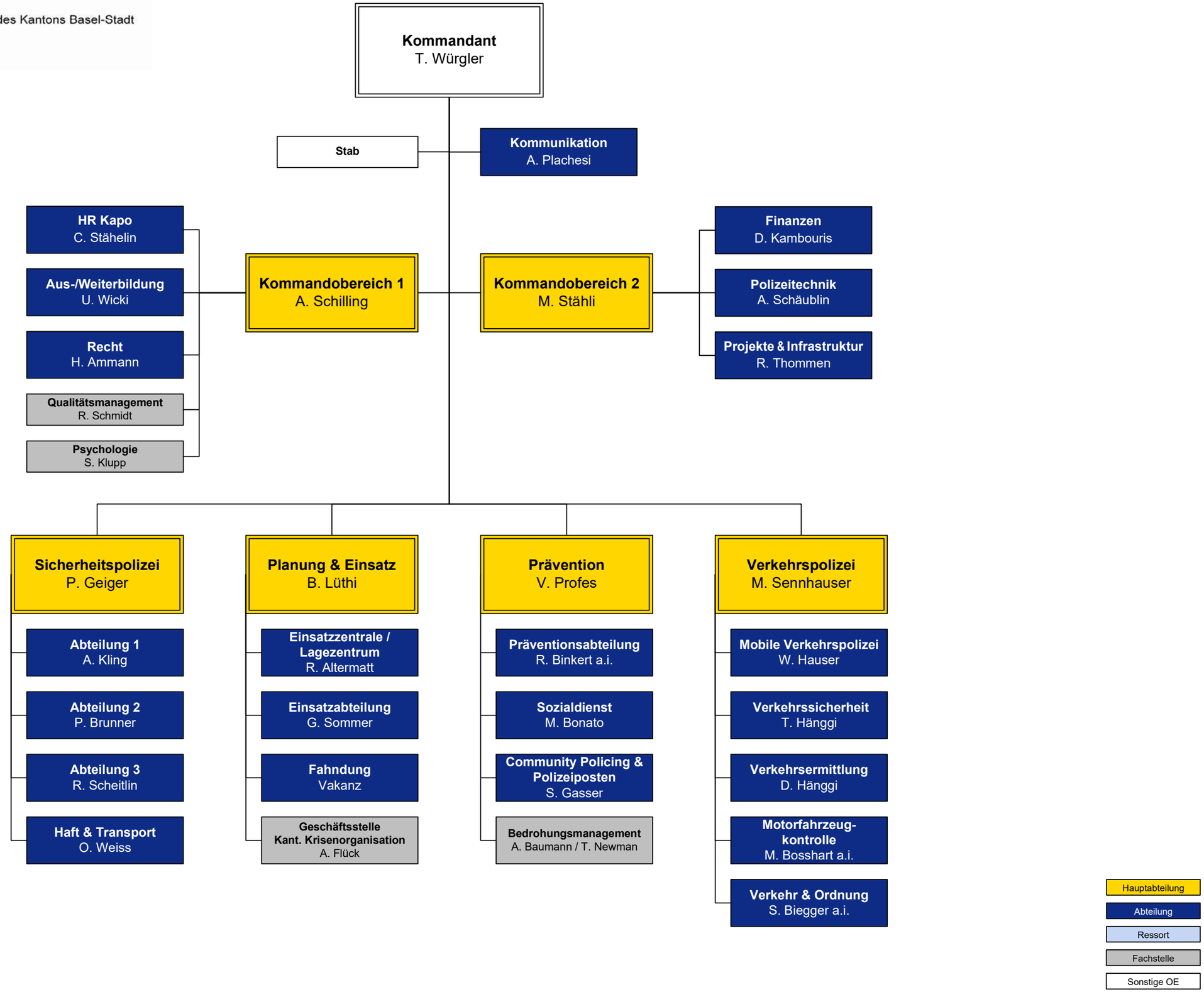

Stand: 01. Mai 2026 / Version 1.1