Departement für Wirtschaft, Soziales und Umwelt des Kantons Basel-Stadt
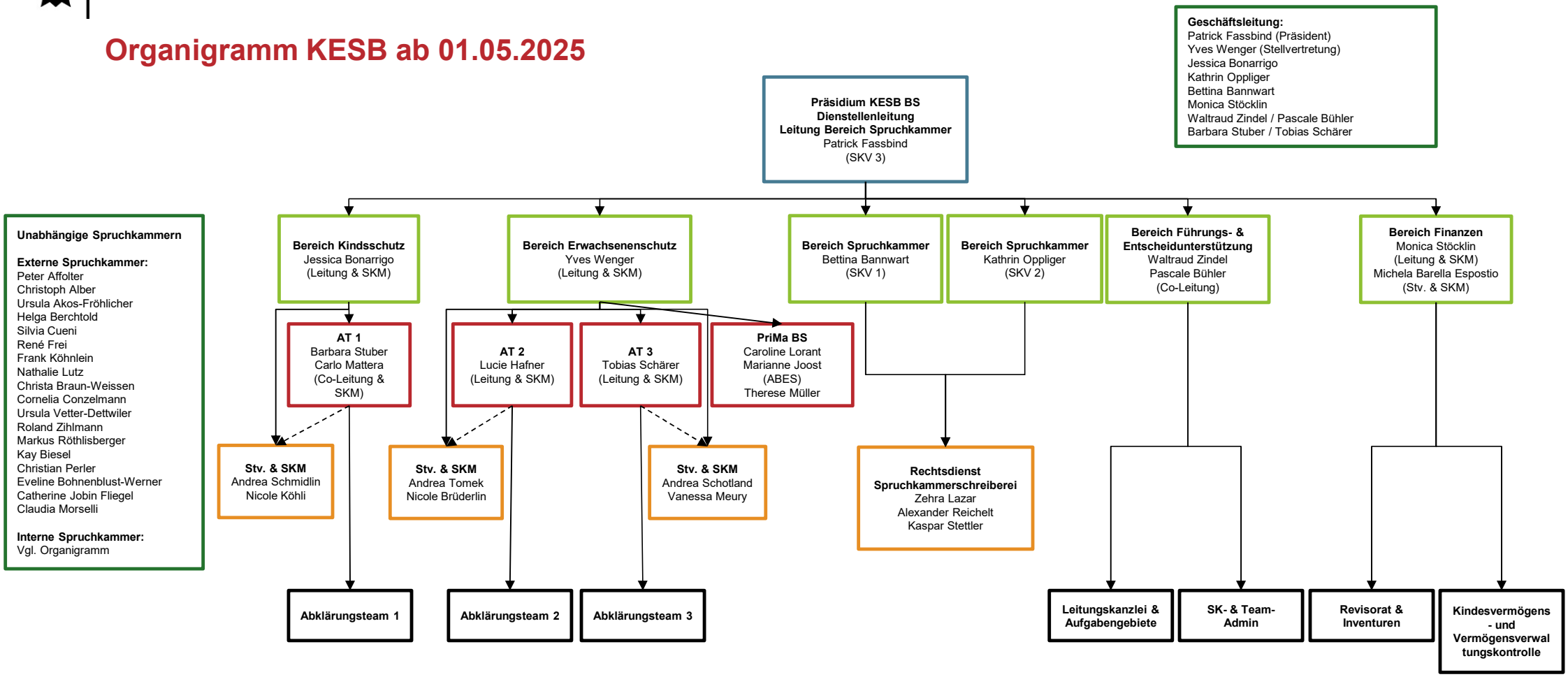
Organigramm KESB ab 01.05.2025