



Krebsregister beider Basel

Krebsrisiko in Basel-Stadt und Basel-Landschaft nach Gemeinde und Bezirk von 1981 bis 2010

Jahresbericht

Basel, Oktober 2015



| | |
|-------------------------------------|----------------------------|
| Autor und Statistik: | Dr. med. S. Mohsen Mousavi |
| Koordinatorin: | Ivka Avellina |
| GIS: | MSc. Geogr. Raphael Alù |
| Redaktionelle Mitarbeiterin: | Jacqueline Minck |
| Layout: | David Zimmerli |

Inhaltsverzeichnis

| | |
|--|------------|
| Team | 3 |
| Das KRBB | 4 |
| Kantone Basel-Stadt und Basel-Landschaft | 4 |
| Spitäler, Institutionen und Laboratorien | 5 |
| Informatik..... | 7 |
| Die kantonalen Schweizer Krebsregister | 7 |
| Danksagung | 8 |
| Kontaktinformation | 10 |
| Abkürzungen | 12 |
| Vorbemerkung | 14 |
| Einleitung | 15 |
| Methodische Aspekte | 19 |
| ICD-O und TNM Klassifikation | 20 |
| Klassifikation der Berufe | 21 |
| Klassifikation für Therapie | 21 |
| Indikatoren | 22 |
| Datenqualität | 24 |
| Vollzähligkeit | 24 |
| Einschränkungen | 29 |
| Krebsrisiko nach Gemeinde und Bezirk von 1981 bis 2010 | 33 |
| Krebshäufigkeit (Inzidenz) in Basel-Stadt und Basel-Landschaft | 34 |
| Alle Krebserkrankungen (C00-C97, mit C44) | 36 |
| Alle Krebserkrankungen (C00-C97, ohne C44) | 39 |
| Mundhöhle und Pharynx | 42 |
| Ösophagus | 45 |
| Magen | 48 |
| Dünndarm | 51 |
| Dickdarm und Enddarm | 54 |
| Anus und Analkanal | 57 |
| Leber und intrahepatische Gallengänge | 60 |
| Gallenblase und Gallenwege | 63 |
| Bauchspeicheldrüse | 66 |
| Larynx | 69 |
| Trachea, Bronchien und Lungen | 72 |
| Pleura und Mesotheliom | 75 |
| Knochen und Gelenkknorpel der Extremitäten | 78 |
| Hautmelanom | 81 |
| Nicht-melanotischer Hautkrebs | 84 |
| Periphere Nerven und autonomes Nervensystem | 87 |
| Brust | 90 |
| Gebärmutterhals | 95 |
| Gebärmutter | 98 |
| Eierstock | 101 |
| Prostata | 104 |
| Hoden | 107 |
| Nieren | 110 |
| Harnblase | 113 |
| Augen | 116 |
| Gehirn | 119 |
| Schilddrüse | 122 |
| Hodgkin-Lymphom | 125 |
| Non-Hodgkin-Lymphom | 128 |
| Multiples Myelom | 131 |
| Leukämie | 134 |
| Literatur | 137 |

| | |
|----------------------------------|------------|
| Anhang | 139 |
| Projekte..... | 140 |
| Modernisierung des KRBB | 140 |
| Wissenschaftliche Projekte | 140 |

Team

Das KRBB

Leiter des Krebsregisters beider Basel

Dr. med. S. Mohsen Mousavi, seit Juni 2014
Prof. Dr. med. Gernot Jundt, von 2002 bis Juni 2014
Prof. Dr. med. Joachim Torhorst, von 1969 bis 2002

Koordinatorin des Krebsregisters beider Basel und Leiterin der medizinischen Dokumentation

Frau Ivka Avellina

Medizinische Dokumentalistinnen

Frau Désirée Luescher
Frau Jacqueline Minck
Frau Maria Caterina Cammarota

Sachbearbeiterin

Frau Jyoti Thiyagarajah

Kantone Basel-Stadt und Basel-Landschaft

Leiter Bereich Gesundheitsdienste Basel-Stadt

Herr lic. iur. Philipp Waibel

Leiter Abteilung Projekte und Services, Bereich Gesundheitsdienste Basel-Stadt

Herr lic. iur. Stephan Kaufmann

Leiter Abteilung Präventiv- und Sozialmedizin, Kantonsarzt

Herr Dr. med. Thomas Steffen

Kantonsarzt Basel-Landschaft

Herr Dr. med. Brian Martin
Herr Dr. med. Dominik Schorr

Datenschutzbeauftragter des Kantons Basel-Stadt

Herr Dr. iur. Beat Rudin, Advokat, Datenschutzbeauftragter
Frau lic. iur. Carmen Lindner

Justiz- und Sicherheitsdepartement des Kantons Basel-Stadt, Bevölkerungsdienste und Migration

Herr Markus Wirz
Frau lic.phil. I Andrea Knecht

Präsidialdepartement des Kantons Basel-Stadt, Statistisches Amt,

Statistik und Qualitätssicherung

Herr MSc. Geogr. Raphael Alù

Datenmanagement

Herr Dipl. phil. II Jonas Bieri

Statistisches Amt des Kantons Basel-Landschaft

Herr lic.rer.pol. Johann Christoffel
Frau dipl. phil. II. Ines Brunner

Finanzdepartement des Kantons Basel-Stadt, Zentrale Informatikdienste

IT Plattformen

Herr Daniel Wobmann

Informations- und Datenbewirtschaftung

Herr Daniel Roth

Departementsinformatiker, Gesundheitsdepartement Basel-Stadt

Herr Mauro Rudi

IT-Unterstützung, Gesundheitsdienste Basel-Stadt

Frau MSc. Eva de Bruyn Ouboter
Frau MSc. Salome Roux
Herr David Zimmerli

Kommunikation, Gesundheitsdepartement Basel-Stadt

Frau Anne Tschudin

Spitäler, Institutionen und Laboratorien**Universitätsspital Basel (USB), Pathologie**

Prof. Dr. med. Markus Tolnay

Universitätsspital Basel (USB)

Prof. Dr. med. Alexander Bachmann
Prof. Dr. med. Stefano Bassetti
Prof. Dr. med. Daniel Bodmer
Prof. Dr. med. Viola Heinzemann
Prof. Dr. med. Peter Itin
Prof. Dr. med. Marcel Jakob
Prof. Dr. med. Diego Kyburz
Prof. Dr. med. Didier Lardinois
Prof. Dr. med. Luigi Mariani
Prof. Dr. med. Daniel Oertli
Prof. Dr. med. Jakob Passweg
Prof. Dr. med. Christoph Rochlitz
Prof. Dr. med. Dirk Johannes Schaefer
Prof. Dr. med. Michael Tamm
Prof. Dr. med. Dimitrios Tsakiris
Prof. Dr. med. Hans-Florian Zeilhofer
Prof. Dr. med. Frank Zimmermann

Universitätsspital Basel (USB), Medizinische Querschnittsfunktionen, Pathologie

Herr Gregorio Casas

Universitätsspital Basel (USB), Ressort ICT - Informations- und Kommunikationstechnologie**Med./Pflieg. Applikationen**

Herr Klaus Baumgartl

Business Support Team

Herr Heinrich Maier

Kantonsspital Baselland (KSBL), Pathologie

Prof. Dr. med. Gieri Cathomas

Kantonsspital Baselland (KSBL), Standort Liestal

Prof. Dr. med. Emanuel Burri
Prof. Dr. med. Thomas Gasser
Dr. med. David Hänggi
Prof. Dr. med. Beat Hintermann
Prof. Dr. med. Jörg D. Leuppi
Prof. Dr. med. Andreas Lohri
Prof. Dr. med. Christian Prünke
Prof. Dr. med. Robert Rosenberg
Prof. Dr. med. Kurt Tschopp

Kantonsspital Baselland (KSBL), Standort Bruderholz

PD. Dr. med. Stephan Böhm
Dr. med. Albrecht Breitenbüchner
Prof. Dr. med. Thomas Gasser
Dr. med. David Hänggi
Prof. Dr. med. Beat Hintermann
Dr. med. Lorenz M. Jost
Dr. med. Beat Ritter
Prof. Dr. med. Jonas Rutishauser
Dr. med. Andreas Zerz

Universitäts-Kinderspital beider Basel (UKBB)

PD Dr. med. Andreas H. Krieg
Prof. Dr. med. Nicolas von der Weid

Augenklinik Universitätsspital Basel

Prof. Dr. med. Peter Meyer

Universitätskliniken für Zahnmedizin Basel

Prof. Dr. med. dent. Roland Weiger

Institut Viollier

Dr. Sc. Nat. Stefano Longoni

Dr. med. Edouard H. Viollier

PD Dr. med. Andreas Zettl

Dres. Curschellas/Rüfenacht

Dr. med. Enrico Curschellas

Dr. med. Hansjörg Rüfenacht

Labor Team W AG, St. Gallen

Dr. med. Günter Saile

Kempf und Pfaltz Histologische Diagnostik

Prof. Dr. med. Werner Kempf

Prof. Dr. med. S. A. Büchner, histopathologische Diagnostik

Felix Platter-Spital (FPS)

Dr. med. Martin Conzelmann

Prof. Dr. med. Reto W. Kressig

Vista Klinik

Prof. Dr. med. Christian Prünke

Dr. med. Theo Signer

St. Claraspital, Direktor

Dr. rer. pol. Peter Eichenberger

St. Claraspital

PD Dr. med. Dieter Köberle

PD Dr. med. Miria Thumshirn

Prof. Dr. med. Markus Solèr

Prof. Dr. med. Markus von Flüe

Dr. med. Daniel Weber

PD Dr. med. Tobias Zellweger

Spital Dornach

Dr. med. Armin Droll

Dr. med. Peter Spörri

PD Dr. med. Peter Vogelbach

Gesundheitszentrum Fricktal

Dr. med. Susanne Christen

Dr. med. Christine Glaser

Dr. med. Maik Hauschild

Klinik Arlesheim

Dr. rar. nat. Daniel Krüerke

Radio-Onkologie Amsler AG

Dr. med. Beat Amsler

Swiss TPH

Prof. Dr. MPH. Nicole Probst-Hensch

Bundesamt für Statistik (BFS)

Dr. Dimitri Hauri

Frau Chantal Violand

Ethikkommission Nordwest- und Zentralschweiz (EKNZ)

Prof. Dr. med. André P. Perruchoud, Präsident

Nationales Institut für Krebsepidemiologie und –Registrierung (NICER)

Dr. med. Rolf Heusser, Direktor
PD Dr. Volker Arndt, wissenschaftlicher Direkto
Dr. sc. nat. Matthias Lorez, MAS
Dipl. Psych, M.Sc. Anita Feller
Herr Daniel Bosshard, Treuhänder und Sekretär
Frau Christine Leuthold, Wissenschaftliche Assistentin

Institut für Rechtsmedizin

Prof. Dr. med. Eva Scheurer

Schweizer Kinderkrebsregister

Prof. Dr. med. Claudia Kuehni
Dr. rer. Net. Verena Pfeiffer

Informatik

Microtech

Herr Daniel Geisenhoff

OmniSoftory

Herr Ing. ETS/HTL Marc Girard
Herr Emmanuel Duverney

Basys Data

Herr Peter Baumgartner
Herr Milo Sasinka

Die kantonalen Schweizer Krebsregister

Danksagung

Für die Datenerhebung zu den Krebserkrankungen im Einzugsgebiet des KRBB ist die Mitarbeit aller Spitäler, Ärztinnen und Ärzte mit Fachspezialisierung und aller Hausärztinnen und Hausärzte in Basel-Stadt und Basel-Landschaft sowie der kantonalen Schweizer Krebsregister von grosser Wichtigkeit.

Das KRBB möchte sich an dieser Stelle ganz herzlich bei all seinen Partnern für die gute Zusammenarbeit in den letzten Jahren bedanken.

Kontaktinformation

Gesundheitsdepartment des Kantons Basel-Stadt

Bereich Gesundheitsdienste

Projekte und Services

Krebsregister beider Basel

Herr Dr. med. Mohsen Mousavi

Gerbergasse 13

Postfach CH- 4001 Basel

Tel.: +41 61 267 49 23 oder 267 49 18

Fax: +41 61 267 49 21

E-Mail: mohsen.mousavi@bs.ch

Vertrauliche E-Mail: krrb@hin.ch

www.gesundheitsdienste.bs.ch

Abkürzungen

| | |
|----------|--|
| ASR | Altersstandardisierte (europäische) Inzidenzrate |
| BAG | Bundesamt für Gesundheit |
| BFS | Bundesamt für Statistik |
| CHOP | Die Schweizerische Operationsklassifikation |
| CIS | Cancer Incidence in Five Continents |
| DCO | Death Certificate Only |
| ENCR | European Network of Cancer Registries |
| EUROCARE | EUROpean CANcer REgistry-based study on survival and CARE of cancer patients |
| GIS | Geographic Information System |
| GIST | Gastrointestinal Stromal Tumors |
| IACR | International Association of Cancer Registries |
| IARC | International Agency for Research on Cancer |
| ICD-10 | International Statistical Classification of Diseases and Related Health Problems 10 th Revision |
| ICD-O | International Classification of Diseases for Oncology |
| KFS | Stiftung Krebsforschung Schweiz |
| KLS | Krebsliga Schweiz |
| KRBB | Krebsregister beider Basel |
| KSBL | Kantonsspital Baselland |
| MFB | Malignom-Fragenbogen |
| NICER | Nationales Institut für Krebspidemiologie und -Registrierung (NICER) |
| NKP II | Nationaler Krebsplan 2011-2015 |
| SAKK | Schweizerische Arbeitsgemeinschaft für Klinische Krebsforschung |
| SKKR | Schweizer Kinderkrebsregister |
| SMR | Altersstandardisierte (europäische) Mortalitätsrate |
| TNM | Tumor, Lymphknoten und Metastase |
| UICC | Union for International Cancer Control |
| UKBB | Universitäts-Kinderspital beider Basel (UKBB) |
| USB | Universitätsspital Basel |
| ZID | Zentrale Informatikdienste |

Vorbemerkung

Einleitung

In Basel-Stadt und Basel-Landschaft (ohne Laufen) erkranken jedes Jahr ungefähr 3'500 Menschen neu an Krebs und etwa 2'200 Menschen sterben an Krebserkrankungen. Um die verschiedenen Krebserkrankungen besser zu verstehen, um die Mengen und Trends erkennen und analysieren zu können, wurde das bevölkerungsbezogene Krebsregister beider Basel (KRBB) im Jahr 1969 gegründet. Das KRBB verfügt seit 1995 über eine generelle Registerbewilligung der Eidgenössischen Expertenkommission für das Berufsgeheimnis in der medizinischen Forschung nach Artikel 321^{bis} StGB. Hinter dieser Bewilligung stehen wichtige gesundheitspolitische und wissenschaftliche Zwecke:

1. Kontinuierliche und vollständige Erfassung der neu diagnostizierten und/oder behandelten Tumoren bei den Einwohnern der Kantone beider Basel und Erstellung einer Basisstatistik,
2. Analyse der Tumorfrequenz in bestimmten Risikogruppen, in verschiedenen Regionen und im Verlauf der Zeit als Teilaspekt der Krebsursachenforschung, sowie im Rahmen von Massnahmen der Vorsorge und Früherkennung,
3. Durchführung von speziellen Studien zu den unter Ziffer 2 erwähnten Themen, mit Einbezug von externen Datenquellen,
4. Aufzeigen der Auswirkungen der Bemühungen zur Krebsbekämpfung auf die Überlebenschancen in der Bevölkerung,
5. Zusammenarbeit mit verwandten Organisationen im Rahmen von klinischen Studien zur Krebsbekämpfung,
6. Unterstützung verschiedener Forschungsprojekte, Dissertationen, Publikationen und Vorträge (u.a. zu den Themen Prävention, Früherkennung, Behandlung und Palliative-Care),
7. Orientierung der Öffentlichkeit über den Stand der Krebsbekämpfung.

Die Zwecke unter Ziffer 1. und 7. sind im Jahresbericht 2014 des KRBB aufgeführt. Den Jahresbericht haben wir im November 2014 an ein Fachpublikum versendet, und es wurde auf folgenden Internetseiten publiziert:

Kanton Basel-Stadt:

- www.gesundheitsdienste.bs.ch/ueber-uns/organisation/abteilung-projekte-und-services/krebsregister.html
- www.bs.ch/publikationen/gesundheitsdienste/kr-jahresbereich-2014.html

Kanton Basel-Landschaft:

- www.baselland.ch/Newsdetail-Volkswirtschaft-Gesundheit.309169.0+M5f119aa415e.html

Auf Basis der Registerdaten und Todesdaten des Bundesamtes für Statistik (BFS) wurden - in Zusammenarbeit mit NICER - Statistiken zur Krebsinzidenz und Krebsmortalität im Einzugsbereich des KRBB für die Inzidenzratenperiode von 1982 bis 2009 und Mortalitätsperiode von 1987 bis 2011 im Jahresbericht 2014 erstellt. Um die Tumorfrequenz in bestimmten Risikogruppen, in verschiedenen Regionen und im Verlauf der Zeit zu bestimmen, wurde erstmals in der Geschichte des KRBB das Krebsrisiko nach Gemeinde und Bezirk analysiert, und zwar von 1981 (ab 1981 sind die Daten elektronisch verfügbar) bis 2010 (seither sind die vollständigen Daten des KRBB verfügbar) (Ziffer 2.). Die Ergebnisse werden in diesem Bericht (2015) präsentiert:

- ✓ Die altersstandardisierten Inzidenzraten (ASR) haben in Basel-Stadt und Basel-Landschaft (ohne Laufen) von 1981 bis 2010 bei Männern um etwa 10% und bei Frauen (auf tieferem Niveau) um etwa 20% zugenommen. Die absoluten Zahlen haben bei den Männern von 3'700 auf 4'300 in Basel-Stadt und von 2'500 auf 5'100 in Basel-Landschaft und bei den Frauen von 3'300 auf 4'000 in Basel-Stadt und von 2'000 auf 4'300 in Basel-Landschaft pro Fünfjahresperiode zugenommen.

- ✓ Ohne C44 (sonstige bösartige Neubildungen der Haut ausser C44 Melanom, siehe <http://apps.who.int/classifications/icd10/browse/2015/en#/C43-C44>) ist die Rate bei den Männern beider Kantone praktisch stabil geblieben (ca. 500 pro 100'000 Einwohner in Basel-Stadt und ca. 420 in Basel-Landschaft), bei den Frauen hat sie um etwa 15% zugenommen (von ca. 310 auf ca. 360 in Basel-Stadt und von ca. 290 auf ca. 340 in Basel-Landschaft). Brustkrebs (von ca. 95 auf ca. 104 in Basel-Stadt und von ca. 85 auf ca. 103 in Basel-Landschaft), Lungenkrebs (von ca. 14 auf ca. 30 in Basel-Stadt und von ca. 13 auf ca. 24 in Basel-Landschaft) und Hautmelanom (von ca. 10 auf ca. 16 in Basel-Stadt und von ca. 14 auf ca. 20 in Basel-Landschaft) sind die meisten Ursachen für das Ansteigen der Inzidenzeraten bei den Frauen.
- ✓ In allen Bezirken ist bei den Männern der Prostatakrebs die häufigste Erkrankung (Maximum 149 pro 100'000 Einwohner in Riehen und Bettingen, Minimum 117 in Arlesheim bis). In Basel folgt Lungenkrebs (66) vor Dickdarm- und Enddarm-Krebs (52), in allen anderen Bezirken Dickdarm- und Enddarm (48 in Arlesheim) vor Lungenkrebs (45 in Waldenburg).
- ✓ Die Frauen in allen Bezirken erkranken am häufigsten an Brustkrebs (von 84 pro 100'000 Einwohner in Riehen und Bettingen bis 108 in Basel). Im Bezirk Waldenburg folgen Gebärmutterkrebs (24), sowie Hautmelanom (22) in allen anderen Bezirken Dickdarm- und Enddarm-Krebserkrankungen (von 21 in Waldenburg bis 36 in Liestal), sowie Lungenkrebs (von 16 in Waldenburg bis 32 in Basel).
- ✓ Prostata-Krebserkrankungen haben von Beginn der 90er- zu den 00er-Jahren zugenommen (nach PSA opportunistischem Screening) und sind jetzt stabil (von 116 pro 100'000 Einwohner in Waldenburg bis 149 in Riehen und Bettingen). Hodenkrebs ist seit Ende 80-Jahre stabil. Brustkrebserkrankungen bei den Frauen haben von den 80er- zu den 90er-Jahren zugenommen (nach opportunistischem Mammographie-Screening) und sind seither stabil (von 84 in Riehen und Bettingen bis 108 in Basel).
- ✓ Lungenkrebserkrankungen bei Männern sind deutlich rückläufig (z.B. von 74 pro 100'000 Einwohner auf 29 in Riehen und Bettingen), bei Frauen ansteigend (z.B. von 4 auf 20 in Sissach). Magenkrebserkrankungen bei Männern und Frauen sind deutlich rückläufig

(z.B. von 39 auf 11 in Sissach bei den Männern und von 13 auf 3 in Riehen und Bettingen bei den Frauen). Dickdarm- und Enddarm -Krebserkrankungen sind leicht rückläufig. Die melanotischen ebenso wie die viel häufigeren nicht-melanotischen Hautkrebserkrankungen haben deutlich zugenommen. Unsere Daten haben einen *Pick* bei den Schilddrüsen-Krebserkrankungen mit Inzidenzrate 1996-2000.

Unsere Analyse zeigt unterschiedliche Risiken zwischen Gemeinde oder Bezirk auf. Die Risikofaktoren (ausgenommen Berufe) wurden bisher nicht erfasst. Daher können wir die Ursache nicht entdecken. Durch Zusammenarbeit mit den verschiedenen Instituten und klinischen Registern im Rahmen von Dissertationen, Masterarbeiten und Forschungsprojekten ist es uns jedoch möglich, Rückschlüsse über die Entstehung und deren Ursachen zu ziehen (Ziffer 3., 5. und 6.). Die gesamten Krebsdaten mit den Daten aus dem kantonalen Personenregister (Basel-Stadt: *Datenmarkt* und Basel-Landschaft: *ARBO*) soll aktualisieren werden, damit die Prävalenz und die Überlebensdaten (5-year survival rates) der Krebspatienten ausgewertet werden können (Ziffer 4.).

Methodische Aspekte

ICD-O und TNM Klassifikation

Das KRBB benötigt folgende ICD-O Versionen und TNM Bücher:

ICD-O:

➤ **von 1978 bis Februar 1998: ICD-O-DA**

Tumor-Histologie-Schlüssel ICD-O-DA

International Classification of Diseases for Oncology

Deutsche Ausgabe

1978

➤ **von März 1998 bis Juli 2003: ICD-O**

Tumor-Histologie-Schlüssel

Empfehlungen zur aktuellen Klassifikation und Kodierung der Neoplasien

Auf der Grundlage der ICD-O

Zweite, völlig überarbeitete der ICD-O

1997

➤ **ab August 2003: ICD-O Internationale Klassifikation der Krankheiten für die Onkologie
Dritte Revision**

TNM Klassifikation:

- Bis 1985: TNM Klassifikation der malignen Tumoren, UICC Publikation 1979, (Version 3)
- von 1986 bis 30.06.1993: TNM Klassifikation der malignen Tumoren, UICC Publikation 1987, (Version 4)
- ab 01.07.1993 bis 1997: TNM Klassifikation der malignen Tumoren, UICC Publikation, 2. Revision 1992, (Version 4.2)
- ab 01.01.1998 bis 31.12.2002: TNM Klassifikation maligner Tumoren, UICC Publikation, 5. Auflage 1997, (Version 5)
- ab 01.01.2003 bis 31.12.2009: TNM Klassifikation maligner Tumoren, UICC Publikation, 6. Auflage 2002, (Version 6)
- ab 01.01.2010: TNM Klassifikation maligner Tumoren, UICC Publikation, 7. Auflage 2010, (Version 7)

Klassifikation der Berufe

Die Berufsliste wurde 1980 vom BFS unter "Verzeichnisse der persönlichen Berufe" herausgegeben:

http://books.google.ch/books/about/Verzeichnis_der_pers%C3%B6nlichen_Berufe.html?id=Qb0-nQEACAAJ&redir_esc=y

Klassifikation für Therapie

Tab. 1: Klassifikation der Behandlung durch das Krebsregister Programm

| Text | Code |
|---|------|
| Chirurgie | 1 |
| Radioth. | 2 |
| Chemo | 3 |
| Chirurgie,Radioth. | 4 |
| Chirurgie,Chemo | 5 |
| Chirurgie,Chemo,Radioth. | 6 |
| Chemo,Radioth. | 7 |
| Andere | 8 |
| Keine | 9 |
| Chirurgie,Andere | 10 |
| Andere,Hormon | 11 |
| Chemo,Hormon | 12 |
| Chemo,Radio,Hormon | 13 |
| Chirurgie,Hormon | 14 |
| Chirurgie,Andere,Hormon | 15 |
| Chirurgie,Chemo,Hormon | 16 |
| Chirurgie,Chemo,Radio,Hormon | 17 |
| Chirurgie,Radio,Hormon | 18 |
| Hormon | 19 |
| Radioth.,Hormon | 20 |
| Chemo,Andere | 21 |
| Chirurgie,Radio,Andere | 22 |
| Andere,Radioth. | 23 |
| Andere,Chemo,Radio | 24 |
| Chirurgie,Chemo,Andere | 25 |
| Chirurgie,Chemo.Radioth.Andere | 26 |
| Chirurgie,Chemoth.Hormon.Hormon.Hormon.Andere | 27 |
| Chirurgie,Radioth.Hormon,Andere | 28 |
| Andere,Hormon,Radioth. | 29 |
| Keine Ang. | 99 |

Indikatoren

Auf der Basis der Registerdaten wurden Statistiken zur Krebsinzidenz nach Gemeinde/Bezirk für die Inzidenzratenperiode von 1981 bis 2010 erstellt.

Bevölkerungsstatistik

Die kantonale Bevölkerungsstatistik (nach Altersgruppe, Geschlecht, Gemeinde und Jahr, von 1981 bis 2010) wurde von den Statistischen Ämtern der Kantone Basel-Stadt und Basel-Landschaft verlangt:

Basel-Stadt

Basel, Riehen und Bettingen

Basel-Landschaft

Arlesheim

Aesch, Allschwil, Arlesheim, Biel-Benken, Binningen, Birsfelden, Bottmingen, Ettingen, Münchenstein, Muttenz, Oberwil, Pfeffingen, Reinach, Schönenbuch und Therwil.

Liestal

Arisdorf, Augst, Bubendorf, Frenkendorf, Füllinsdorf, Giebenach, Hersberg, Lausen, Liestal, Lupsingen, Pratteln, Ramlinsburg, Seltisberg, und Ziefen.

Sissach

Anwil, Böckten, Buckten, Buus, Diepflingen, Gelterkinden, Häfelfingen, Hemmiken, Itingen, Känerkinden, Kilchberg, Läuelfingen, Maisprach, Nushof, Oltingen, Ormalingen, Rickenbach, Rothenfluh, Rümlingen, Rünenberg, Sissach, Tecknau, Tenniken, Thürnen, Wenslingen, Wintersingen, Wittinsburg, Zeglingen, und Zunzgen.

Waldeburg

Arboldswil, Bennwil, Bretzwil, Diegten, Eptingen, Hölstein, Lampenberg, Langenbruck, Lauwil, Liedertswil, Niederdorf, Oberdorf, Reigoldswil, Titterten und Waldenburg.

Altersstandardisierte (europäische) Inzidenzrate

Die Inzidenz ist die Zahl der neuen Krebsfälle in einer definierten Bevölkerung und während einer definierten Zeit. Sie wird im Allgemeinen als Rate pro 100'000 Einwohner pro Jahr ausgedrückt. Da das Alter erheblichen Einfluss auf das Krebsrisiko hat, müssen beim Vergleich der Krebsraten die verschiedenen Bevölkerungsgruppen mit unterschiedlicher Altersstruktur und verschiedenen Zeiträumen zwingend berücksichtigt werden. Mit Hilfe der direkten Standardisierung werden altersstandardisierte Werte ermittelt. Das sind Werte, die so berechnet werden, als hätte die untersuchte Bevölkerung die Altersstruktur einer Referenzbevölkerung (z. B. die europäische Standardbevölkerung nach der Definition der Weltgesundheitsorganisation, WHO). Ausser für internationale Vergleiche wird im vorliegenden Bericht die europäische Standardbevölkerung verwendet (**Tab. 2**).

Tab. 2: Ausgewählte Bevölkerungen zur Altersstandardisierung

| Alter | Europa-Standard Bevölkerung* |
|-----------|------------------------------|
| 0 - 5 | 8'000 |
| 6 - 9 | 7'000 |
| 15 - 19 | 7'000 |
| 20 - 24 | 7'000 |
| 25 - 29 | 7'000 |
| 30 - 34 | 7'000 |
| 35 - 39 | 7'000 |
| 40 - 44 | 7'000 |
| 45 - 49 | 7'000 |
| 50 - 54 | 7'000 |
| 55 - 59 | 6'000 |
| 60 - 64 | 5'000 |
| 65 - 69 | 4'000 |
| 70 - 74 | 3'000 |
| 75 - 79 | 2'000 |
| 80 - 84 | 1'000 |
| 85 + | 1'000 |
| Insgesamt | 100'000 |

Datenqualität

Vollständigkeit

Von 1981 bis zum 09. Januar 2015 wurden die Daten von 87'614 neu diagnostizierten invasiven Tumoren erfasst (Ab. 1).

Abb. 1: Neue Krebsfälle nach Gemeinde und Bezirk von 1981 bis 2010

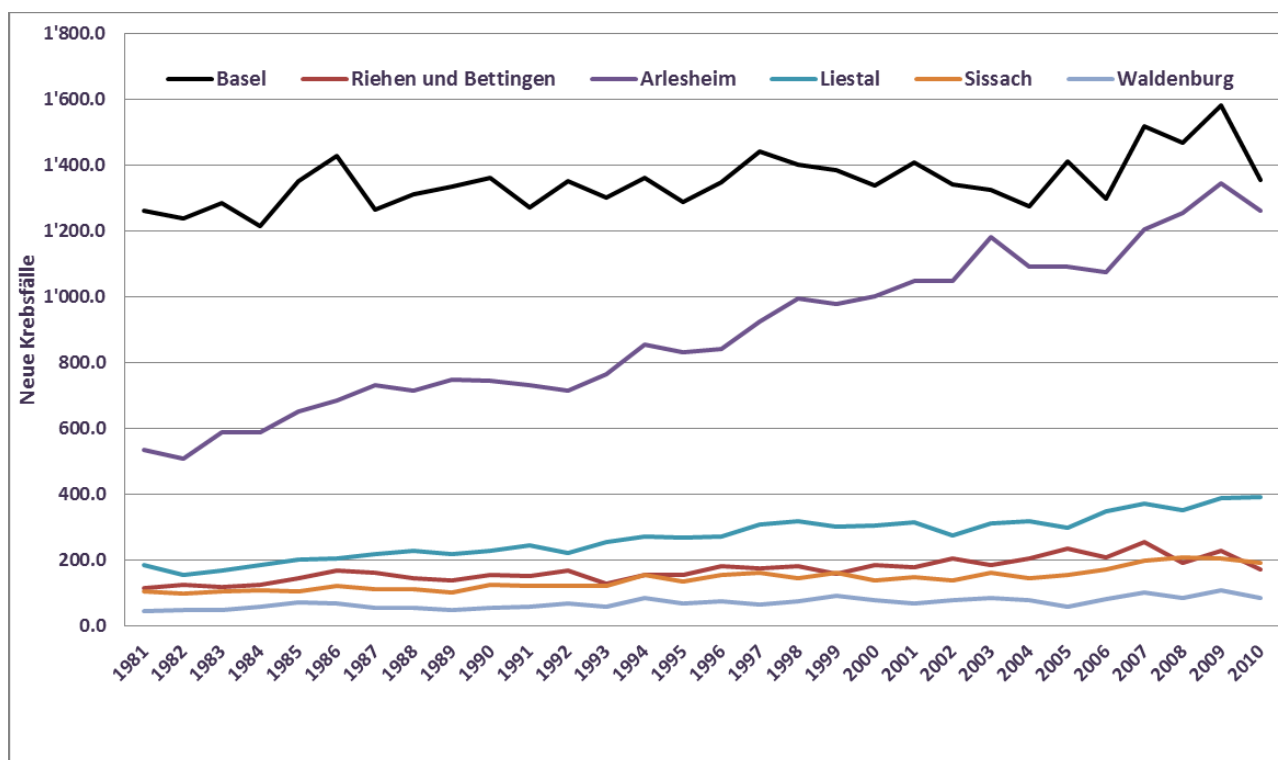

Die Personaldaten (Name, Vorname, Ledigname, Geschlecht, Geburtstag, Geburtsort, Zivilstand, Nationalität, Adresse, Kanton und Beruf), Diagnosedatum, Registerdatum, diagnosestellender Arzt, Klinik oder Institut Lokalisation, Histologie, klinische und pathologische TNM Klassifikation, sowie der Differenzierungsgrad sind vollständig (100%) erfasst worden.

Tab. 3: Anteil der Malignome der Spitaler aus der Krebsregisterdatenbank, nach Registerjahr

| Spital | Jahr | | | | | | | | | | | | | | | | | | | | | | | | | | | | | | Summe | | | | | |
|--|--------------|--------------|--------------|--------------|--------------|--------------|--------------|--------------|--------------|--------------|--------------|--------------|--------------|--------------|--------------|--------------|--------------|--------------|--------------|--------------|--------------|--------------|--------------|--------------|------------|--------------|--------------|--------------|--------------|--------------|--------------|--------------|--------------|--------------|---------------|------------|
| | 1981 | 1982 | 1983 | 1984 | 1985 | 1986 | 1987 | 1988 | 1989 | 1990 | 1991 | 1992 | 1993 | 1994 | 1995 | 1996 | 1997 | 1998 | 1999 | 2000 | 2001 | 2002 | 2003 | 2004 | 2005 | 2006 | 2007 | 2008 | 2009 | 2010 | | 2011 | 2012 | 2013 | 2014 | |
| Universittsspital Basel | 773 | 723 | 752 | 741 | 875 | 941 | 815 | 774 | 866 | 864 | 805 | 768 | 747 | 850 | 694 | 763 | 824 | 796 | 834 | 769 | 857 | 749 | 645 | 546 | 247 | 408 | 499 | 205 | 1'004 | 1'058 | 1'052 | 419 | 457 | 670 | 24'790 | |
| Kantonsspital Baselland | 414 | 376 | 423 | 442 | 469 | 433 | 464 | 471 | 430 | 436 | 419 | 419 | 475 | 536 | 486 | 531 | 551 | 568 | 544 | 523 | 536 | 455 | 485 | 410 | 170 | 389 | 74 | 277 | 785 | 568 | 832 | 269 | 371 | 549 | 15'580 | |
| St. Claraspital | 252 | 216 | 236 | 239 | 267 | 295 | 277 | 317 | 288 | 303 | 349 | 389 | 392 | 373 | 354 | 389 | 389 | 379 | 397 | 402 | 360 | 367 | 256 | 188 | 153 | 304 | 125 | 152 | 498 | 394 | 530 | 220 | 272 | 393 | 10'715 | |
| Universittsspital Basel, Frauenklinik | 148 | 134 | 137 | 110 | 139 | 138 | 134 | 125 | 114 | 120 | 129 | 111 | 84 | 97 | 98 | 76 | 88 | 90 | 105 | 96 | 109 | 107 | 93 | 77 | 39 | 71 | 52 | 29 | 188 | 99 | 150 | 51 | 102 | 135 | 3'575 | |
| Bethesdaspital | 37 | 26 | 24 | 23 | 27 | 54 | 62 | 78 | 77 | 78 | 77 | 78 | 73 | 95 | 108 | 119 | 137 | 160 | 166 | 170 | 156 | 156 | 160 | 137 | 112 | 156 | 51 | 79 | 216 | 103 | 163 | 78 | 110 | 151 | 3'497 | |
| Merian-Iselin-Spital | 101 | 138 | 121 | 122 | 127 | 110 | 116 | 93 | 74 | 93 | 89 | 91 | 102 | 112 | 105 | 120 | 123 | 111 | 78 | 84 | 79 | 62 | 53 | 35 | 21 | 48 | 18 | 49 | 143 | 113 | 154 | 29 | 57 | 75 | 3'046 | |
| Felix Platterspital | 35 | 27 | 34 | 28 | 41 | 20 | 24 | 29 | 25 | 28 | 33 | 31 | 44 | 40 | 39 | 43 | 33 | 26 | 27 | 27 | 28 | 27 | 12 | 8 | 10 | 8 | 8 | 4 | 11 | 8 | 26 | 4 | 6 | 5 | 799 | |
| Gemeinde Spital Riehen | 34 | 27 | 20 | 25 | 32 | 30 | 28 | 33 | 29 | 33 | 26 | 23 | 17 | 27 | 24 | 28 | 17 | 21 | 15 | 19 | 10 | 8 | 6 | 4 | 5 | 5 | 9 | 2 | 13 | 16 | 31 | 7 | 6 | 3 | 633 | |
| Augenspital | 10 | 15 | 1 | 8 | 9 | 5 | 15 | 20 | 26 | 9 | 18 | 9 | 15 | 20 | 18 | 11 | 10 | 11 | 7 | 12 | 6 | 8 | 11 | 7 | 5 | 6 | 8 | 5 | 17 | 14 | 14 | 3 | 6 | 5 | 364 | |
| Klinik Sonnenrain | 26 | 42 | 29 | 35 | 28 | 36 | 33 | 40 | 35 | 53 | 6 | 0 | 0 | 0 | 0 | 0 | 0 | 0 | 0 | 0 | 0 | 0 | 0 | 0 | 0 | 0 | 0 | 0 | 0 | 0 | 0 | 0 | 0 | 0 | 0 | 363 |
| St. Josephklinik | 7 | 6 | 7 | 15 | 8 | 10 | 13 | 7 | 15 | 9 | 16 | 23 | 34 | 22 | 35 | 20 | 23 | 32 | 18 | 0 | 0 | 0 | 0 | 0 | 0 | 0 | 0 | 0 | 0 | 1 | 0 | 0 | 0 | 0 | 0 | 321 |
| Universitts-Kinderspital beider Basel | 13 | 5 | 5 | 5 | 9 | 7 | 6 | 6 | 8 | 6 | 8 | 6 | 6 | 11 | 11 | 6 | 10 | 7 | 14 | 3 | 6 | 12 | 8 | 4 | 3 | 6 | 1 | 0 | 10 | 2 | 9 | 4 | 4 | 9 | 230 | |
| Praxis-Klinik* | 0 | 0 | 0 | 0 | 0 | 0 | 0 | 0 | 0 | 0 | 0 | 0 | 0 | 1 | 14 | 16 | 21 | 24 | 25 | 18 | 17 | 11 | 5 | 6 | 3 | 5 | 4 | 3 | 8 | 1 | 11 | 3 | 7 | 5 | 208 | |
| Sonstige Spitler | 65 | 52 | 54 | 43 | 57 | 61 | 43 | 38 | 51 | 41 | 47 | 40 | 52 | 35 | 46 | 49 | 40 | 98 | 75 | 76 | 57 | 55 | 54 | 40 | 16 | 35 | 12 | 41 | 97 | 63 | 366 | 33 | 47 | 76 | 2'055 | |
| Andere Institutionen und Laboratorien | 333 | 384 | 474 | 446 | 440 | 540 | 515 | 537 | 547 | 593 | 549 | 648 | 579 | 649 | 703 | 682 | 793 | 779 | 730 | 808 | 868 | 817 | 809 | 678 | 212 | 493 | 249 | 262 | 878 | 672 | 1'236 | 655 | 728 | 1'105 | 21'391 | |
| Summe | 2'248 | 2'171 | 2'317 | 2'282 | 2'528 | 2'680 | 2'545 | 2'568 | 2'585 | 2'666 | 2'571 | 2'636 | 2'620 | 2'868 | 2'735 | 2'853 | 3'059 | 3'102 | 3'035 | 3'007 | 3'089 | 2'834 | 2'597 | 2'140 | 996 | 1'934 | 1'110 | 1'108 | 3'868 | 3'112 | 4'574 | 1'775 | 2'173 | 3'181 | 87'567 | |

* Praxis-Klinik Binningen, Praxis-Klinik Ergolz und Praxis-Klinik Vista

Tab. 4: Anteil der Malignome der Institutionen und Laboratorien aus der Krebsregisterdatenbank, nach Registerjahr

| Institutionen und Laboratorien | Jahr | | | | | | | | | | | | | | | | | | | | | | | | | | | | Summe | | | | | | |
|--|-------|-------|-------|-------|-------|-------|-------|-------|-------|-------|-------|-------|-------|-------|-------|-------|-------|-------|-------|-------|-------|-------|-------|-------|------|-------|-------|-------|-------|-------|-------|-------|-------|-------|--------|
| | 1981 | 1982 | 1983 | 1984 | 1985 | 1986 | 1987 | 1988 | 1989 | 1990 | 1991 | 1992 | 1993 | 1994 | 1995 | 1996 | 1997 | 1998 | 1999 | 2000 | 2001 | 2002 | 2003 | 2004 | 2005 | 2006 | 2007 | 2008 | | 2009 | 2010 | 2011 | 2012 | 2013 | 2014 |
| USB: Pathologie, Biopsie, Autopsie und Zytologie | 1'437 | 1'365 | 1'381 | 1'340 | 1'501 | 1'540 | 984 | 854 | 931 | 924 | 941 | 931 | 880 | 962 | 845 | 863 | 917 | 880 | 938 | 898 | 959 | 913 | 803 | 653 | 325 | 546 | 543 | 286 | 1'367 | 1'080 | 1'251 | 525 | 619 | 875 | 32'057 |
| KSBL: Pathologie, Biopsie, Autopsie und Zytologie | 419 | 399 | 481 | 487 | 511 | 505 | 445 | 439 | 431 | 447 | 453 | 444 | 506 | 557 | 506 | 547 | 562 | 587 | 575 | 527 | 539 | 470 | 497 | 440 | 178 | 383 | 63 | 287 | 843 | 579 | 774 | 258 | 370 | 505 | 16'014 |
| Dermatologie: USB | 307 | 295 | 358 | 326 | 408 | 477 | 387 | 361 | 321 | 376 | 385 | 412 | 432 | 443 | 468 | 430 | 474 | 523 | 525 | 659 | 780 | 717 | 676 | 594 | 148 | 357 | 279 | 146 | 588 | 745 | 807 | 445 | 452 | 662 | 15'763 |
| Institut Viollier AG, Basel | 0 | 0 | 0 | 0 | 0 | 5 | 573 | 774 | 778 | 801 | 669 | 724 | 647 | 710 | 731 | 702 | 646 | 612 | 609 | 549 | 470 | 435 | 350 | 225 | 197 | 424 | 148 | 278 | 620 | 404 | 608 | 228 | 319 | 480 | 14'716 |
| HistoPatho Institut für diagnostische Histo-Pathologie Dr. Curschellas und Dr. Rüfenacht | 0 | 0 | 0 | 0 | 0 | 0 | 0 | 0 | 0 | 0 | 0 | 0 | 0 | 0 | 0 | 123 | 267 | 287 | 223 | 241 | 260 | 213 | 208 | 181 | 122 | 152 | 36 | 61 | 228 | 108 | 166 | 59 | 88 | 130 | 3'153 |
| Hämatologie: USB und KSBL | 35 | 32 | 18 | 25 | 24 | 31 | 27 | 22 | 24 | 17 | 28 | 30 | 33 | 34 | 28 | 44 | 41 | 36 | 21 | 21 | 8 | 7 | 0 | 0 | 0 | 1 | 2 | 4 | 1 | 1 | 1 | 0 | 10 | 5 | 611 |
| Augenspital | 14 | 17 | 9 | 25 | 24 | 20 | 33 | 34 | 22 | 20 | 22 | 16 | 27 | 29 | 27 | 20 | 13 | 12 | 14 | 22 | 4 | 14 | 17 | 8 | 5 | 8 | 8 | 7 | 16 | 17 | 21 | 4 | 8 | 16 | 573 |
| Andere Institutionen und Laboratorien (Kombination) | 36 | 63 | 69 | 78 | 58 | 101 | 95 | 82 | 78 | 81 | 73 | 79 | 95 | 133 | 130 | 124 | 139 | 165 | 130 | 90 | 68 | 58 | 44 | 32 | 16 | 48 | 27 | 35 | 204 | 178 | 946 | 256 | 305 | 485 | 4'601 |
| Summe | 2'248 | 2'171 | 2'316 | 2'281 | 2'526 | 2'679 | 2'544 | 2'566 | 2'585 | 2'666 | 2'571 | 2'636 | 2'620 | 2'868 | 2'735 | 2'853 | 3'059 | 3'102 | 3'035 | 3'007 | 3'088 | 2'827 | 2'595 | 2'133 | 991 | 1'919 | 1'106 | 1'104 | 3'867 | 3'112 | 4'574 | 1'775 | 2'171 | 3'158 | 87'488 |

Anteil der Seitenangabe und Tumordurchmesser

Bei folgenden Lokalisationen, nach ICDO-3 soll die Lateralität/Seite genau angegeben werden:

C079, C691, C080, C692, C081, C693, C090, C694, C091, C695, C098, C696, C099, C698, C300, C699, C301, C700, C310, C710, C312, C711, C340, C712, C341, C713, C342, C714, C343, C722, C348, C723, C349, C724, C384, C725, C400, C740, C401, C741, C402, C749, C403, C754, C413, C414, C441, C442, C443, C445, C446, C447, C471, C472, C491, C492, C500, C501, C502, C503, C504, C505, C506, C508, C509, C569, C570, C620, C621, C629, C630, C631, C649, C659, C669, und C690.

Tab. 5: Anteil bei welcher die Seitenangabe nicht erfasst oder als „nicht anwendbar“ kodiert wurde

| Registerdatum Jahr | Alle Krebsfälle | Krebsfälle mit "Laterality" Fälle | | Nicht Anwendbar oder Fehlt | |
|-----------------------|--------------------|---|------|-------------------------------|------|
| | | n | % | n | % |
| 1981 | 1'950 | 767 | 39.3 | 128 | 16.7 |
| 1982 | 1'858 | 746 | 40.2 | 130 | 17.4 |
| 1983 | 1'962 | 793 | 40.4 | 136 | 17.2 |
| 1984 | 1'938 | 772 | 39.8 | 159 | 20.6 |
| 1985 | 2'100 | 871 | 41.5 | 161 | 18.5 |
| 1986 | 2'183 | 908 | 41.6 | 173 | 19.1 |
| 1987 | 2'075 | 868 | 41.8 | 188 | 21.7 |
| 1988 | 2'082 | 913 | 43.9 | 160 | 17.5 |
| 1989 | 2'118 | 890 | 42.0 | 178 | 20.0 |
| 1990 | 2'140 | 913 | 42.7 | 170 | 18.6 |
| 1991 | 2'112 | 923 | 43.7 | 190 | 20.6 |
| 1992 | 2'147 | 913 | 42.5 | 170 | 18.6 |
| 1993 | 2'124 | 978 | 46.0 | 193 | 19.7 |
| 1994 | 2'351 | 999 | 42.5 | 203 | 20.3 |
| 1995 | 2'198 | 950 | 43.2 | 193 | 20.3 |
| 1996 | 2'330 | 915 | 39.3 | 191 | 20.9 |
| 1997 | 2'458 | 1'024 | 41.7 | 164 | 16.0 |
| 1998 | 2'478 | 992 | 40.0 | 191 | 19.3 |
| 1999 | 2'466 | 1'073 | 43.5 | 189 | 17.6 |
| 2000 | 2'427 | 1'031 | 42.5 | 207 | 20.1 |
| 2001 | 2'461 | 1'062 | 43.2 | 176 | 16.6 |
| 2002 | 2'440 | 1'079 | 44.2 | 199 | 18.4 |
| 2003 | 2'513 | 1'079 | 42.9 | 182 | 16.9 |
| 2004 | 2'440 | 996 | 40.8 | 171 | 17.2 |
| 2005 | 2'607 | 1'127 | 43.2 | 189 | 16.8 |
| 2006 | 2'674 | 1'061 | 39.7 | 118 | 11.1 |
| 2007 | 2'946 | 1'193 | 40.5 | 126 | 10.6 |
| 2008 | 2'753 | 1'214 | 44.1 | 124 | 10.2 |
| 2009 | 2'797 | 1'266 | 45.3 | 165 | 13.0 |
| 2010 | 2'512 | 1'226 | 48.8 | 127 | 10.4 |

Bei Lokalisationen z.B. „Dickdarm- und Enddarm-Krebs und Brustkrebs“ soll der Tumordurchmesser genau angegeben werden:

Tab. 6: Anteil bei welchem der Tumordurchmesser für „Dickdarm- und Enddarm-Krebs und Brustkrebs“ fehlt

| Registerdatum Jahr | Alle Krebsfälle | Dickdarm- und End- darm -Krebs | | | | Brustkrebs | | | |
|-----------------------|--------------------|-----------------------------------|------|-------|------|------------|------|-------|------|
| | | n | % | Fehlt | | n | % | Fehlt | |
| | | | | n | % | | | n | % |
| 1981 | 1'950 | 219 | 11.2 | 216 | 98.6 | 262 | 13.4 | 234 | 89.3 |
| 1982 | 1'858 | 250 | 13.5 | 249 | 99.6 | 241 | 13.0 | 222 | 92.1 |
| 1983 | 1'962 | 249 | 12.7 | 248 | 99.6 | 254 | 12.9 | 227 | 89.4 |
| 1984 | 1'938 | 272 | 14.0 | 271 | 99.6 | 245 | 12.6 | 216 | 88.2 |
| 1985 | 2'100 | 258 | 12.3 | 254 | 98.4 | 270 | 12.9 | 37 | 13.7 |
| 1986 | 2'183 | 268 | 12.3 | 265 | 98.9 | 278 | 12.7 | 26 | 9.4 |
| 1987 | 2'075 | 258 | 12.4 | 255 | 98.8 | 270 | 13.0 | 220 | 81.5 |
| 1988 | 2'082 | 242 | 11.6 | 237 | 97.9 | 296 | 14.2 | 221 | 74.7 |
| 1989 | 2'118 | 259 | 12.2 | 252 | 97.3 | 302 | 14.3 | 240 | 79.5 |
| 1990 | 2'140 | 273 | 12.8 | 261 | 95.6 | 319 | 14.9 | 240 | 75.2 |
| 1991 | 2'112 | 253 | 12.0 | 247 | 97.6 | 293 | 13.9 | 235 | 80.2 |
| 1992 | 2'147 | 275 | 12.8 | 265 | 96.4 | 294 | 13.7 | 218 | 74.1 |
| 1993 | 2'124 | 266 | 12.5 | 252 | 94.7 | 308 | 14.5 | 214 | 69.5 |
| 1994 | 2'351 | 263 | 11.2 | 252 | 95.8 | 339 | 14.4 | 224 | 66.1 |
| 1995 | 2'198 | 249 | 11.3 | 245 | 98.4 | 318 | 14.5 | 34 | 10.7 |
| 1996 | 2'330 | 295 | 12.7 | 272 | 92.2 | 290 | 12.4 | 39 | 13.4 |
| 1997 | 2'458 | 297 | 12.1 | 284 | 95.6 | 345 | 14.0 | 24 | 7.0 |
| 1998 | 2'478 | 292 | 11.8 | 275 | 94.2 | 356 | 14.4 | 34 | 9.6 |
| 1999 | 2'466 | 279 | 11.3 | 202 | 72.4 | 361 | 14.6 | 36 | 10.0 |
| 2000 | 2'427 | 280 | 11.5 | 202 | 72.1 | 346 | 14.3 | 71 | 20.5 |
| 2001 | 2'461 | 278 | 11.3 | 193 | 69.4 | 344 | 14.0 | 58 | 16.9 |
| 2002 | 2'440 | 250 | 10.2 | 168 | 67.2 | 329 | 13.5 | 50 | 15.2 |
| 2003 | 2'513 | 261 | 10.4 | 158 | 60.5 | 348 | 13.8 | 126 | 36.2 |
| 2004 | 2'440 | 254 | 10.4 | 106 | 41.7 | 294 | 12.0 | 40 | 13.6 |
| 2005 | 2'607 | 261 | 10.0 | 88 | 33.7 | 341 | 13.1 | 33 | 9.7 |
| 2006 | 2'674 | 306 | 11.4 | 100 | 32.7 | 337 | 12.6 | 46 | 13.6 |
| 2007 | 2'946 | 310 | 10.5 | 105 | 33.9 | 396 | 13.4 | 142 | 35.9 |
| 2008 | 2'753 | 272 | 9.9 | 96 | 35.3 | 371 | 13.5 | 59 | 15.9 |
| 2009 | 2'797 | 270 | 9.7 | 85 | 31.5 | 405 | 14.5 | 68 | 16.8 |
| 2010 | 2'512 | 202 | 8.0 | 53 | 26.2 | 387 | 15.4 | 75 | 19.4 |

Einschränkungen

1. Am Ende eines Erfassungsjahres sollten die Registerdaten zusätzlich mit den medizinischen Fallstatistiken der Spitäler und Todesfälle vom BFS abgeglichen werden. Für die Aktualisierung (z. B. follow-up) der im Krebsregister bearbeiteten Personendaten, werden ebenfalls Informationen über die Bevölkerung benötigt. Dieser Zielzustand konnte vom KRBB bisher noch nicht vollständig erreicht werden. Zwecks notwendiger Modernisierung der Infrastruktur des KRBB, soll im KRBB das von zahlreichen Schweizer Krebsregistern benutzte und von NICER empfohlene NICERStat-Programm eingeführt werden.

Bemerkung: Zwecks notwendiger Modernisierung der Infrastruktur des KRBB, soll im KRBB das von zahlreichen Schweizer Krebsregistern benutzte und von NICER empfohlene NICERStat-Programm eingeführt werden. Mit der Hilfe dieses Programms können wir diese Daten abgleichen oder aktualisieren.

2. Patientendaten der Gemeinden des Laufentals (Blauen, Brislach, Burg, Dittingen, Duggingen, Grellingen, Laufen, Liesberg, Nenzlingen, Röschenz, Roggenburg, Wahlen und Zwingen) wurden nicht erfasst.

Bemerkung: Diese Daten werden erst mit ab Inzidenzjahr 2013 erfasst.

3. Im KRBB werden alle Krebsfälle (invasive Tumoren, in-situ Karzinome und Todesfälle) von Patientinnen und Patienten der Kantone Basel-Stadt und Basel-Landschaft registriert. Um die Inzidenz von Krebserkrankungen in Basel-Stadt und Basel-Landschaft komplett zu dokumentieren, ist es für das KRBB als ein bevölkerungsbasiertes Krebsregister wichtig, sämtliche Todesfälle zu erhalten, die durch Krebs verursacht wurden. Seit 2002 erhalten wir vom BFS alle Todesscheine in einer Excel Tabelle. Darin sind die verstorbenen Einwohnerinnen und Einwohner aus Basel-Stadt und Basel-Landschaft aufgeführt, jedoch ohne Angabe der Personalien. Die Todesscheine, ausgestellt von 2002 bis 2007, wurden durch uns bisher nur teilweise erfasst.

Bemerkung: Wir werden die Mortalitätsstatistik des BFS mit der Krebsregisterdatenbank durch das neue Programm „NICERStat“ abgleichen.

4. Follow-up: Für die Aktualisierung der im Krebsregister (Programm NICERStat) bearbeiteten Personendaten, sind ebenfalls Informationen über die Bevölkerung von Basel-Stadt und Basel-Landschaft benötigt. Im Jahr 2010-2011 wurden ca. 20'000 Krebsfälle aus der gesamten Datenbank aktualisiert.

NICER hat die Ergebnisse analysiert und uns ein Poster von diesem Projekt geschickt: „Swiss cancer survival statistics: Quality of life status follow-up“ und „Funnel plots to explore the quality of vital status follow-up“.

Bemerkung: Ein Abgleich der Daten von unserer Datenbank mit den Informationen aus dem Datenmarkt (Basel-Stadt) und ARBO (Personenregister Basel-Landschaft) soll durchgeführt werden:

Periodisch (jährlich und halbjährlich) wird eine Liste (csv-File) aus dem Datenmarkt und ARBO mit allen Einwohnern der Kantone Basel-Stadt und Basel-Landschaft erstellt. Diese Liste wird mittels NICERStat und den in unserer Datenbank vorhandenen Personendaten abgeglichen. Im NICERStat sind die aktuellen Informationen des Datenmarkts und ARBO übernommen und aktualisiert worden. Die Liste von Datenmarkt und ARBO, sowie die angefallenen „Zwischenprodukte“ des Abgleichs welche erstellt werden müssen, werden nach der Aktualisierung durch das KRBB vernichtet.

5. Erkennungsmethode, Östrogen, Progesteron, HER2 Rezeptor Status und Methode für Brustkrebs, sowie PSA wurden nicht erfasst.

Bemerkung: Diese Daten werden erst mit dem neuen Programm „NICERStat“ erfasst.

6. Unsere Analyse zeigt unterschiedliche Risiken zwischen Gemeinde oder Bezirk auf. Die Risikofaktoren, ausser den Berufen, wurden bisher nicht erfasst. Daher können wir die Ursache nicht entdecken. Im neuen Bundesgesetz über die Registrierung von Krebserkrankungen sind die Risikofaktoren nicht erwähnt.

Bemerkung: *Durch Zusammenarbeit mit den verschiedenen Instituten und klinischen Registern im Rahmen von Dissertationen, Masterarbeiten und Forschungsprojekten könnte die Ursache entdeckt werden.*

7. Behandlung Klassifikation wurde durch Tab. 1 kodiert.

Bemerkung: *Unsere bisherige Tab. 1 wird durch „die Schweizerische Operationsklassifikation (CHOP)“ im neuen Programm „NICERStat“ als standardisierte Behandlungsklassifikation ersetzt.*

www.bfs.admin.ch/bfs/portal/de/index/infothek/nomenklaturen/blank/blank/chop/02/2015.html

Krebsrisiko nach Gemeinde und Bezirk von 1981 bis 2010

Krebshäufigkeit (Inzidenz) in Basel-Stadt und Basel-Landschaft

(ohne nicht-melanotischer Hautkrebs, vom 2006 bis 2010)

Basel-Stadt

Basel

- Die häufigste Krebserkrankung bei den Männern ist der Prostatakrebs (25% aller Krebserkrankungen, 135 Fälle/Jahr), gefolgt von Lungenkrebs (13%, 69) und Dickdarm-/Enddarmkrebs (10%, 56).
- Frauen erkranken am häufigsten an Brustkrebs (27%, 135), an Dickdarm-/Enddarmkrebs (10%, 51) sowie an Lungenkrebs (8%, 42).

Riehen und Bettingen

- Die häufigste Krebserkrankung bei den Männern ist der Prostatakrebs (35% aller Krebserkrankungen, 27 Fälle/Jahr), gefolgt von Dickdarm-/Enddarmkrebs (11%, 8) und Lungenkrebs (7%, 5).
- Frauen erkranken am häufigsten an Brustkrebs (27%, 17), an Dickdarm-/Enddarmkrebs (9%, 5) sowie an Lungenkrebs (7%, 5).

Basel-Landschaft

Arlenheim

- Die häufigste Krebserkrankung bei den Männern ist der Prostatakrebs (28% aller Krebserkrankungen, 129 Fälle/Jahr), gefolgt von Dickdarm-/Enddarmkrebs (12%, 54) und Lungenkrebs (10%, 46).
- Frauen erkranken am häufigsten an Brustkrebs (29%, 118), an Dickdarm-/Enddarmkrebs (10%, 40) sowie an Lungenkrebs (8%, 31).

Liestal

- Die häufigste Krebserkrankung bei den Männern ist der Prostatakrebs (33% aller Krebserkrankungen, 49 Fälle/Jahr), gefolgt von Dickdarm-/Enddarmkrebs (12%, 17) und Lungenkrebs (9%, 13).
- Frauen erkranken am häufigsten an Brustkrebs (28%, 39), an Dickdarm-/Enddarmkrebs (10%, 15) sowie an Lungenkrebs (7%, 9).

Sissach

- Die häufigste Krebserkrankung bei den Männern ist der Prostatakrebs (28% aller Krebserkrankungen, 24 Fälle/Jahr), gefolgt von Dickdarm-/Enddarmkrebs (11%, 9) und Lungenkrebs (7%, 6).
- Frauen erkranken am häufigsten an Brustkrebs (30%, 20), an Dickdarm-/Enddarmkrebs (10%, 7) sowie an Lungenkrebs (6%, 4).

Waldenburg

- Die häufigste Krebserkrankung bei den Männern ist der Prostatakrebs (27% aller Krebserkrankungen, 11 Fälle/Jahr), gefolgt von Dickdarm-/Enddarmkrebs (10%, 4) und Lungenkrebs (10%, 4).
- Frauen erkranken am häufigsten an Brustkrebs (31%, 10), an einem Hautmelanom (7%, 2) sowie an Gebärmutterkrebs (7%, 2).

Alle Krebserkrankungen (C00-C97, mit C44)

Tab. 7: Altersstandardisierte (europäische) Inzidenzrate (ASR) aller Krebserkrankungen (C00-C97, mit C44) in Basel-Stadt und Basel-Landschaft nach Gemeinde und Bezirk pro 100'000 Einwohner von 1981 bis 2010

| Bezirk/Gemeinde | Männern | | | | | Frauen | | | | | Alle | | | | |
|---------------------------------------|----------------|--------------|--------------|--------------|--------------|----------------|--------------|--------------|--------------|--------------|------------------|--------------|--------------|--------------|--------------|
| | Bevölkerung | N* | ASR | 95%CI | | Bevölkerung | N | ASR | 95%CI | | Bevölkerung | N | ASR | 95%CI | |
| 1981-1985 | | | | | | | | | | | | | | | |
| Basel | 426'389 | 3'354 | 627.6 | 605.7 | 649.5 | 481'704 | 2'995 | 377.0 | 361.9 | 392.1 | 908'093 | 6'349 | 464.0 | 451.8 | 476.2 |
| Riehen und Bettingen | 50'849 | 310 | 486.7 | 431.1 | 542.3 | 57'974 | 318 | 358.7 | 316.5 | 400.9 | 108'823 | 628 | 406.2 | 373.3 | 439.1 |
| Basel-Stadt | 477'238 | 3'664 | 613.4 | 592.9 | 633.9 | 539'678 | 3'313 | 374.9 | 360.7 | 389.1 | 1'016'916 | 6'977 | 458.0 | 446.6 | 469.4 |
| Arlesheim | 337'420 | 1'535 | 535.8 | 508.0 | 563.6 | 350'214 | 1'336 | 357.8 | 338.3 | 377.3 | 687'634 | 2'871 | 426.3 | 410.6 | 442.0 |
| Liestal | 121'334 | 505 | 511.1 | 465.4 | 556.8 | 123'209 | 395 | 325.4 | 292.9 | 357.9 | 244'543 | 900 | 402.4 | 375.8 | 429.0 |
| Sissach | 65'278 | 306 | 488.3 | 432.7 | 543.9 | 63'987 | 221 | 300.7 | 259.4 | 342.0 | 129'265 | 527 | 380.4 | 347.2 | 413.6 |
| Waldenburg | 32'121 | 152 | 464.3 | 389.3 | 539.3 | 31'299 | 124 | 358.4 | 293.5 | 423.3 | 63'420 | 276 | 402.6 | 354.2 | 451.0 |
| Basel-Landschaft (ohne Laufen) | 556'153 | 2'498 | 519.5 | 498.6 | 540.4 | 568'709 | 2'076 | 344.5 | 329.5 | 359.5 | 1'124'862 | 4'574 | 414.4 | 402.3 | 426.5 |
| 1986-1990 | | | | | | | | | | | | | | | |
| Basel | 414'703 | 3'453 | 645.7 | 623.5 | 667.9 | 466'767 | 3'246 | 417.4 | 401.2 | 433.6 | 881'470 | 6'699 | 498.9 | 486.0 | 511.8 |
| Riehen und Bettingen | 49'885 | 373 | 532.9 | 477.3 | 588.5 | 56'592 | 398 | 427.6 | 382.2 | 473.0 | 106'477 | 771 | 461.7 | 427.4 | 496.0 |
| Basel-Stadt | 464'588 | 3'826 | 632.6 | 612.0 | 653.2 | 523'359 | 3'644 | 418.8 | 403.5 | 434.1 | 987'947 | 7'470 | 494.7 | 482.6 | 506.8 |
| Arlesheim | 346'667 | 1'982 | 592.9 | 566.4 | 619.4 | 358'740 | 1'643 | 391.2 | 372.0 | 410.4 | 705'407 | 3'625 | 472.6 | 457.1 | 488.1 |
| Liestal | 125'995 | 627 | 560.2 | 515.8 | 604.6 | 126'877 | 475 | 342.2 | 310.8 | 373.6 | 252'872 | 1'102 | 433.2 | 407.4 | 459.0 |
| Sissach | 69'698 | 318 | 457.9 | 406.9 | 508.9 | 68'087 | 254 | 308.6 | 269.0 | 348.2 | 137'785 | 572 | 374.9 | 343.4 | 406.4 |
| Waldenburg | 33'950 | 179 | 515.4 | 439.0 | 591.8 | 32'746 | 107 | 269.9 | 217.0 | 322.8 | 66'696 | 286 | 373.3 | 329.1 | 417.5 |
| Basel-Landschaft (ohne Laufen) | 576'310 | 3'106 | 564.9 | 544.8 | 585.0 | 586'450 | 2'479 | 366.3 | 351.6 | 381.0 | 1'162'760 | 5'585 | 447.9 | 436.1 | 459.7 |
| 1991-1995 | | | | | | | | | | | | | | | |
| Basel | 417'642 | 3'387 | 636.2 | 614.2 | 658.2 | 468'200 | 3'185 | 412.2 | 395.9 | 428.5 | 885'842 | 6'572 | 493.6 | 480.7 | 506.5 |
| Riehen und Bettingen | 49'889 | 394 | 527.4 | 473.4 | 581.4 | 57'566 | 365 | 381.0 | 338.0 | 424.0 | 107'455 | 759 | 436.3 | 403.1 | 469.5 |
| Basel-Stadt | 467'531 | 3'781 | 622.7 | 602.3 | 643.1 | 525'766 | 3'550 | 408.9 | 393.6 | 424.2 | 993'297 | 7'331 | 486.7 | 474.7 | 498.7 |
| Arlesheim | 346'658 | 2'053 | 544.8 | 521.0 | 568.6 | 360'065 | 1'845 | 395.6 | 377.2 | 414.0 | 706'723 | 3'898 | 454.8 | 440.4 | 469.2 |
| Liestal | 130'922 | 658 | 521.8 | 481.5 | 562.1 | 131'732 | 603 | 400.2 | 367.5 | 432.9 | 262'654 | 1'261 | 447.5 | 422.5 | 472.5 |
| Sissach | 74'616 | 345 | 462.4 | 413.1 | 511.7 | 73'145 | 312 | 365.2 | 323.1 | 407.3 | 147'761 | 657 | 399.9 | 368.6 | 431.2 |
| Waldenburg | 36'234 | 175 | 474.4 | 402.9 | 545.9 | 35'172 | 165 | 398.3 | 335.1 | 461.5 | 71'406 | 340 | 430.4 | 383.4 | 477.4 |
| Basel-Landschaft (ohne Laufen) | 588'430 | 3'231 | 526.0 | 507.7 | 544.3 | 600'114 | 2'925 | 393.5 | 378.9 | 408.1 | 1'188'544 | 6'156 | 445.8 | 434.6 | 457.0 |
| 1996-2000 | | | | | | | | | | | | | | | |
| Basel | 402'774 | 3'592 | 680.8 | 657.9 | 703.7 | 449'213 | 3'317 | 450.0 | 432.6 | 467.4 | 851'987 | 6'909 | 533.3 | 519.7 | 546.9 |
| Riehen und Bettingen | 50'892 | 460 | 565.7 | 512.1 | 619.3 | 58'626 | 428 | 435.0 | 388.6 | 481.4 | 109'518 | 888 | 482.4 | 448.0 | 516.8 |
| Basel-Stadt | 453'666 | 4'052 | 665.7 | 644.6 | 686.8 | 507'839 | 3'745 | 447.8 | 431.5 | 464.1 | 961'505 | 7'797 | 526.6 | 513.9 | 539.3 |
| Arlesheim | 346'595 | 2'618 | 604.5 | 581.2 | 627.8 | 363'671 | 2'126 | 418.8 | 400.4 | 437.2 | 710'266 | 4'744 | 496.1 | 481.7 | 510.5 |
| Liestal | 134'773 | 840 | 596.5 | 556.0 | 637.0 | 136'851 | 667 | 402.7 | 371.3 | 434.1 | 271'624 | 1'507 | 484.3 | 459.6 | 509.0 |
| Sissach | 77'466 | 447 | 556.6 | 504.5 | 608.7 | 77'255 | 319 | 339.4 | 300.7 | 378.1 | 154'721 | 766 | 428.9 | 397.8 | 460.0 |
| Waldenburg | 37'919 | 213 | 523.4 | 452.0 | 594.8 | 37'228 | 172 | 381.0 | 321.6 | 440.4 | 75'147 | 385 | 445.2 | 399.5 | 490.9 |
| Basel-Landschaft (ohne Laufen) | 596'753 | 4'118 | 592.2 | 574.0 | 610.4 | 615'005 | 3'284 | 404.4 | 390.1 | 418.7 | 1'211'758 | 7'402 | 482.8 | 471.6 | 494.0 |
| 2001-2005 | | | | | | | | | | | | | | | |
| Basel | 394'105 | 3'608 | 683.7 | 660.7 | 706.7 | 436'321 | 3'151 | 443.7 | 426.2 | 461.2 | 830'426 | 6'759 | 536.0 | 522.2 | 549.8 |
| Riehen und Bettingen | 50'879 | 535 | 636.9 | 579.6 | 694.2 | 58'236 | 477 | 440.6 | 395.2 | 486.0 | 109'115 | 1'012 | 523.5 | 488.0 | 559.0 |
| Basel-Stadt | 444'984 | 4'143 | 677.1 | 655.8 | 698.4 | 494'557 | 3'628 | 443.2 | 426.9 | 459.5 | 939'541 | 7'771 | 534.3 | 521.4 | 547.2 |
| Arlesheim | 352'135 | 3'050 | 623.2 | 600.7 | 645.7 | 372'727 | 2'410 | 431.1 | 413.0 | 449.2 | 724'862 | 5'460 | 512.8 | 498.7 | 526.9 |
| Liestal | 137'656 | 858 | 540.4 | 504.0 | 576.8 | 140'902 | 661 | 363.9 | 335.2 | 392.6 | 278'558 | 1'519 | 441.8 | 419.2 | 464.4 |
| Sissach | 79'936 | 440 | 488.5 | 442.5 | 534.5 | 80'420 | 310 | 303.0 | 267.9 | 338.1 | 160'356 | 750 | 384.7 | 356.6 | 412.8 |
| Waldenburg | 38'908 | 202 | 465.0 | 400.1 | 529.9 | 38'374 | 169 | 337.1 | 284.1 | 390.1 | 77'282 | 371 | 397.0 | 355.5 | 438.5 |
| Basel-Landschaft (ohne Laufen) | 608'635 | 4'550 | 582.3 | 565.2 | 599.4 | 632'423 | 3'550 | 397.6 | 383.9 | 411.3 | 1'241'058 | 8'100 | 477.4 | 466.7 | 488.1 |
| 2006-2010 | | | | | | | | | | | | | | | |
| Basel | 399'710 | 3'746 | 692.4 | 669.4 | 715.4 | 436'153 | 3'472 | 491.0 | 472.4 | 509.6 | 835'863 | 7'218 | 567.9 | 553.6 | 582.2 |
| Riehen und Bettingen | 50'828 | 556 | 611.2 | 556.0 | 666.4 | 58'013 | 505 | 453.8 | 407.7 | 499.9 | 108'841 | 1'061 | 516.8 | 481.7 | 551.9 |
| Basel-Stadt | 450'538 | 4'302 | 680.3 | 659.1 | 701.5 | 494'166 | 3'977 | 486.0 | 468.8 | 503.2 | 944'704 | 8'279 | 560.6 | 547.4 | 573.8 |
| Arlesheim | 359'010 | 3'322 | 608.6 | 587.2 | 630.0 | 382'995 | 2'817 | 467.3 | 448.6 | 486.0 | 742'005 | 6'139 | 525.5 | 511.6 | 539.4 |
| Liestal | 140'776 | 961 | 528.8 | 495.0 | 562.6 | 143'800 | 889 | 446.6 | 416.1 | 477.1 | 284'576 | 1'850 | 480.3 | 457.9 | 502.7 |
| Sissach | 82'561 | 542 | 526.0 | 481.2 | 570.8 | 83'456 | 433 | 384.8 | 347.1 | 422.5 | 166'017 | 975 | 448.4 | 419.6 | 477.2 |
| Waldenburg | 39'097 | 257 | 547.4 | 479.5 | 615.3 | 38'979 | 207 | 396.9 | 340.7 | 453.1 | 78'076 | 464 | 468.8 | 425.1 | 512.5 |
| Basel-Landschaft (ohne Laufen) | 621'444 | 5'082 | 578.8 | 562.5 | 595.1 | 649'230 | 4'346 | 448.4 | 434.2 | 462.6 | 1'270'674 | 9'428 | 503.3 | 492.7 | 513.9 |

* neue Krebsfälle

Abb. 2 : Entwicklung der altersstandardisierten (europäische) Inzidenzrate (ASR) aller Krebserkrankungen (C00-C97, mit C44) pro 100'000 Einwohner in Basel-Stadt und Basel-Landschaft nach Gemeinde und Bezirk von 1981 bis 2010



Abb. 3 : Krebs-Atlas aller Krebserkrankungen (C00-C97, mit C44) in Basel-Stadt und Basel-Landschaft von 2006 bis 2010



Alle Krebserkrankungen (C00-C97, ohne C44)

Tab. 8: Altersstandardisierte (europäische) Inzidenzrate (ASR) aller Krebserkrankungen (C00-C97, ohne C44) in Basel-Stadt und Basel-Landschaft nach Gemeinde und Bezirk pro 100'000 Einwohner von 1981 bis 2010

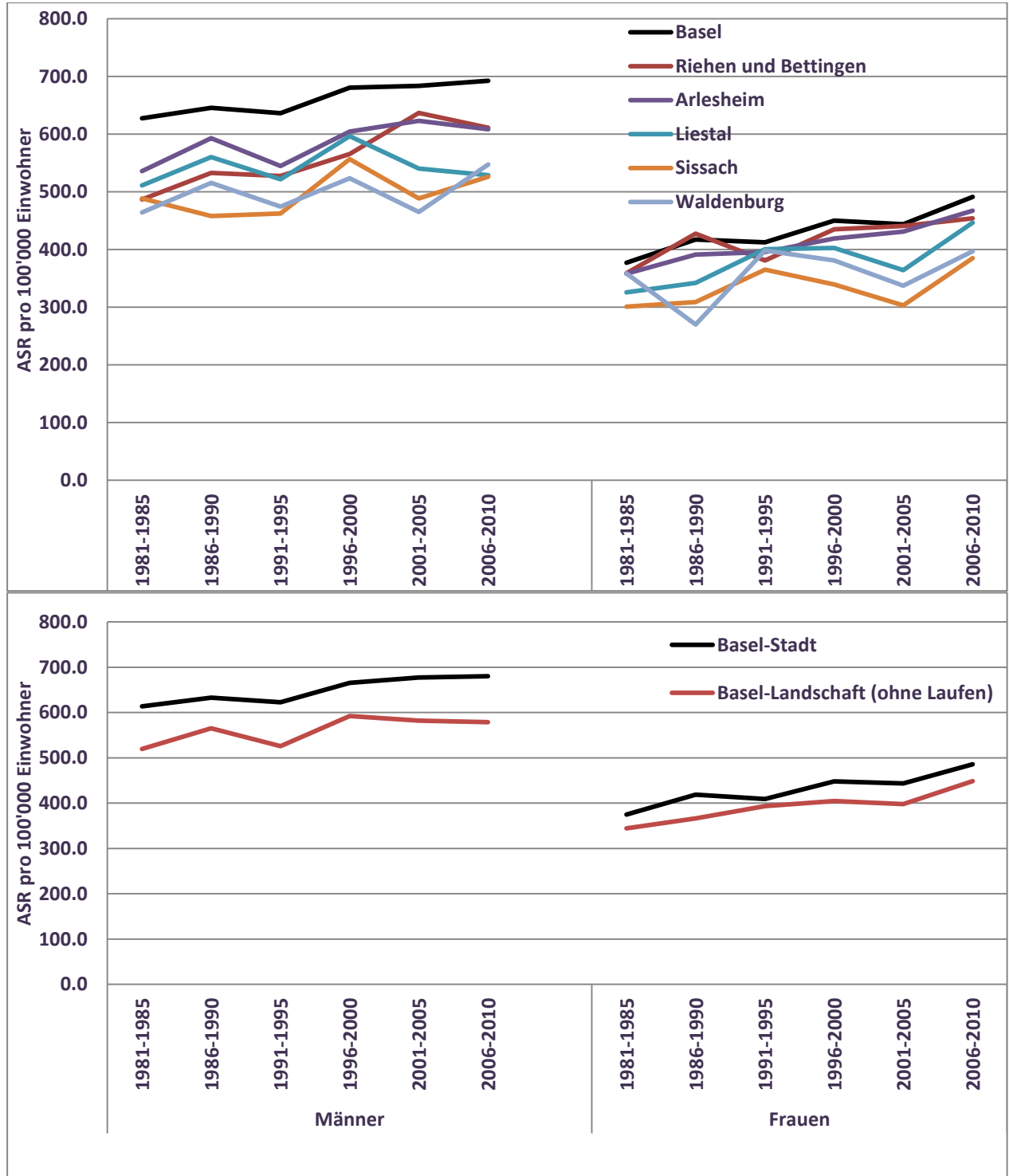
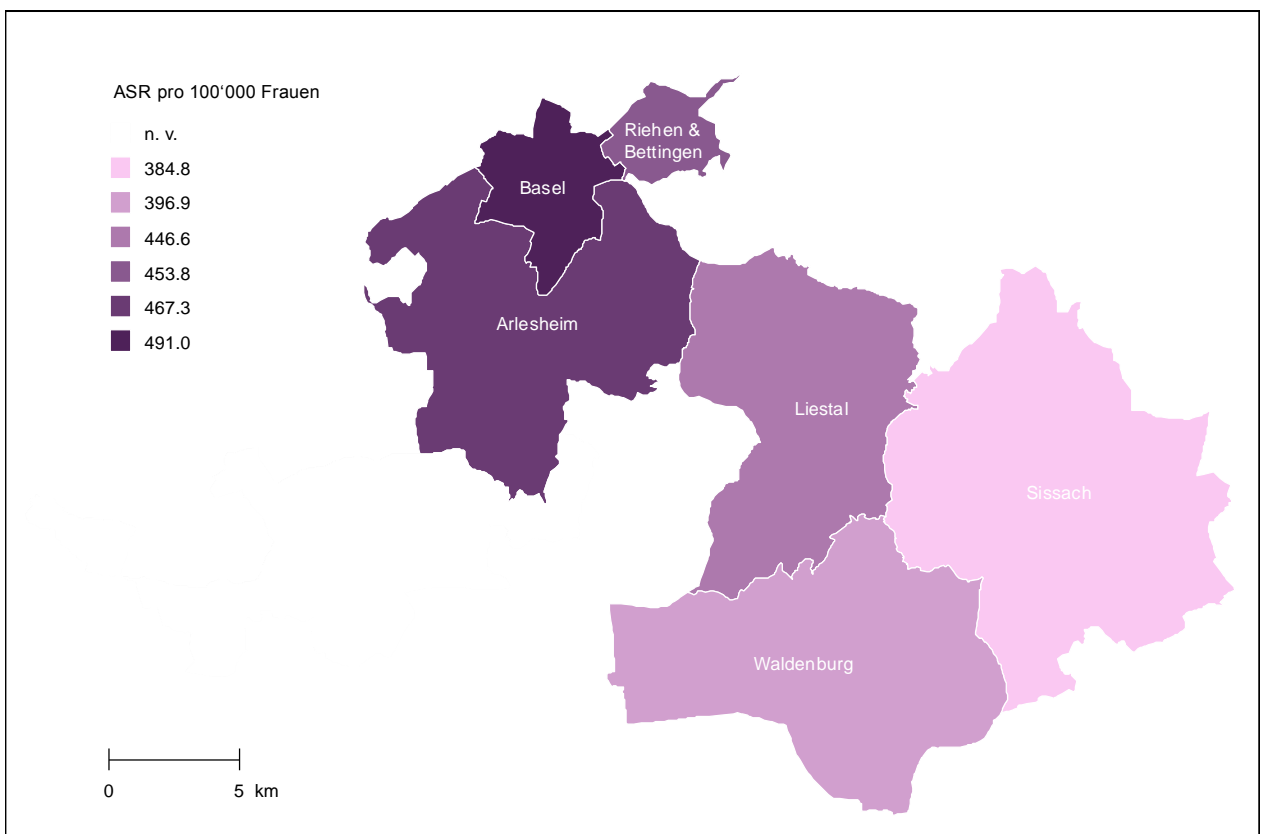
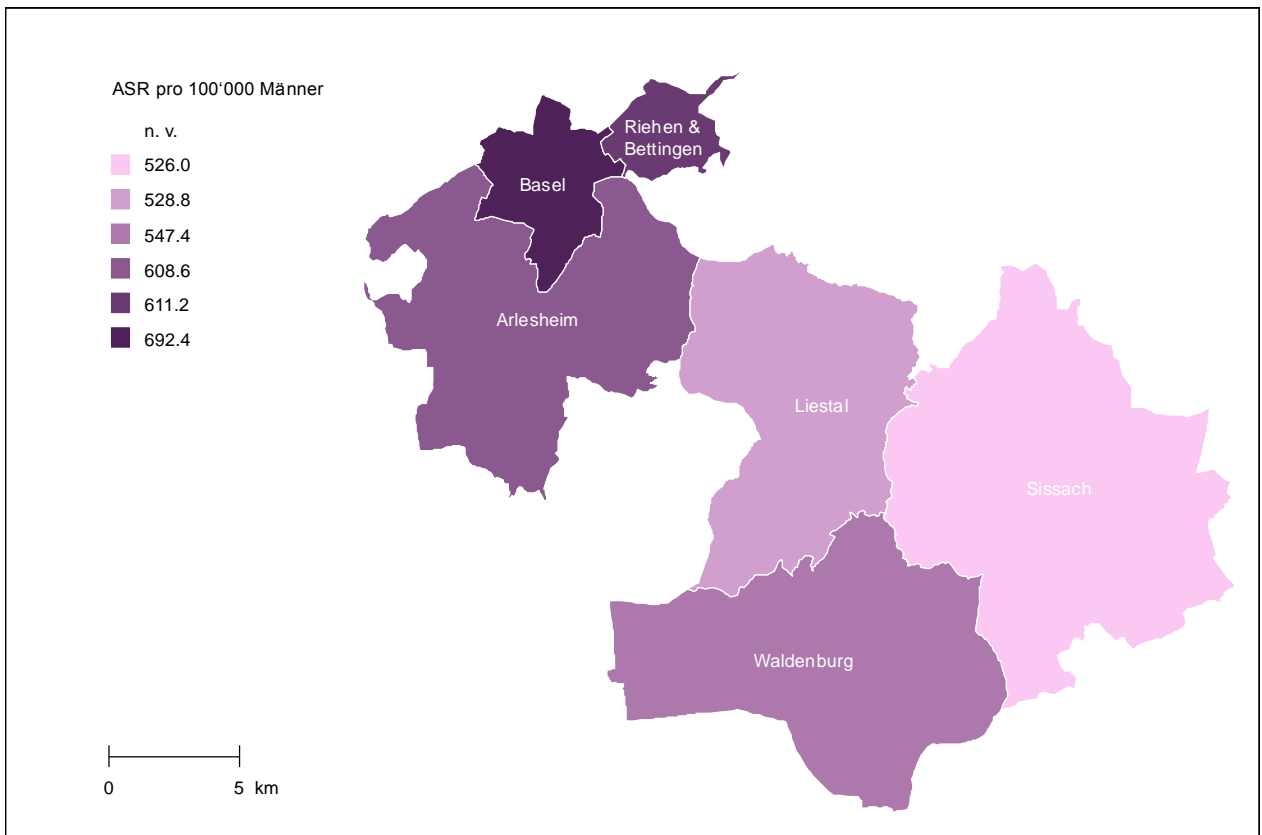
| Bezirk/Gemeinde | Männern | | | | | Frauen | | | | | Alle | | | | |
|---------------------------------------|----------------|--------------|--------------|--------------|--------------|----------------|--------------|--------------|--------------|--------------|------------------|--------------|--------------|--------------|--------------|
| | Bevölkerung | N* | ASR | 95%CI | | Bevölkerung | N | ASR | 95%CI | | Bevölkerung | N | ASR | 95%CI | |
| 1981-1985 | | | | | | | | | | | | | | | |
| Basel | 426'389 | 2'708 | 505.9 | 486.2 | 525.6 | 481'704 | 2'467 | 314.4 | 300.6 | 328.2 | 908'093 | 5'175 | 379.4 | 368.4 | 390.4 |
| Riehen und Bettingen | 50'849 | 250 | 387.2 | 338.1 | 436.3 | 57'974 | 243 | 275.9 | 238.7 | 313.1 | 108'823 | 493 | 318.5 | 289.3 | 347.7 |
| Basel-Stadt | 477'238 | 2'958 | 494.2 | 475.8 | 512.6 | 539'678 | 2'710 | 310.2 | 297.2 | 323.2 | 1'016'916 | 5'668 | 373.1 | 362.8 | 383.4 |
| Arlesheim | 337'420 | 1'236 | 430.9 | 406.1 | 455.7 | 350'214 | 1'110 | 298.3 | 280.5 | 316.1 | 687'634 | 2'346 | 347.8 | 333.6 | 362.0 |
| Liestal | 121'334 | 399 | 409.2 | 368.0 | 450.4 | 123'209 | 327 | 271.1 | 241.3 | 300.9 | 244'543 | 726 | 326.4 | 302.4 | 350.4 |
| Sissach | 65'278 | 250 | 397.4 | 347.3 | 447.5 | 63'987 | 180 | 244.3 | 207.0 | 281.6 | 129'265 | 430 | 309.0 | 279.1 | 338.9 |
| Waldenburg | 32'121 | 127 | 385.5 | 317.5 | 453.5 | 31'299 | 113 | 324.3 | 262.7 | 385.9 | 63'420 | 240 | 348.9 | 303.9 | 393.9 |
| Basel-Landschaft (ohne Laufen) | 556'153 | 2'012 | 419.2 | 400.4 | 438.0 | 568'709 | 1'730 | 288.1 | 274.3 | 301.9 | 1'124'862 | 3'742 | 339.0 | 328.0 | 350.0 |
| 1986-1990 | | | | | | | | | | | | | | | |
| Basel | 414'703 | 2'661 | 499.1 | 479.5 | 518.7 | 466'767 | 2'528 | 331.1 | 316.6 | 345.6 | 881'470 | 5'189 | 389.7 | 378.3 | 401.1 |
| Riehen und Bettingen | 49'885 | 264 | 377.6 | 330.7 | 424.5 | 56'592 | 297 | 327.0 | 287.0 | 367.0 | 106'477 | 561 | 342.6 | 312.8 | 372.4 |
| Basel-Stadt | 464'588 | 2'925 | 484.9 | 466.8 | 503.0 | 523'359 | 2'825 | 330.9 | 317.2 | 344.6 | 987'947 | 5'750 | 384.3 | 373.6 | 395.0 |
| Arlesheim | 346'667 | 1'455 | 435.3 | 412.6 | 458.0 | 358'740 | 1'249 | 298.0 | 281.2 | 314.8 | 705'407 | 2'704 | 352.9 | 339.5 | 366.3 |
| Liestal | 125'995 | 530 | 473.3 | 432.5 | 514.1 | 126'877 | 372 | 269.9 | 241.9 | 297.9 | 252'872 | 902 | 355.1 | 331.7 | 378.5 |
| Sissach | 69'698 | 269 | 390.4 | 343.2 | 437.6 | 68'087 | 191 | 229.9 | 195.9 | 263.9 | 137'785 | 460 | 302.8 | 274.5 | 331.1 |
| Waldenburg | 33'950 | 146 | 416.8 | 348.3 | 485.3 | 32'746 | 81 | 206.7 | 160.2 | 253.2 | 66'696 | 227 | 294.8 | 255.5 | 334.1 |
| Basel-Landschaft (ohne Laufen) | 576'310 | 2'400 | 436.4 | 418.8 | 454.0 | 586'450 | 1'893 | 280.6 | 267.7 | 293.5 | 1'162'760 | 4'293 | 344.6 | 334.2 | 355.0 |
| 1991-1995 | | | | | | | | | | | | | | | |
| Basel | 417'642 | 2'585 | 489.9 | 470.5 | 509.3 | 468'200 | 2'448 | 326.4 | 311.7 | 341.1 | 885'842 | 5'033 | 385.7 | 374.2 | 397.2 |
| Riehen und Bettingen | 49'889 | 277 | 370.0 | 324.8 | 415.2 | 57'566 | 273 | 292.9 | 254.7 | 331.1 | 107'455 | 550 | 320.0 | 291.3 | 348.7 |
| Basel-Stadt | 467'531 | 2'862 | 475.1 | 457.2 | 493.0 | 525'766 | 2'721 | 322.6 | 308.9 | 336.3 | 993'297 | 5'583 | 377.8 | 367.1 | 388.5 |
| Arlesheim | 346'658 | 1'482 | 392.6 | 372.4 | 412.8 | 360'065 | 1'392 | 301.6 | 285.5 | 317.7 | 706'723 | 2'874 | 336.8 | 324.4 | 349.2 |
| Liestal | 130'922 | 488 | 389.0 | 354.2 | 423.8 | 131'732 | 459 | 309.6 | 280.7 | 338.5 | 262'654 | 947 | 339.3 | 317.5 | 361.1 |
| Sissach | 74'616 | 268 | 361.4 | 317.6 | 405.2 | 73'145 | 242 | 289.5 | 251.7 | 327.3 | 147'761 | 510 | 313.2 | 285.4 | 341.0 |
| Waldenburg | 36'234 | 135 | 366.5 | 303.6 | 429.4 | 35'172 | 135 | 329.1 | 271.5 | 386.7 | 71'406 | 270 | 341.3 | 299.5 | 383.1 |
| Basel-Landschaft (ohne Laufen) | 588'430 | 2'373 | 386.9 | 371.2 | 402.6 | 600'114 | 2'228 | 303.6 | 290.7 | 316.5 | 1'188'544 | 4'601 | 335.1 | 325.3 | 344.9 |
| 1996-2000 | | | | | | | | | | | | | | | |
| Basel | 402'774 | 2'747 | 526.1 | 505.9 | 546.3 | 449'213 | 2'473 | 347.3 | 331.8 | 362.8 | 851'987 | 5'220 | 412.5 | 400.4 | 424.6 |
| Riehen und Bettingen | 50'892 | 336 | 410.5 | 365.0 | 456.0 | 58'626 | 275 | 294.4 | 255.2 | 333.6 | 109'518 | 611 | 337.3 | 308.3 | 366.3 |
| Basel-Stadt | 453'666 | 3'083 | 511.3 | 492.7 | 529.9 | 507'839 | 2'748 | 340.1 | 325.8 | 354.4 | 961'505 | 5'831 | 402.7 | 391.5 | 413.9 |
| Arlesheim | 346'595 | 1'883 | 433.9 | 414.1 | 453.7 | 363'671 | 1'573 | 315.4 | 299.3 | 331.5 | 710'266 | 3'456 | 364.0 | 351.7 | 376.3 |
| Liestal | 134'773 | 642 | 456.8 | 421.3 | 492.3 | 136'851 | 502 | 308.7 | 281.0 | 336.4 | 271'624 | 1'144 | 370.5 | 348.8 | 392.2 |
| Sissach | 77'466 | 358 | 445.2 | 398.7 | 491.7 | 77'255 | 247 | 269.2 | 234.4 | 304.0 | 154'721 | 605 | 340.6 | 312.8 | 368.4 |
| Waldenburg | 37'919 | 158 | 394.7 | 332.3 | 457.1 | 37'228 | 137 | 311.2 | 257.0 | 365.4 | 75'147 | 295 | 347.5 | 306.8 | 388.2 |
| Basel-Landschaft (ohne Laufen) | 596'753 | 3'041 | 437.3 | 421.7 | 452.9 | 615'005 | 2'459 | 308.5 | 295.9 | 321.1 | 1'211'758 | 5'500 | 361.4 | 351.7 | 371.1 |
| 2001-2005 | | | | | | | | | | | | | | | |
| Basel | 394'105 | 2'574 | 497.8 | 478.0 | 517.6 | 436'321 | 2'230 | 328.8 | 313.5 | 344.1 | 830'426 | 4'804 | 394.8 | 382.8 | 406.8 |
| Riehen und Bettingen | 50'879 | 376 | 452.2 | 403.7 | 500.7 | 58'236 | 316 | 302.2 | 264.2 | 340.2 | 109'115 | 692 | 366.0 | 336.0 | 396.0 |
| Basel-Stadt | 444'984 | 2'950 | 491.7 | 473.4 | 510.0 | 494'557 | 2'546 | 325.5 | 311.3 | 339.7 | 939'541 | 5'496 | 391.2 | 380.0 | 402.4 |
| Arlesheim | 352'135 | 2'134 | 438.7 | 419.7 | 457.7 | 372'727 | 1'678 | 305.9 | 290.5 | 321.3 | 724'862 | 3'812 | 362.4 | 350.5 | 374.3 |
| Liestal | 137'656 | 634 | 401.1 | 369.7 | 432.5 | 140'902 | 511 | 284.7 | 259.1 | 310.3 | 278'558 | 1'145 | 337.2 | 317.3 | 357.1 |
| Sissach | 79'936 | 323 | 361.2 | 321.5 | 400.9 | 80'420 | 248 | 245.2 | 213.5 | 276.9 | 160'356 | 571 | 296.1 | 271.3 | 320.9 |
| Waldenburg | 38'908 | 158 | 369.9 | 311.5 | 428.3 | 38'374 | 126 | 256.8 | 210.1 | 303.5 | 77'282 | 284 | 310.3 | 273.3 | 347.3 |
| Basel-Landschaft (ohne Laufen) | 608'635 | 3'249 | 418.9 | 404.3 | 433.5 | 632'423 | 2'563 | 292.0 | 280.2 | 303.8 | 1'241'058 | 5'812 | 347.1 | 337.9 | 356.3 |
| 2006-2010 | | | | | | | | | | | | | | | |
| Basel | 399'710 | 2'663 | 507.1 | 487.2 | 527.0 | 436'153 | 2'489 | 375.0 | 358.5 | 391.5 | 835'863 | 5'152 | 425.9 | 413.4 | 438.4 |
| Riehen und Bettingen | 50'828 | 378 | 425.2 | 378.8 | 471.6 | 58'013 | 312 | 297.5 | 259.2 | 335.8 | 108'841 | 690 | 350.0 | 320.6 | 379.4 |
| Basel-Stadt | 450'538 | 3'041 | 495.3 | 477.0 | 513.6 | 494'166 | 2'801 | 364.4 | 349.2 | 379.6 | 944'704 | 5'842 | 415.3 | 403.8 | 426.8 |
| Arlesheim | 359'010 | 2'317 | 429.9 | 411.8 | 448.0 | 382'995 | 2'051 | 348.0 | 331.7 | 364.3 | 742'005 | 4'368 | 381.3 | 369.3 | 393.3 |
| Liestal | 140'776 | 745 | 411.3 | 381.4 | 441.2 | 143'800 | 706 | 360.8 | 333.2 | 388.4 | 284'576 | 1'451 | 381.1 | 361.0 | 401.2 |
| Sissach | 82'561 | 429 | 416.2 | 376.5 | 455.9 | 83'456 | 340 | 307.2 | 273.3 | 341.1 | 166'017 | 769 | 356.4 | 330.7 | 382.1 |
| Waldenburg | 39'097 | 204 | 437.5 | 376.6 | 498.4 | 38'979 | 165 | 325.5 | 274.2 | 376.8 | 78'076 | 369 | 378.2 | 338.7 | 417.7 |
| Basel-Landschaft (ohne Laufen) | 621'444 | 3'695 | 424.7 | 410.7 | 438.7 | 649'230 | 3'262 | 343.6 | 331.1 | 356.1 | 1'270'674 | 6'957 | 377.5 | 368.3 | 386.7 |

* neue Krebsfälle

Abb. 4 : Entwicklung der altersstandardisierten (europäische) Inzidenzrate (ASR) aller Krebserkrankungen (C00-C97, ohne C44) pro 100'000 Einwohner in Basel-Stadt und Basel-Landschaft nach Gemeinde und Bezirk von 1981 bis 2010



Abb. 5: Krebs-Atlas aller Krebserkrankungen (C00-C97, ohne C44) in Basel-Stadt und Basel-Landschaft von 2006 bis 2010



Mundhöhle und Pharynx

Tab. 9: Altersstandardisierte (europäische) Inzidenzrate (ASR) der Mundhöhlen- und Pharynx-Krebserkrankungen pro 100'000 Einwohner in Basel-Stadt und Basel-Landschaft nach Gemeinde und Bezirk von 1981 bis 2010

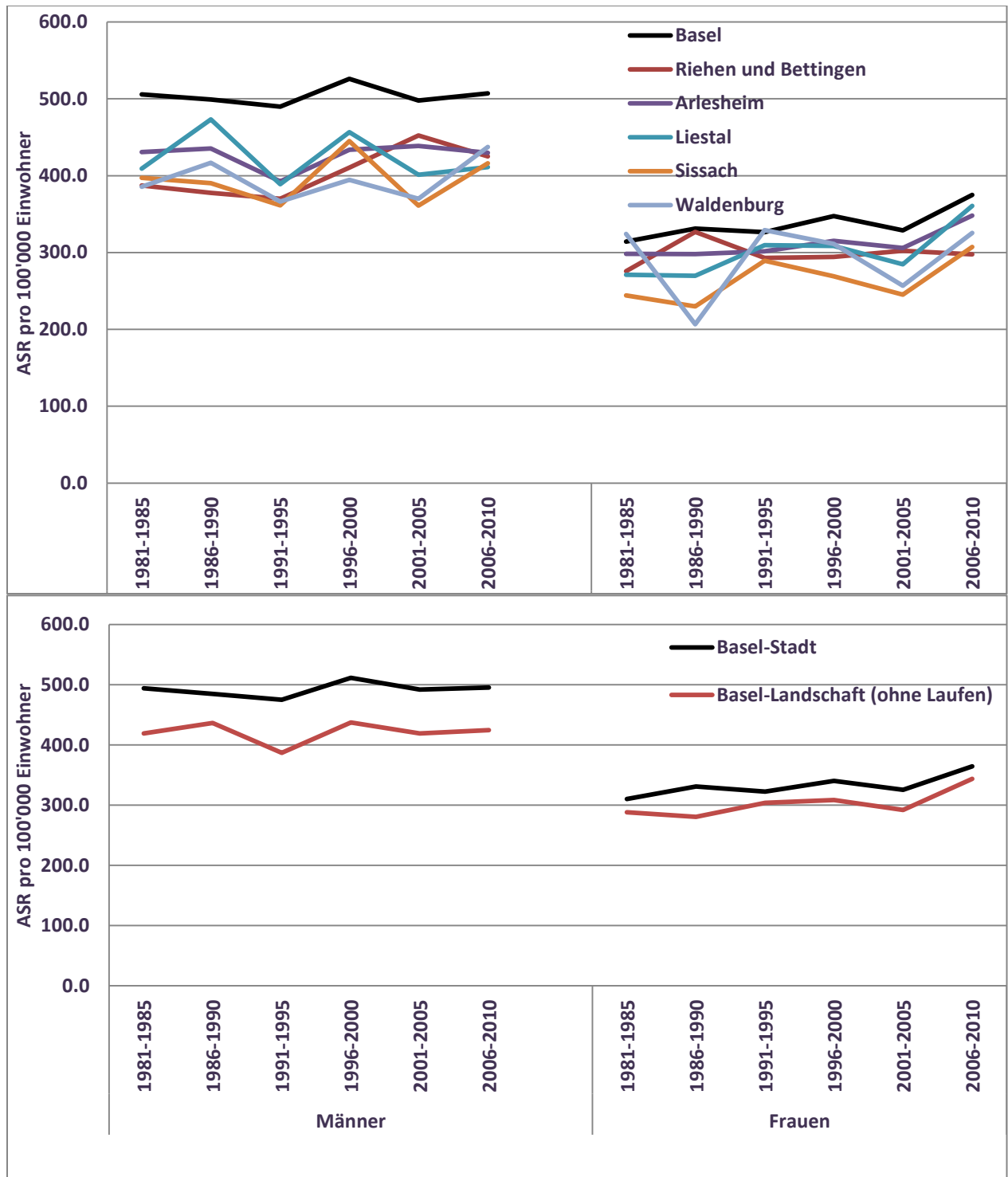
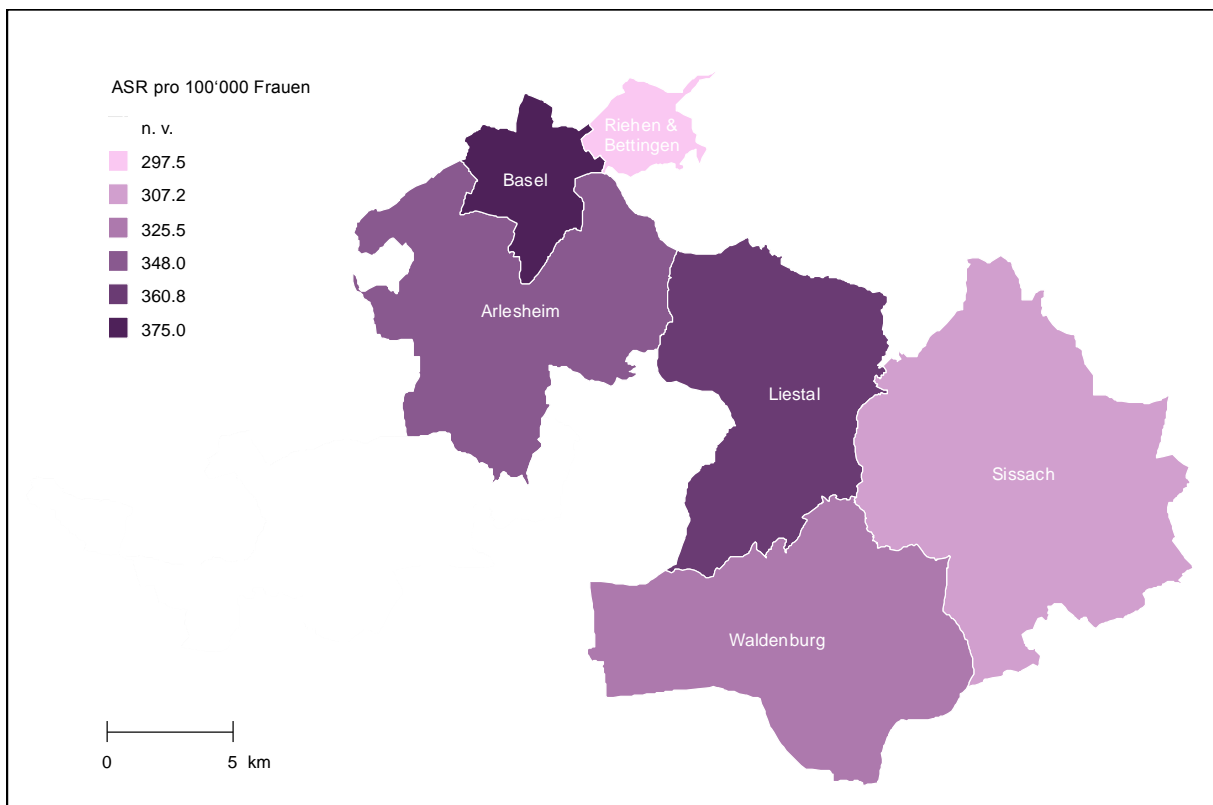
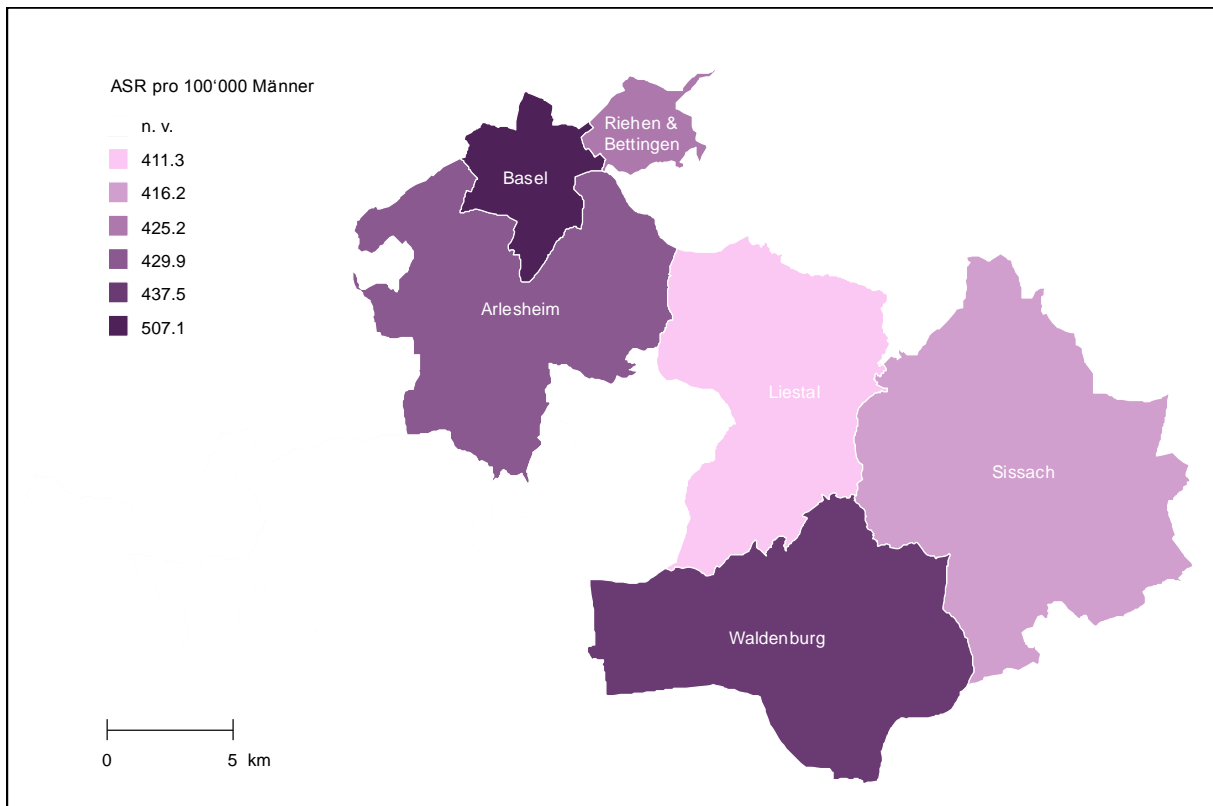
| Bezirk/Gemeinde | Männern | | | | Frauen | | | | Alle | | | | | | |
|---------------------------------------|----------------|------------|-------------|-------------|-------------|----------------|-----------|------------|-------------|-------------|------------------|------------|-------------|-------------|-------------|
| | Bevölkerung | N* | ASR | 95%CI | Bevölkerung | N | ASR | 95%CI | Bevölkerung | N | ASR | 95%CI | | | |
| 1981-1985 | | | | | | | | | | | | | | | |
| Basel | 426'389 | 77 | 15.9 | 12.3 | 19.5 | 481'704 | 17 | 2.5 | 1.2 | 3.8 | 908'093 | 94 | 8.3 | 6.6 | 10.0 |
| Riehen und Bettingen | 50'849 | 10 | 15.0 | 5.6 | 24.4 | 57'974 | 1 | 1.4 | -1.3 | 4.1 | 108'823 | 11 | 6.9 | 2.7 | 11.1 |
| Basel-Stadt | 477'238 | 87 | 15.8 | 12.4 | 19.2 | 539'678 | 18 | 2.4 | 1.2 | 3.6 | 1'016'916 | 105 | 8.1 | 6.5 | 9.7 |
| Arlesheim | 337'420 | 40 | 13.0 | 9.0 | 17.0 | 350'214 | 11 | 3.0 | 1.2 | 4.8 | 687'634 | 51 | 7.6 | 5.5 | 9.7 |
| Liestal | 121'334 | 7 | 6.9 | 1.8 | 12.0 | 123'209 | 3 | 2.8 | -0.3 | 5.9 | 244'543 | 10 | 4.9 | 1.8 | 8.0 |
| Sissach | 65'278 | 8 | 14.9 | 4.4 | 25.4 | 63'987 | 2 | 1.9 | -0.8 | 4.6 | 129'265 | 10 | 7.1 | 2.6 | 11.6 |
| Waldenburg | 32'121 | 3 | 8.5 | -1.1 | 18.1 | 31'299 | 0 | 0.0 | 0.0 | 0.0 | 63'420 | 3 | 4.3 | -0.6 | 9.2 |
| Basel-Landschaft (ohne Laufen) | 556'153 | 58 | 12.1 | 8.9 | 15.3 | 568'709 | 16 | 2.7 | 1.4 | 4.0 | 1'124'862 | 74 | 6.9 | 5.3 | 8.5 |
| 1986-1990 | | | | | | | | | | | | | | | |
| Basel | 414'703 | 95 | 20.7 | 16.5 | 24.9 | 466'767 | 28 | 4.2 | 2.5 | 5.9 | 881'470 | 123 | 11.5 | 9.4 | 13.6 |
| Riehen und Bettingen | 49'885 | 5 | 7.0 | 0.8 | 13.2 | 56'592 | 3 | 2.4 | -0.4 | 5.2 | 106'477 | 8 | 4.6 | 1.4 | 7.8 |
| Basel-Stadt | 464'588 | 100 | 19.1 | 15.3 | 22.9 | 523'359 | 31 | 3.9 | 2.4 | 5.4 | 987'947 | 131 | 10.7 | 8.8 | 12.6 |
| Arlesheim | 346'667 | 46 | 13.2 | 9.4 | 17.0 | 358'740 | 14 | 3.6 | 1.7 | 5.5 | 705'407 | 60 | 7.9 | 5.9 | 9.9 |
| Liestal | 125'995 | 29 | 24.7 | 15.7 | 33.7 | 126'877 | 5 | 3.3 | 0.4 | 6.2 | 252'872 | 34 | 13.4 | 8.8 | 18.0 |
| Sissach | 69'698 | 6 | 9.0 | 1.7 | 16.3 | 68'087 | 1 | 0.8 | -0.7 | 2.3 | 137'785 | 7 | 4.9 | 1.2 | 8.6 |
| Waldenburg | 33'950 | 9 | 30.8 | 10.6 | 51.0 | 32'746 | 1 | 3.6 | -3.5 | 10.7 | 66'696 | 10 | 17.3 | 6.5 | 28.1 |
| Basel-Landschaft (ohne Laufen) | 576'310 | 90 | 15.9 | 12.6 | 19.2 | 586'450 | 21 | 3.3 | 1.9 | 4.7 | 1'162'760 | 111 | 9.2 | 7.5 | 10.9 |
| 1991-1995 | | | | | | | | | | | | | | | |
| Basel | 417'642 | 90 | 19.4 | 15.3 | 23.5 | 468'200 | 37 | 6.3 | 4.1 | 8.5 | 885'842 | 127 | 12.3 | 10.1 | 14.5 |
| Riehen und Bettingen | 49'889 | 5 | 7.0 | 0.6 | 13.4 | 57'566 | 4 | 4.7 | -0.4 | 9.8 | 107'455 | 9 | 5.6 | 1.6 | 9.6 |
| Basel-Stadt | 467'531 | 95 | 17.9 | 14.2 | 21.6 | 525'766 | 41 | 6.1 | 4.1 | 8.1 | 993'297 | 136 | 11.5 | 9.5 | 13.5 |
| Arlesheim | 346'658 | 56 | 14.8 | 10.9 | 18.7 | 360'065 | 23 | 5.1 | 3.0 | 7.2 | 706'723 | 79 | 9.5 | 7.4 | 11.6 |
| Liestal | 130'922 | 17 | 13.5 | 7.0 | 20.0 | 131'732 | 4 | 2.9 | 0.0 | 5.8 | 262'654 | 21 | 7.5 | 4.3 | 10.7 |
| Sissach | 74'616 | 10 | 13.4 | 5.0 | 21.8 | 73'145 | 2 | 1.9 | -0.8 | 4.6 | 147'761 | 12 | 7.5 | 3.2 | 11.8 |
| Waldenburg | 36'234 | 3 | 10.0 | -1.3 | 21.3 | 35'172 | 1 | 2.7 | -2.5 | 7.9 | 71'406 | 4 | 6.4 | 0.1 | 12.7 |
| Basel-Landschaft (ohne Laufen) | 588'430 | 86 | 14.2 | 11.2 | 17.2 | 600'114 | 30 | 4.1 | 2.6 | 5.6 | 1'188'544 | 116 | 8.7 | 7.1 | 10.3 |
| 1996-2000 | | | | | | | | | | | | | | | |
| Basel | 402'774 | 96 | 21.2 | 16.9 | 25.5 | 449'213 | 50 | 8.2 | 5.7 | 10.7 | 851'987 | 146 | 14.1 | 11.7 | 16.5 |
| Riehen und Bettingen | 50'892 | 10 | 13.9 | 4.9 | 22.9 | 58'626 | 2 | 2.8 | -1.2 | 6.8 | 109'518 | 12 | 7.6 | 3.1 | 12.1 |
| Basel-Stadt | 453'666 | 106 | 20.3 | 16.4 | 24.2 | 507'839 | 52 | 7.5 | 5.3 | 9.7 | 961'505 | 158 | 13.3 | 11.1 | 15.5 |
| Arlesheim | 346'595 | 60 | 14.3 | 10.7 | 17.9 | 363'671 | 20 | 4.1 | 2.3 | 5.9 | 710'266 | 80 | 8.8 | 6.8 | 10.8 |
| Liestal | 134'773 | 21 | 14.8 | 8.5 | 21.1 | 136'851 | 6 | 3.4 | 0.6 | 6.2 | 271'624 | 27 | 9.1 | 5.6 | 12.6 |
| Sissach | 77'466 | 6 | 7.8 | 1.5 | 14.1 | 77'255 | 1 | 1.2 | -1.1 | 3.5 | 154'721 | 7 | 4.2 | 1.1 | 7.3 |
| Waldenburg | 37'919 | 2 | 5.5 | -2.1 | 13.1 | 37'228 | 2 | 4.9 | -1.9 | 11.7 | 75'147 | 4 | 4.8 | 0.0 | 9.6 |
| Basel-Landschaft (ohne Laufen) | 596'753 | 89 | 13.2 | 10.5 | 15.9 | 615'005 | 29 | 3.8 | 2.4 | 5.2 | 1'211'758 | 118 | 8.2 | 6.7 | 9.7 |
| 2001-2005 | | | | | | | | | | | | | | | |
| Basel | 394'105 | 96 | 21.5 | 17.1 | 25.9 | 436'321 | 55 | 9.5 | 6.8 | 12.2 | 830'426 | 151 | 15.2 | 12.7 | 17.7 |
| Riehen und Bettingen | 50'879 | 6 | 8.2 | 1.5 | 14.9 | 58'236 | 9 | 9.5 | 2.9 | 16.1 | 109'115 | 15 | 9.0 | 4.3 | 13.7 |
| Basel-Stadt | 444'984 | 102 | 19.9 | 16.0 | 23.8 | 494'557 | 64 | 9.5 | 7.0 | 12.0 | 939'541 | 166 | 14.4 | 12.1 | 16.7 |
| Arlesheim | 352'135 | 54 | 11.9 | 8.7 | 15.1 | 372'727 | 17 | 2.9 | 1.5 | 4.3 | 724'862 | 71 | 7.1 | 5.4 | 8.8 |
| Liestal | 137'656 | 16 | 10.0 | 5.1 | 14.9 | 140'902 | 13 | 8.6 | 3.9 | 13.3 | 278'558 | 29 | 9.3 | 5.9 | 12.7 |
| Sissach | 79'936 | 8 | 9.8 | 2.8 | 16.8 | 80'420 | 4 | 4.6 | 0.1 | 9.1 | 160'356 | 12 | 7.3 | 3.1 | 11.5 |
| Waldenburg | 38'908 | 7 | 17.1 | 4.4 | 29.8 | 38'374 | 2 | 4.6 | -1.7 | 10.9 | 77'282 | 9 | 10.7 | 3.7 | 17.7 |
| Basel-Landschaft (ohne Laufen) | 608'635 | 85 | 11.8 | 9.3 | 14.3 | 632'423 | 36 | 4.4 | 2.9 | 5.9 | 1'241'058 | 121 | 7.9 | 6.5 | 9.3 |
| 2006-2010 | | | | | | | | | | | | | | | |
| Basel | 399'710 | 101 | 21.6 | 17.3 | 25.9 | 436'153 | 51 | 8.2 | 5.7 | 10.7 | 835'863 | 152 | 14.6 | 12.2 | 17.0 |
| Riehen und Bettingen | 50'828 | 15 | 20.4 | 9.6 | 31.2 | 58'013 | 3 | 3.1 | -0.9 | 7.1 | 108'841 | 18 | 11.0 | 5.6 | 16.4 |
| Basel-Stadt | 450'538 | 116 | 21.5 | 17.5 | 25.5 | 494'166 | 54 | 7.5 | 5.3 | 9.7 | 944'704 | 170 | 14.1 | 11.9 | 16.3 |
| Arlesheim | 359'010 | 61 | 12.0 | 8.9 | 15.1 | 382'995 | 23 | 4.2 | 2.4 | 6.0 | 742'005 | 84 | 7.8 | 6.1 | 9.5 |
| Liestal | 140'776 | 22 | 12.2 | 7.1 | 17.3 | 143'800 | 9 | 4.1 | 1.3 | 6.9 | 284'576 | 31 | 7.9 | 5.1 | 10.7 |
| Sissach | 82'561 | 10 | 9.9 | 3.6 | 16.2 | 83'456 | 2 | 1.9 | -0.8 | 4.6 | 166'017 | 12 | 5.5 | 2.3 | 8.7 |
| Waldenburg | 39'097 | 5 | 10.7 | 1.2 | 20.2 | 38'979 | 4 | 7.2 | -0.2 | 14.6 | 78'076 | 9 | 8.9 | 2.9 | 14.9 |
| Basel-Landschaft (ohne Laufen) | 621'444 | 98 | 11.7 | 9.3 | 14.1 | 649'230 | 38 | 4.0 | 2.7 | 5.3 | 1'270'674 | 136 | 7.6 | 6.3 | 8.9 |

* neue Krebsfälle

Abb. 6: Entwicklung der altersstandardisierten (europäische) Inzidenzrate (ASR) der Mundhöhlen- und Pharynx-Krebserkrankungen pro 100'000 Einwohner in Basel-Stadt und Basel-Landschaft nach Gemeinde und Bezirk von 1981 bis 2010



Abb. 7: Krebs-Atlas der Mundhöhlen und Pharynx-Krebserkrankungen in Basel-Stadt und Basel-Landschaft von 2006 bis 2010



Ösophagus

Tab. 10: Altersstandardisierte (europäische) Inzidenzrate (ASR) der Ösophagus-Krebserkrankungen pro 100'000 Einwohner in Basel-Stadt und Basel-Landschaft nach Gemeinde und Bezirk von 1981 bis 2010

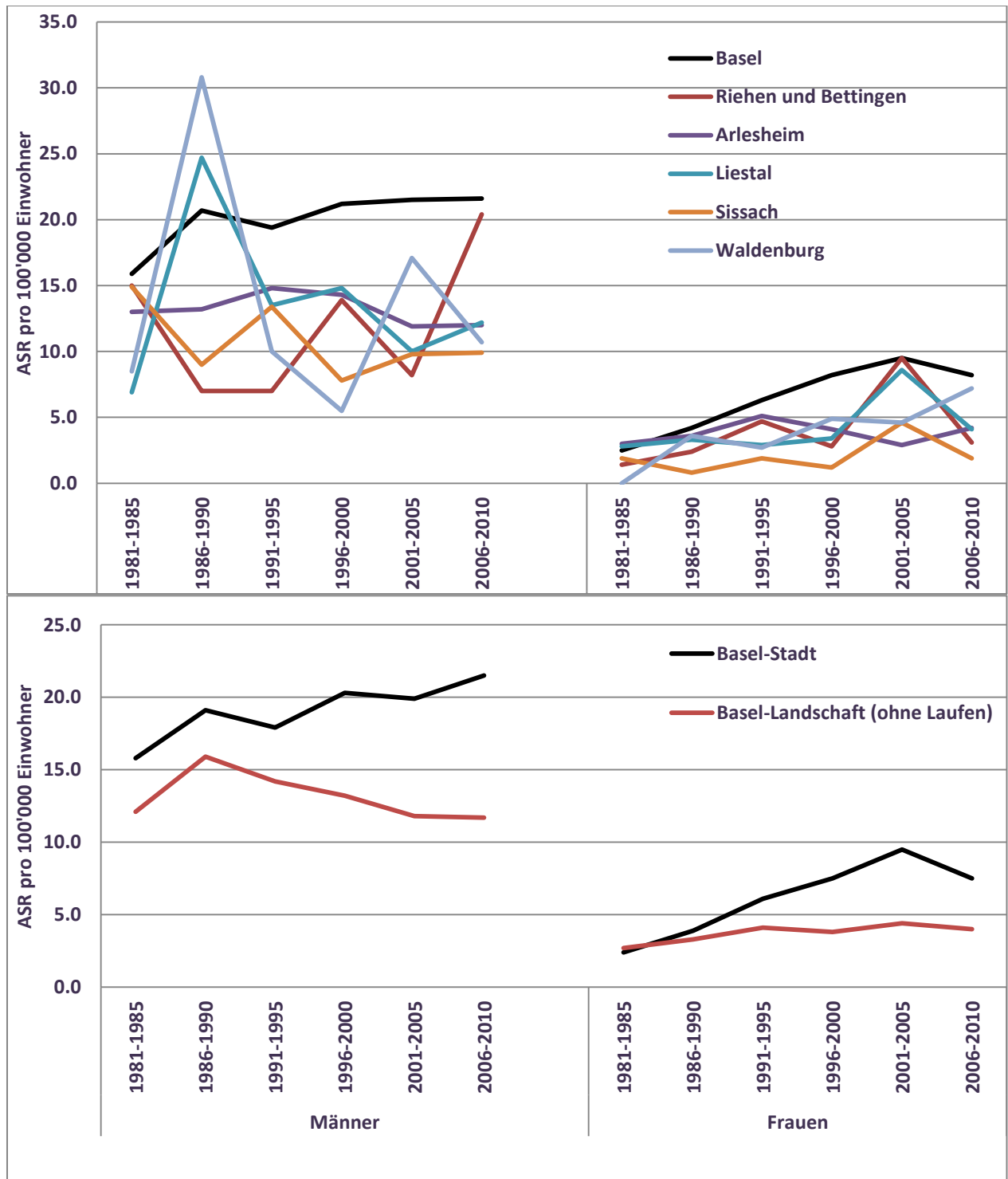
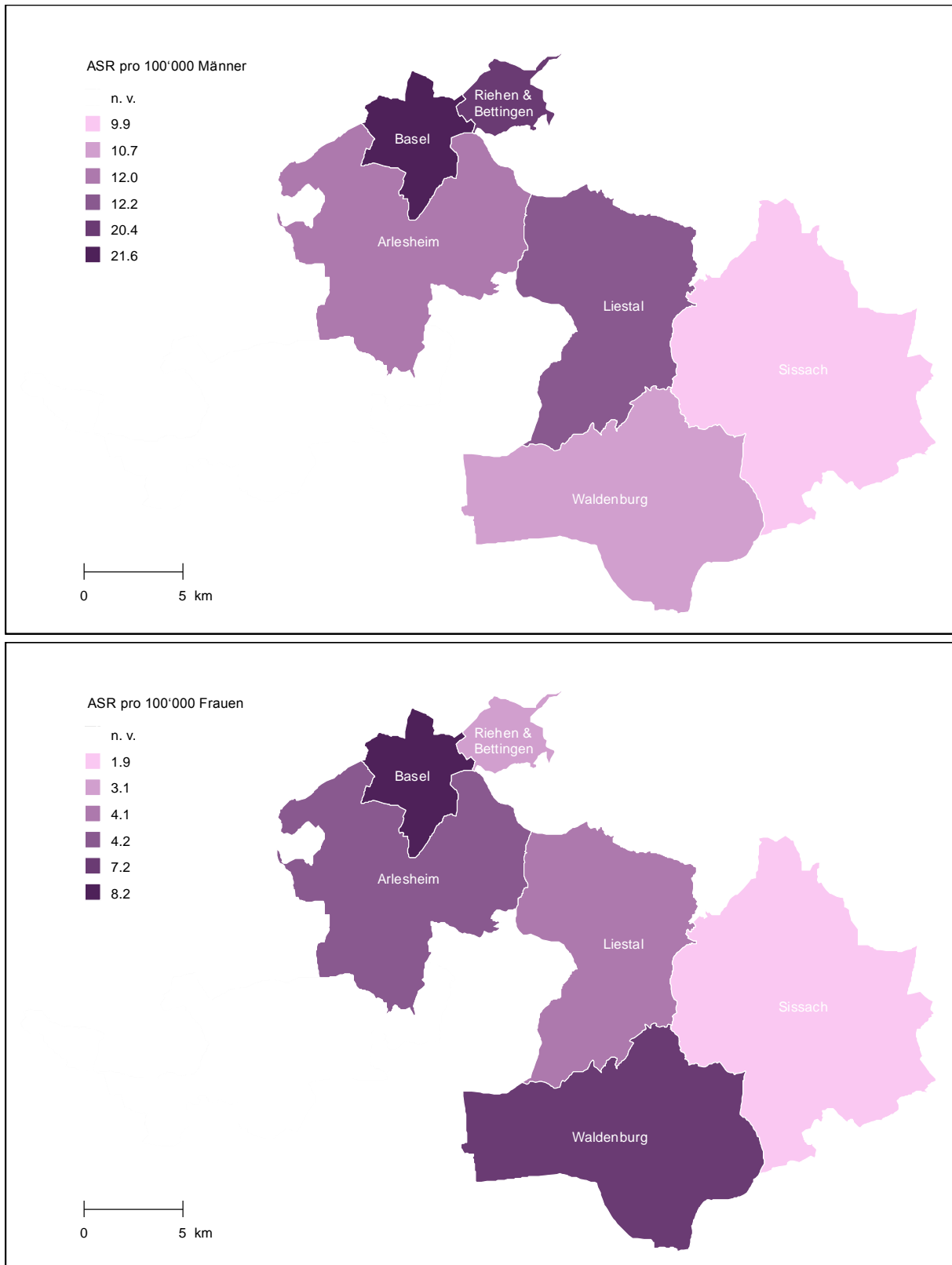
| Bezirk/Gemeinde | Männern | | | | Frauen | | | | Alle | | | |
|---------------------------------------|----------------|-----------|-------------|-----------------|----------------|-----------|------------|----------------|------------------|-----------|------------|----------------|
| | Bevölkerung | N* | ASR | 95%CI | Bevölkerung | N | ASR | 95%CI | Bevölkerung | N | ASR | 95%CI |
| 1981-1985 | | | | | | | | | | | | |
| Basel | 426'389 | 33 | 6.5 | 4.2 8.8 | 481'704 | 8 | 1.0 | 0.3 1.7 | 908'093 | 41 | 3.2 | 2.2 4.2 |
| Riehen und Bettingen | 50'849 | 1 | 1.7 | -1.5 4.9 | 57'974 | 0 | 0.0 | 0.0 0.0 | 108'823 | 1 | 0.8 | -0.7 2.3 |
| Basel-Stadt | 477'238 | 34 | 6.0 | 3.9 8.1 | 539'678 | 8 | 0.9 | 0.2 1.6 | 1'016'916 | 42 | 2.9 | 2.0 3.8 |
| Arllesheim | 337'420 | 16 | 5.5 | 2.8 8.2 | 350'214 | 6 | 1.7 | 0.3 3.1 | 687'634 | 22 | 3.4 | 2.0 4.8 |
| Liestal | 121'334 | 3 | 3.0 | -0.4 6.4 | 123'209 | 0 | 0.0 | 0.0 0.0 | 244'543 | 3 | 1.2 | -0.2 2.6 |
| Sissach | 65'278 | 7 | 11.3 | 2.9 19.7 | 63'987 | 0 | 0.0 | 0.0 0.0 | 129'265 | 7 | 5.4 | 1.4 9.4 |
| Waldenburg | 32'121 | 3 | 9.9 | -1.3 21.1 | 31'299 | 0 | 0.0 | 0.0 0.0 | 63'420 | 3 | 4.7 | -0.7 10.1 |
| Basel-Landschaft (ohne Laufen) | 556'153 | 29 | 5.9 | 3.7 8.1 | 568'709 | 6 | 1.1 | 0.2 2.0 | 1'124'862 | 35 | 3.3 | 2.2 4.4 |
| 1986-1990 | | | | | | | | | | | | |
| Basel | 414'703 | 47 | 9.2 | 6.5 11.9 | 466'767 | 21 | 2.7 | 1.4 4.0 | 881'470 | 68 | 5.3 | 3.9 6.7 |
| Riehen und Bettingen | 49'885 | 1 | 1.4 | -1.4 4.2 | 56'592 | 1 | 1.6 | -1.6 4.8 | 106'477 | 2 | 1.5 | -0.6 3.6 |
| Basel-Stadt | 464'588 | 48 | 8.2 | 5.8 10.6 | 523'359 | 22 | 2.6 | 1.4 3.8 | 987'947 | 70 | 4.9 | 3.7 6.1 |
| Arllesheim | 346'667 | 17 | 4.9 | 2.6 7.2 | 358'740 | 10 | 2.4 | 0.9 3.9 | 705'407 | 27 | 3.5 | 2.2 4.8 |
| Liestal | 125'995 | 9 | 7.9 | 2.7 13.1 | 126'877 | 0 | 0.0 | 0.0 0.0 | 252'872 | 9 | 3.5 | 1.2 5.8 |
| Sissach | 69'698 | 1 | 1.7 | -1.5 4.9 | 68'087 | 1 | 0.8 | -0.7 2.3 | 137'785 | 2 | 1.3 | -0.5 3.1 |
| Waldenburg | 33'950 | 4 | 12.3 | 0.2 24.4 | 32'746 | 0 | 0.0 | 0.0 0.0 | 66'696 | 4 | 5.5 | 0.0 11.0 |
| Basel-Landschaft (ohne Laufen) | 576'310 | 31 | 5.6 | 3.6 7.6 | 586'450 | 11 | 1.6 | 0.6 2.6 | 1'162'760 | 42 | 3.4 | 2.4 4.4 |
| 1991-1995 | | | | | | | | | | | | |
| Basel | 417'642 | 55 | 11.6 | 8.5 14.7 | 468'200 | 16 | 1.7 | 0.7 2.7 | 885'842 | 71 | 6.1 | 4.6 7.6 |
| Riehen und Bettingen | 49'889 | 0 | 0.0 | 0.0 0.0 | 57'566 | 2 | 2.8 | -1.4 7.0 | 107'455 | 2 | 1.6 | -0.7 3.9 |
| Basel-Stadt | 467'531 | 55 | 10.1 | 7.4 12.8 | 525'766 | 18 | 1.8 | 0.8 2.8 | 993'297 | 73 | 5.5 | 4.2 6.8 |
| Arllesheim | 346'658 | 15 | 3.8 | 1.9 5.7 | 360'065 | 6 | 1.3 | 0.2 2.4 | 706'723 | 21 | 2.5 | 1.4 3.6 |
| Liestal | 130'922 | 5 | 3.9 | 0.5 7.3 | 131'732 | 2 | 1.3 | -0.5 3.1 | 262'654 | 7 | 2.6 | 0.7 4.5 |
| Sissach | 74'616 | 4 | 5.7 | 0.0 11.4 | 73'145 | 2 | 1.5 | -0.7 3.7 | 147'761 | 6 | 3.7 | 0.7 6.7 |
| Waldenburg | 36'234 | 0 | 0.0 | 0.0 0.0 | 35'172 | 3 | 10.0 | -1.3 21.3 | 71'406 | 3 | 5.0 | -0.6 10.6 |
| Basel-Landschaft (ohne Laufen) | 588'430 | 24 | 3.8 | 2.3 5.3 | 600'114 | 13 | 1.8 | 0.8 2.8 | 1'188'544 | 37 | 2.8 | 1.9 3.7 |
| 1996-2000 | | | | | | | | | | | | |
| Basel | 402'774 | 38 | 7.9 | 5.3 10.5 | 449'213 | 22 | 2.6 | 1.4 3.8 | 851'987 | 60 | 5.0 | 3.6 6.4 |
| Riehen und Bettingen | 50'892 | 8 | 9.0 | 2.7 15.3 | 58'626 | 1 | 0.6 | -0.6 1.8 | 109'518 | 9 | 4.1 | 1.3 6.9 |
| Basel-Stadt | 453'666 | 46 | 8.1 | 5.7 10.5 | 507'839 | 23 | 2.3 | 1.2 3.4 | 961'505 | 69 | 4.9 | 3.7 6.1 |
| Arllesheim | 346'595 | 19 | 4.5 | 2.5 6.5 | 363'671 | 12 | 2.3 | 1.0 3.6 | 710'266 | 31 | 3.3 | 2.1 4.5 |
| Liestal | 134'773 | 9 | 6.4 | 2.2 10.6 | 136'851 | 6 | 3.1 | 0.5 5.7 | 271'624 | 15 | 4.8 | 2.3 7.3 |
| Sissach | 77'466 | 11 | 14.4 | 5.8 23.0 | 77'255 | 0 | 0.0 | 0.0 0.0 | 154'721 | 11 | 6.8 | 2.7 10.9 |
| Waldenburg | 37'919 | 4 | 9.1 | -0.1 18.3 | 37'228 | 3 | 7.1 | -1.2 15.4 | 75'147 | 7 | 8.0 | 1.9 14.1 |
| Basel-Landschaft (ohne Laufen) | 596'753 | 43 | 6.3 | 4.4 8.2 | 615'005 | 21 | 2.4 | 1.3 3.5 | 1'211'758 | 64 | 4.3 | 3.2 5.4 |
| 2001-2005 | | | | | | | | | | | | |
| Basel | 394'105 | 49 | 9.9 | 7.1 12.7 | 436'321 | 15 | 2.0 | 0.8 3.2 | 830'426 | 64 | 5.4 | 4.0 6.8 |
| Riehen und Bettingen | 50'879 | 5 | 4.7 | 0.4 9.0 | 58'236 | 5 | 4.1 | -0.1 8.3 | 109'115 | 10 | 4.3 | 1.4 7.2 |
| Basel-Stadt | 444'984 | 54 | 9.2 | 6.7 11.7 | 494'557 | 20 | 2.3 | 1.2 3.4 | 939'541 | 74 | 5.3 | 4.0 6.6 |
| Arllesheim | 352'135 | 42 | 8.3 | 5.7 10.9 | 372'727 | 14 | 2.3 | 1.1 3.5 | 724'862 | 56 | 5.0 | 3.7 6.3 |
| Liestal | 137'656 | 6 | 4.0 | 0.8 7.2 | 140'902 | 2 | 0.9 | -0.5 2.3 | 278'558 | 8 | 2.5 | 0.8 4.2 |
| Sissach | 79'936 | 7 | 7.8 | 2.0 13.6 | 80'420 | 2 | 1.7 | -0.8 4.2 | 160'356 | 9 | 4.5 | 1.5 7.5 |
| Waldenburg | 38'908 | 4 | 9.3 | 0.1 18.5 | 38'374 | 0 | 0.0 | 0.0 0.0 | 77'282 | 4 | 4.4 | 0.0 8.8 |
| Basel-Landschaft (ohne Laufen) | 608'635 | 59 | 7.6 | 5.7 9.5 | 632'423 | 18 | 1.8 | 0.9 2.7 | 1'241'058 | 77 | 4.5 | 3.5 5.5 |
| 2006-2010 | | | | | | | | | | | | |
| Basel | 399'710 | 39 | 7.4 | 5.0 9.8 | 436'153 | 16 | 2.6 | 1.2 4.0 | 835'863 | 55 | 4.7 | 3.4 6.0 |
| Riehen und Bettingen | 50'828 | 4 | 4.3 | -0.4 9.0 | 58'013 | 1 | 0.8 | -0.8 2.4 | 108'841 | 5 | 2.4 | 0.1 4.7 |
| Basel-Stadt | 450'538 | 43 | 6.9 | 4.7 9.1 | 494'166 | 17 | 2.4 | 1.2 3.6 | 944'704 | 60 | 4.3 | 3.1 5.5 |
| Arllesheim | 359'010 | 31 | 6.1 | 3.9 8.3 | 382'995 | 15 | 2.3 | 1.0 3.6 | 742'005 | 46 | 4.1 | 2.9 5.3 |
| Liestal | 140'776 | 12 | 6.6 | 2.9 10.3 | 143'800 | 3 | 1.1 | -0.1 2.3 | 284'576 | 15 | 3.7 | 1.8 5.6 |
| Sissach | 82'561 | 8 | 7.5 | 2.3 12.7 | 83'456 | 4 | 3.9 | 0.0 7.8 | 166'017 | 12 | 5.4 | 2.3 8.5 |
| Waldenburg | 39'097 | 4 | 7.5 | 0.0 15.0 | 38'979 | 1 | 2.1 | -2.0 6.2 | 78'076 | 5 | 4.6 | 0.5 8.7 |
| Basel-Landschaft (ohne Laufen) | 621'444 | 55 | 6.3 | 4.6 8.0 | 649'230 | 23 | 2.2 | 1.3 3.1 | 1'270'674 | 78 | 4.1 | 3.2 5.0 |

* neue Krebsfälle

Abb. 8: Entwicklung der altersstandardisierten (europäische) Inzidenzrate (ASR) der Ösophagus-Krebserkrankungen pro 100'000 Einwohner in Basel-Stadt und Basel-Landschaft nach Gemeinde und Bezirk von 1981 bis 2010



Abb. 9: Krebs-Atlas der Ösophagus-Krebserkrankungen in Basel-Stadt und Basel-Landschaft von 2006 bis 2010



Magen

Tab. 11: Altersstandardisierte (europäische) Inzidenzrate (ASR) der Magen-Krebserkrankungen pro 100'000 Einwohner in Basel-Stadt und Basel-Landschaft nach Gemeinde und Bezirk von 1981 bis 2010

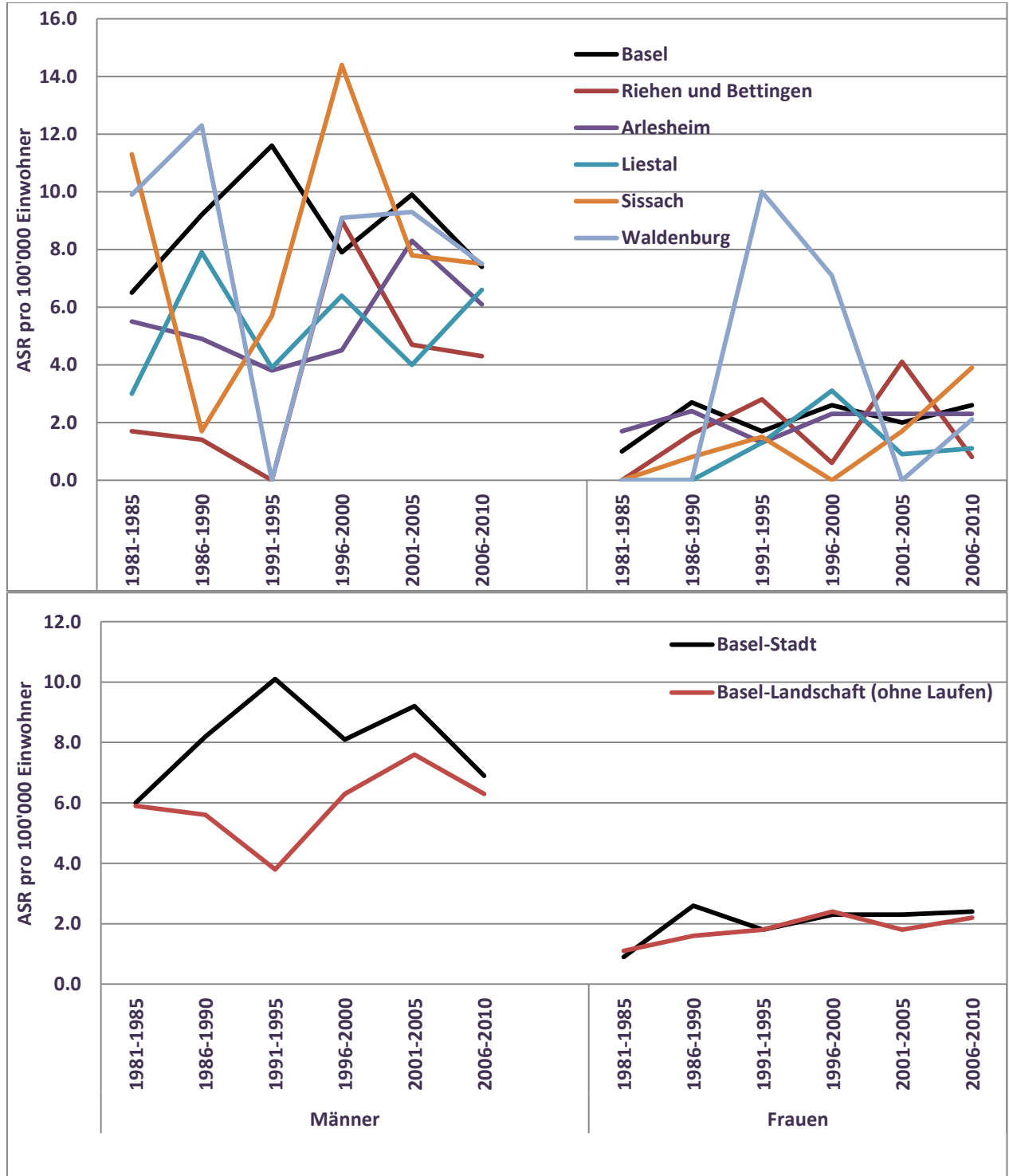
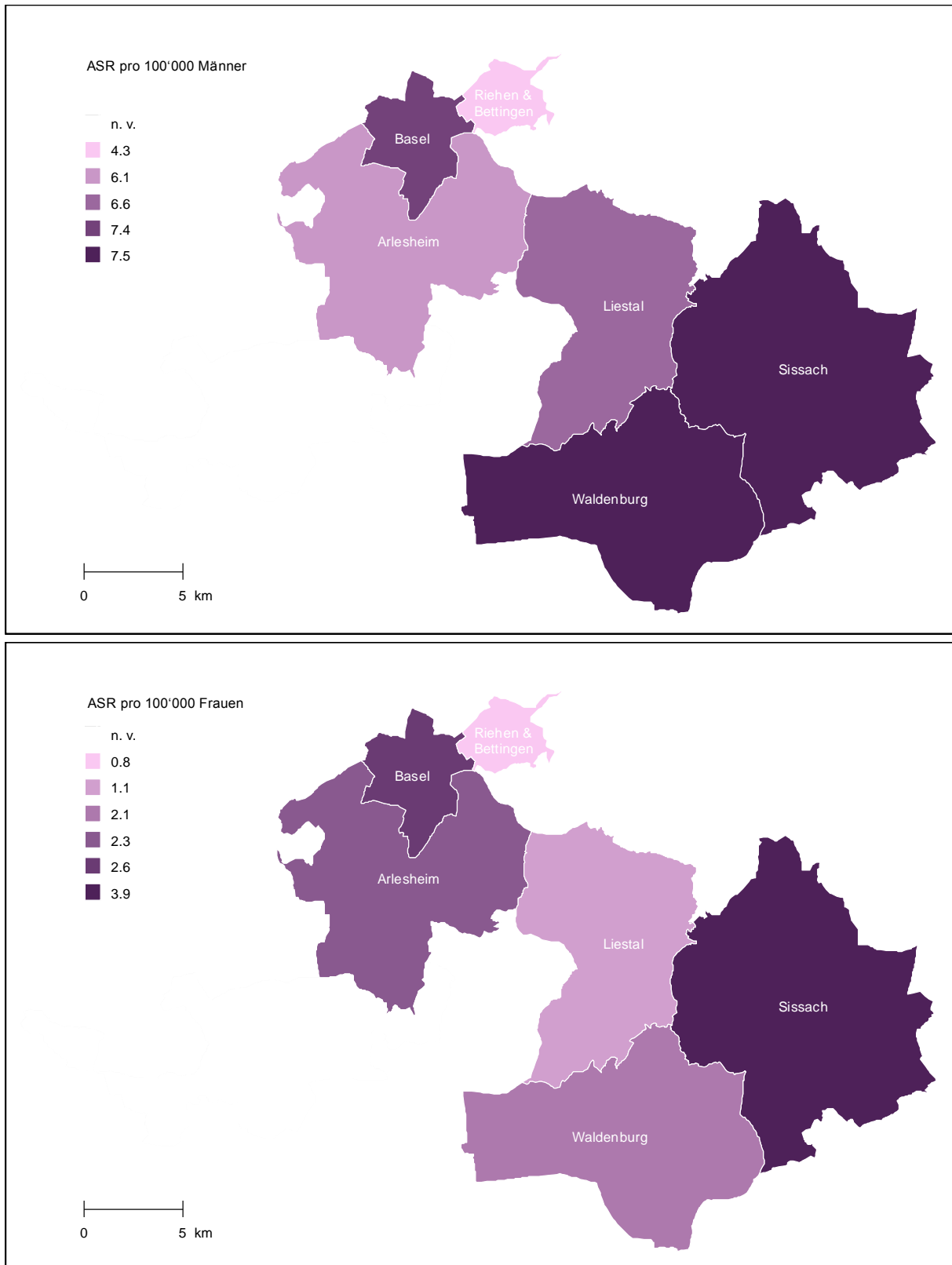
| Bezirk/Gemeinde | Männern | | | | | Frauen | | | | | Alle | | | | |
|---------------------------------------|----------------|------------|-------------|-------------|-------------|----------------|------------|-------------|------------|-------------|------------------|------------|-------------|-------------|-------------|
| | Bevölkerung | N* | ASR | 95%CI | | Bevölkerung | N | ASR | 95%CI | | Bevölkerung | N | ASR | 95%CI | |
| 1981-1985 | | | | | | | | | | | | | | | |
| Basel | 426'389 | 140 | 25.4 | 21.1 | 29.7 | 481'704 | 117 | 11.2 | 8.9 | 13.5 | 908'093 | 257 | 16.8 | 14.6 | 19.0 |
| Riehen und Bettingen | 50'849 | 10 | 13.7 | 5.1 | 22.3 | 57'974 | 10 | 12.6 | 4.3 | 20.9 | 108'823 | 20 | 12.1 | 6.5 | 17.7 |
| Basel-Stadt | 477'238 | 150 | 24.1 | 20.1 | 28.1 | 539'678 | 127 | 11.4 | 9.2 | 13.6 | 1'016'916 | 277 | 16.3 | 14.2 | 18.4 |
| Arlesheim | 337'420 | 71 | 25.2 | 19.1 | 31.3 | 350'214 | 48 | 12.4 | 8.8 | 16.0 | 687'634 | 119 | 17.6 | 14.4 | 20.8 |
| Liestal | 121'334 | 25 | 25.8 | 15.4 | 36.2 | 123'209 | 7 | 5.2 | 1.3 | 9.1 | 244'543 | 32 | 14.3 | 9.3 | 19.3 |
| Sissach | 65'278 | 24 | 38.8 | 23.1 | 54.5 | 63'987 | 10 | 12.6 | 4.6 | 20.6 | 129'265 | 34 | 24.6 | 16.2 | 33.0 |
| Waldenburg | 32'121 | 5 | 13.8 | 1.7 | 25.9 | 31'299 | 5 | 11.6 | 1.0 | 22.2 | 63'420 | 10 | 12.6 | 4.6 | 20.6 |
| Basel-Landschaft (ohne Laufen) | 556'153 | 125 | 26.2 | 21.5 | 30.9 | 568'709 | 70 | 11.0 | 8.4 | 13.6 | 1'124'862 | 195 | 17.5 | 15.0 | 20.0 |
| 1986-1990 | | | | | | | | | | | | | | | |
| Basel | 414'703 | 142 | 25.8 | 21.4 | 30.2 | 466'767 | 101 | 9.4 | 7.3 | 11.5 | 881'470 | 243 | 16.0 | 13.8 | 18.2 |
| Riehen und Bettingen | 49'885 | 6 | 8.5 | 1.5 | 15.5 | 56'592 | 15 | 14.7 | 6.4 | 23.0 | 106'477 | 21 | 12.3 | 6.7 | 17.9 |
| Basel-Stadt | 464'588 | 148 | 23.9 | 19.9 | 27.9 | 523'359 | 116 | 10.0 | 7.9 | 12.1 | 987'947 | 264 | 15.6 | 13.6 | 17.6 |
| Arlesheim | 346'667 | 51 | 15.6 | 11.3 | 19.9 | 358'740 | 36 | 7.8 | 5.2 | 10.4 | 705'407 | 87 | 11.0 | 8.7 | 13.3 |
| Liestal | 125'995 | 24 | 21.5 | 12.8 | 30.2 | 126'877 | 11 | 7.0 | 2.7 | 11.3 | 252'872 | 35 | 13.6 | 9.0 | 18.2 |
| Sissach | 69'698 | 5 | 8.3 | 1.0 | 15.6 | 68'087 | 6 | 5.8 | 0.8 | 10.8 | 137'785 | 11 | 7.1 | 2.8 | 11.4 |
| Waldenburg | 33'950 | 13 | 37.3 | 16.8 | 57.8 | 32'746 | 6 | 15.2 | 2.6 | 27.8 | 66'696 | 19 | 24.2 | 13.1 | 35.3 |
| Basel-Landschaft (ohne Laufen) | 576'310 | 93 | 17.4 | 13.8 | 21.0 | 586'450 | 59 | 7.9 | 5.8 | 10.0 | 1'162'760 | 152 | 11.9 | 10.0 | 13.8 |
| 1991-1995 | | | | | | | | | | | | | | | |
| Basel | 417'642 | 73 | 14.0 | 10.7 | 17.3 | 468'200 | 72 | 6.5 | 4.7 | 8.3 | 885'842 | 145 | 9.7 | 8.0 | 11.4 |
| Riehen und Bettingen | 49'889 | 9 | 12.5 | 4.2 | 20.8 | 57'566 | 10 | 8.6 | 2.8 | 14.4 | 107'455 | 19 | 10.3 | 5.4 | 15.2 |
| Basel-Stadt | 467'531 | 82 | 13.8 | 10.8 | 16.8 | 525'766 | 82 | 6.8 | 5.1 | 8.5 | 993'297 | 164 | 9.7 | 8.1 | 11.3 |
| Arlesheim | 346'658 | 56 | 14.3 | 10.5 | 18.1 | 360'065 | 45 | 8.5 | 6.0 | 11.0 | 706'723 | 101 | 11.2 | 9.0 | 13.4 |
| Liestal | 130'922 | 18 | 14.1 | 7.5 | 20.7 | 131'732 | 15 | 9.3 | 4.5 | 14.1 | 262'654 | 33 | 11.4 | 7.5 | 15.3 |
| Sissach | 74'616 | 7 | 10.1 | 2.6 | 17.6 | 73'145 | 12 | 13.7 | 5.7 | 21.7 | 147'761 | 19 | 11.2 | 6.1 | 16.3 |
| Waldenburg | 36'234 | 6 | 15.3 | 2.9 | 27.7 | 35'172 | 6 | 12.9 | 2.2 | 23.6 | 71'406 | 12 | 14.2 | 6.0 | 22.4 |
| Basel-Landschaft (ohne Laufen) | 588'430 | 87 | 13.8 | 10.9 | 16.7 | 600'114 | 78 | 9.5 | 7.3 | 11.7 | 1'188'544 | 165 | 11.4 | 9.6 | 13.2 |
| 1996-2000 | | | | | | | | | | | | | | | |
| Basel | 402'774 | 90 | 17.1 | 13.5 | 20.7 | 449'213 | 62 | 7.4 | 5.2 | 9.6 | 851'987 | 152 | 11.2 | 9.2 | 13.2 |
| Riehen und Bettingen | 50'892 | 12 | 13.2 | 5.6 | 20.8 | 58'626 | 5 | 4.0 | 0.0 | 8.0 | 109'518 | 17 | 7.7 | 3.8 | 11.6 |
| Basel-Stadt | 453'666 | 102 | 16.7 | 13.4 | 20.0 | 507'839 | 67 | 6.9 | 4.9 | 8.9 | 961'505 | 169 | 10.8 | 9.0 | 12.6 |
| Arlesheim | 346'595 | 57 | 13.3 | 9.8 | 16.8 | 363'671 | 21 | 3.7 | 2.1 | 5.3 | 710'266 | 78 | 8.0 | 6.2 | 9.8 |
| Liestal | 134'773 | 24 | 16.9 | 10.1 | 23.7 | 136'851 | 12 | 7.1 | 3.0 | 11.2 | 271'624 | 36 | 11.1 | 7.4 | 14.8 |
| Sissach | 77'466 | 14 | 16.5 | 7.8 | 25.2 | 77'255 | 5 | 5.2 | 0.4 | 10.0 | 154'721 | 19 | 10.2 | 5.5 | 14.9 |
| Waldenburg | 37'919 | 6 | 16.0 | 3.1 | 28.9 | 37'228 | 1 | 2.7 | -2.5 | 7.9 | 75'147 | 7 | 9.2 | 2.4 | 16.0 |
| Basel-Landschaft (ohne Laufen) | 596'753 | 101 | 14.4 | 11.6 | 17.2 | 615'005 | 39 | 4.5 | 3.1 | 5.9 | 1'211'758 | 140 | 8.9 | 7.4 | 10.4 |
| 2001-2005 | | | | | | | | | | | | | | | |
| Basel | 394'105 | 66 | 12.5 | 9.4 | 15.6 | 436'321 | 47 | 5.9 | 4.0 | 7.8 | 830'426 | 113 | 8.7 | 7.0 | 10.4 |
| Riehen und Bettingen | 50'879 | 12 | 14.7 | 5.7 | 23.7 | 58'236 | 7 | 4.9 | 0.6 | 9.2 | 109'115 | 19 | 9.1 | 4.4 | 13.8 |
| Basel-Stadt | 444'984 | 78 | 12.7 | 9.8 | 15.6 | 494'557 | 54 | 5.8 | 4.0 | 7.6 | 939'541 | 132 | 8.7 | 7.1 | 10.3 |
| Arlesheim | 352'135 | 42 | 8.5 | 5.9 | 11.1 | 372'727 | 29 | 4.7 | 2.9 | 6.5 | 724'862 | 71 | 6.4 | 4.9 | 7.9 |
| Liestal | 137'656 | 6 | 3.6 | 0.7 | 6.5 | 140'902 | 8 | 3.0 | 0.8 | 5.2 | 278'558 | 14 | 3.4 | 1.6 | 5.2 |
| Sissach | 79'936 | 9 | 10.2 | 3.5 | 16.9 | 80'420 | 6 | 4.6 | 0.5 | 8.7 | 160'356 | 15 | 7.4 | 3.5 | 11.3 |
| Waldenburg | 38'908 | 1 | 2.1 | -1.9 | 6.1 | 38'374 | 4 | 6.8 | -0.5 | 14.1 | 77'282 | 5 | 4.3 | 0.4 | 8.2 |
| Basel-Landschaft (ohne Laufen) | 608'635 | 58 | 7.3 | 5.4 | 9.2 | 632'423 | 47 | 4.5 | 3.1 | 5.9 | 1'241'058 | 105 | 5.9 | 4.8 | 7.0 |
| 2006-2010 | | | | | | | | | | | | | | | |
| Basel | 399'710 | 57 | 10.0 | 7.3 | 12.7 | 436'153 | 35 | 4.0 | 2.4 | 5.6 | 835'863 | 92 | 6.5 | 5.0 | 8.0 |
| Riehen und Bettingen | 50'828 | 7 | 6.6 | 1.5 | 11.7 | 58'013 | 5 | 3.5 | -0.2 | 7.2 | 108'841 | 12 | 4.7 | 1.7 | 7.7 |
| Basel-Stadt | 450'538 | 64 | 9.5 | 7.1 | 11.9 | 494'166 | 40 | 4.0 | 2.5 | 5.5 | 944'704 | 104 | 6.3 | 5.0 | 7.6 |
| Arlesheim | 359'010 | 37 | 6.5 | 4.3 | 8.7 | 382'995 | 35 | 5.1 | 3.3 | 6.9 | 742'005 | 72 | 5.7 | 4.3 | 7.1 |
| Liestal | 140'776 | 24 | 13.2 | 7.9 | 18.5 | 143'800 | 9 | 3.3 | 1.1 | 5.5 | 284'576 | 33 | 7.9 | 5.2 | 10.6 |
| Sissach | 82'561 | 11 | 10.8 | 4.4 | 17.2 | 83'456 | 5 | 4.4 | 0.4 | 8.4 | 166'017 | 16 | 7.4 | 3.7 | 11.1 |
| Waldenburg | 39'097 | 3 | 5.6 | -0.8 | 12.0 | 38'979 | 6 | 10.6 | 1.7 | 19.5 | 78'076 | 9 | 7.9 | 2.5 | 13.3 |
| Basel-Landschaft (ohne Laufen) | 621'444 | 75 | 8.4 | 6.5 | 10.3 | 649'230 | 55 | 4.9 | 3.5 | 6.3 | 1'270'674 | 130 | 6.4 | 5.3 | 7.5 |

* neue Krebsfälle

Abb. 10: Entwicklung der altersstandardisierten (europäische) Inzidenzrate (ASR) der Magen - Krebserkrankungen pro 100'000 Einwohner in Basel-Stadt und Basel-Landschaft nach Gemeinde und Bezirk von 1981 bis 2010



Abb. 11: Krebs-Atlas der Magen -Krebserkrankungen in Basel-Stadt und Basel-Landschaft von 2006 bis 2010



Dünndarm

Tab. 12: Altersstandardisierte (europäische) Inzidenzrate (ASR) der Dünndarm-Krebserkrankungen pro 100'000 Einwohner in Basel-Stadt und Basel-Landschaft nach Gemeinde und Bezirk von 1981 bis 2010

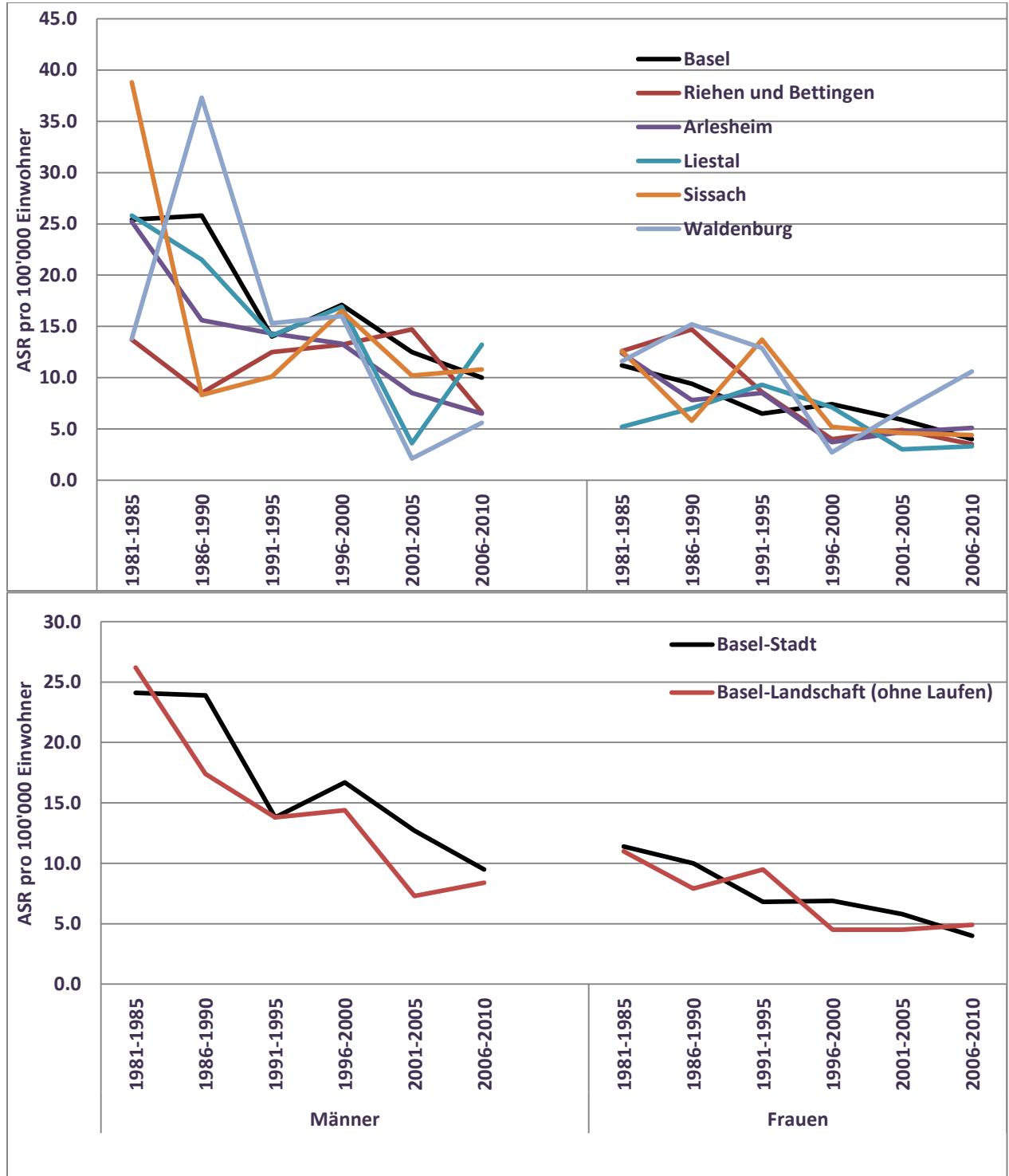
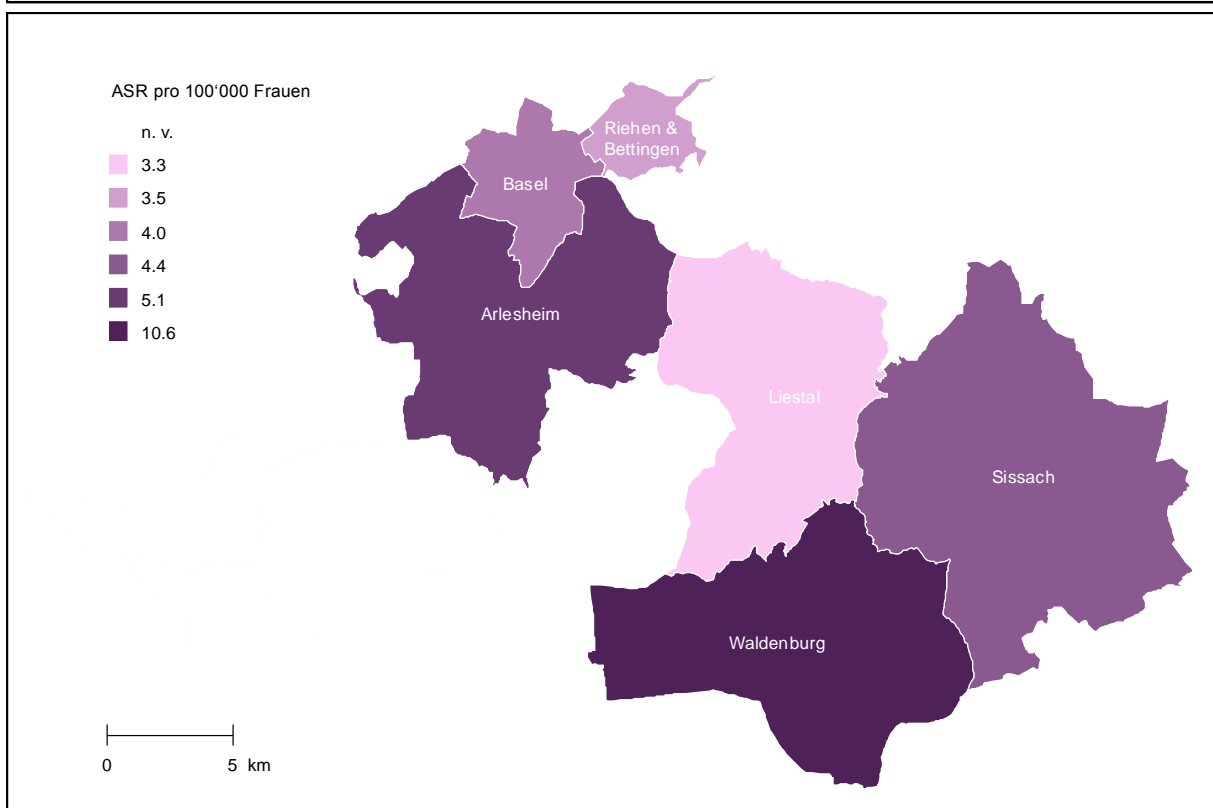
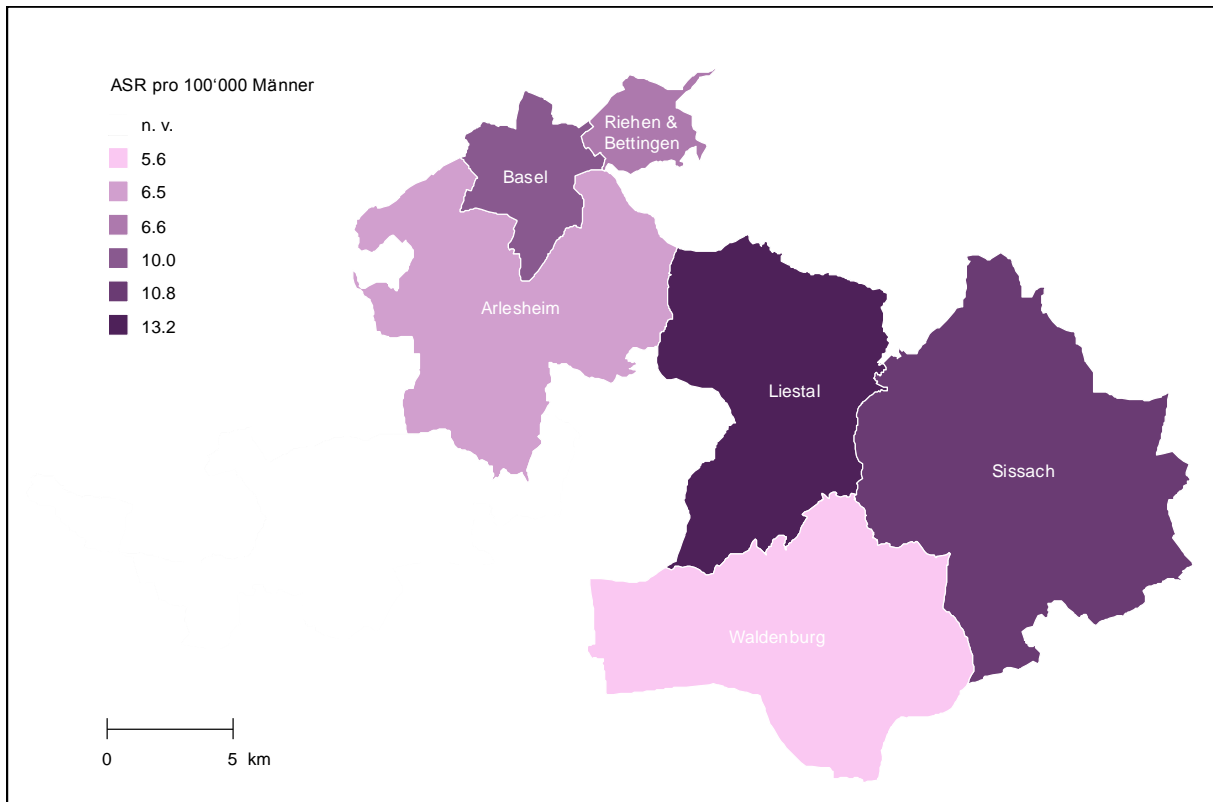
| Bezirk/Gemeinde | Männern | | | | | Frauen | | | | | Alle | | | | |
|---------------------------------------|----------------|-----------|------------|------------|------------|----------------|-----------|------------|------------|------------|------------------|-----------|------------|------------|------------|
| | Bevölkerung | N* | ASR | 95%CI | | Bevölkerung | N | ASR | 95%CI | | Bevölkerung | N | ASR | 95%CI | |
| 1981-1985 | | | | | | | | | | | | | | | |
| Basel | 426'389 | 30 | 5.7 | 3.6 | 7.8 | 481'704 | 17 | 1.9 | 0.9 | 2.9 | 908'093 | 47 | 3.1 | 2.2 | 4.0 |
| Riehen und Bettingen | 50'849 | 2 | 4.8 | -2.0 | 11.6 | 57'974 | 2 | 1.7 | -0.7 | 4.1 | 108'823 | 4 | 2.5 | 0.0 | 5.0 |
| Basel-Stadt | 477'238 | 32 | 5.6 | 3.6 | 7.6 | 539'678 | 19 | 1.9 | 1.0 | 2.8 | 1'016'916 | 51 | 3.1 | 2.2 | 4.0 |
| Arlesheim | 337'420 | 7 | 2.3 | 0.6 | 4.0 | 350'214 | 3 | 0.6 | -0.2 | 1.4 | 687'634 | 10 | 1.3 | 0.5 | 2.1 |
| Liestal | 121'334 | 5 | 4.9 | 0.6 | 9.2 | 123'209 | 2 | 1.4 | -0.6 | 3.4 | 244'543 | 7 | 2.9 | 0.7 | 5.1 |
| Sissach | 65'278 | 1 | 2.0 | -1.8 | 5.8 | 63'987 | 1 | 1.0 | -1.0 | 3.0 | 129'265 | 2 | 1.6 | -0.7 | 3.9 |
| Waldenburg | 32'121 | 1 | 2.3 | -2.2 | 6.8 | 31'299 | 1 | 2.2 | -2.1 | 6.5 | 63'420 | 2 | 2.2 | -0.9 | 5.3 |
| Basel-Landschaft (ohne Laufen) | 556'153 | 14 | 2.7 | 1.3 | 4.1 | 568'709 | 7 | 1.0 | 0.3 | 1.7 | 1'124'862 | 21 | 1.7 | 1.0 | 2.4 |
| 1986-1990 | | | | | | | | | | | | | | | |
| Basel | 414'703 | 19 | 3.7 | 2.0 | 5.4 | 466'767 | 13 | 1.5 | 0.5 | 2.5 | 881'470 | 32 | 2.3 | 1.4 | 3.2 |
| Riehen und Bettingen | 49'885 | 2 | 4.0 | -1.6 | 9.6 | 56'592 | 6 | 5.2 | 0.6 | 9.8 | 106'477 | 8 | 4.5 | 1.2 | 7.8 |
| Basel-Stadt | 464'588 | 21 | 3.7 | 2.1 | 5.3 | 523'359 | 19 | 1.9 | 0.9 | 2.9 | 987'947 | 40 | 2.6 | 1.7 | 3.5 |
| Arlesheim | 346'667 | 10 | 2.8 | 1.1 | 4.5 | 358'740 | 8 | 1.9 | 0.6 | 3.2 | 705'407 | 18 | 2.3 | 1.2 | 3.4 |
| Liestal | 125'995 | 4 | 3.4 | 0.1 | 6.7 | 126'877 | 1 | 0.6 | -0.5 | 1.7 | 252'872 | 5 | 1.9 | 0.2 | 3.6 |
| Sissach | 69'698 | 3 | 4.5 | -0.7 | 9.7 | 68'087 | 2 | 1.5 | -0.6 | 3.6 | 137'785 | 5 | 3.1 | 0.3 | 5.9 |
| Waldenburg | 33'950 | 1 | 3.3 | -3.1 | 9.7 | 32'746 | 0 | 0.0 | 0.0 | 0.0 | 66'696 | 1 | 1.1 | -1.1 | 3.3 |
| Basel-Landschaft (ohne Laufen) | 576'310 | 18 | 3.2 | 1.7 | 4.7 | 586'450 | 11 | 1.5 | 0.6 | 2.4 | 1'162'760 | 29 | 2.3 | 1.5 | 3.1 |
| 1991-1995 | | | | | | | | | | | | | | | |
| Basel | 417'642 | 20 | 3.5 | 1.9 | 5.1 | 468'200 | 12 | 1.4 | 0.5 | 2.3 | 885'842 | 32 | 2.2 | 1.4 | 3.0 |
| Riehen und Bettingen | 49'889 | 1 | 1.7 | -1.7 | 5.1 | 57'566 | 1 | 1.9 | -1.9 | 5.7 | 107'455 | 2 | 1.8 | -0.7 | 4.3 |
| Basel-Stadt | 467'531 | 21 | 3.3 | 1.8 | 4.8 | 525'766 | 13 | 1.4 | 0.6 | 2.2 | 993'297 | 34 | 2.2 | 1.4 | 3.0 |
| Arlesheim | 346'658 | 7 | 1.8 | 0.5 | 3.1 | 360'065 | 8 | 1.9 | 0.6 | 3.2 | 706'723 | 15 | 1.8 | 0.9 | 2.7 |
| Liestal | 130'922 | 3 | 2.2 | -0.3 | 4.7 | 131'732 | 3 | 1.6 | -0.2 | 3.4 | 262'654 | 6 | 1.9 | 0.4 | 3.4 |
| Sissach | 74'616 | 2 | 2.9 | -1.1 | 6.9 | 73'145 | 2 | 2.3 | -0.8 | 5.4 | 147'761 | 4 | 2.6 | 0.0 | 5.2 |
| Waldenburg | 36'234 | 0 | 0.0 | 0.0 | 0.0 | 35'172 | 1 | 2.0 | -1.9 | 5.9 | 71'406 | 1 | 1.1 | -1.0 | 3.2 |
| Basel-Landschaft (ohne Laufen) | 588'430 | 12 | 1.9 | 0.8 | 3.0 | 600'114 | 14 | 1.9 | 0.9 | 2.9 | 1'188'544 | 26 | 1.9 | 1.2 | 2.6 |
| 1996-2000 | | | | | | | | | | | | | | | |
| Basel | 402'774 | 21 | 3.8 | 2.1 | 5.5 | 449'213 | 14 | 1.9 | 0.8 | 3.0 | 851'987 | 35 | 2.6 | 1.7 | 3.5 |
| Riehen und Bettingen | 50'892 | 1 | 1.6 | -1.5 | 4.7 | 58'626 | 0 | 0.0 | 0.0 | 0.0 | 109'518 | 1 | 0.7 | -0.7 | 2.1 |
| Basel-Stadt | 453'666 | 22 | 3.5 | 2.0 | 5.0 | 507'839 | 14 | 1.6 | 0.6 | 2.6 | 961'505 | 36 | 2.4 | 1.6 | 3.2 |
| Arlesheim | 346'595 | 14 | 3.1 | 1.4 | 4.8 | 363'671 | 12 | 2.2 | 0.9 | 3.5 | 710'266 | 26 | 2.7 | 1.7 | 3.7 |
| Liestal | 134'773 | 5 | 3.7 | 0.5 | 6.9 | 136'851 | 1 | 0.4 | -0.3 | 1.1 | 271'624 | 6 | 2.0 | 0.4 | 3.6 |
| Sissach | 77'466 | 1 | 1.3 | -1.3 | 3.9 | 77'255 | 5 | 5.0 | 0.5 | 9.5 | 154'721 | 6 | 3.2 | 0.6 | 5.8 |
| Waldenburg | 37'919 | 0 | 0.0 | 0.0 | 0.0 | 37'228 | 0 | 0.0 | 0.0 | 0.0 | 75'147 | 0 | 0.0 | 0.0 | 0.0 |
| Basel-Landschaft (ohne Laufen) | 596'753 | 20 | 2.9 | 1.6 | 4.2 | 615'005 | 18 | 2.1 | 1.1 | 3.1 | 1'211'758 | 38 | 2.4 | 1.6 | 3.2 |
| 2001-2005 | | | | | | | | | | | | | | | |
| Basel | 394'105 | 18 | 3.4 | 1.8 | 5.0 | 436'321 | 10 | 0.9 | 0.3 | 1.5 | 830'426 | 28 | 2.0 | 1.2 | 2.8 |
| Riehen und Bettingen | 50'879 | 1 | 0.9 | -0.9 | 2.7 | 58'236 | 3 | 1.4 | -0.2 | 3.0 | 109'115 | 4 | 1.1 | 0.0 | 2.2 |
| Basel-Stadt | 444'984 | 19 | 3.0 | 1.6 | 4.4 | 494'557 | 13 | 0.9 | 0.4 | 1.4 | 939'541 | 32 | 1.8 | 1.1 | 2.5 |
| Arlesheim | 352'135 | 9 | 1.8 | 0.6 | 3.0 | 372'727 | 10 | 1.5 | 0.5 | 2.5 | 724'862 | 19 | 1.7 | 0.9 | 2.5 |
| Liestal | 137'656 | 2 | 1.2 | -0.4 | 2.8 | 140'902 | 2 | 0.9 | -0.4 | 2.2 | 278'558 | 4 | 1.0 | 0.0 | 2.0 |
| Sissach | 79'936 | 1 | 1.1 | -1.1 | 3.3 | 80'420 | 2 | 1.7 | -0.8 | 4.2 | 160'356 | 3 | 1.5 | -0.2 | 3.2 |
| Waldenburg | 38'908 | 0 | 0.0 | 0.0 | 0.0 | 38'374 | 1 | 2.4 | -2.3 | 7.1 | 77'282 | 1 | 1.2 | -1.1 | 3.5 |
| Basel-Landschaft (ohne Laufen) | 608'635 | 12 | 1.4 | 0.6 | 2.2 | 632'423 | 15 | 1.5 | 0.7 | 2.3 | 1'241'058 | 27 | 1.5 | 0.9 | 2.1 |
| 2006-2010 | | | | | | | | | | | | | | | |
| Basel | 399'710 | 12 | 2.1 | 0.9 | 3.3 | 436'153 | 13 | 1.7 | 0.7 | 2.7 | 835'863 | 25 | 1.8 | 1.0 | 2.6 |
| Riehen und Bettingen | 50'828 | 0 | 0.0 | 0.0 | 0.0 | 58'013 | 2 | 1.2 | -0.4 | 2.8 | 108'841 | 2 | 0.7 | -0.2 | 1.6 |
| Basel-Stadt | 450'538 | 12 | 1.8 | 0.8 | 2.8 | 494'166 | 15 | 1.6 | 0.7 | 2.5 | 944'704 | 27 | 1.7 | 1.0 | 2.4 |
| Arlesheim | 359'010 | 14 | 2.6 | 1.2 | 4.0 | 382'995 | 6 | 0.8 | 0.1 | 1.5 | 742'005 | 20 | 1.6 | 0.9 | 2.3 |
| Liestal | 140'776 | 1 | 0.6 | -0.5 | 1.7 | 143'800 | 5 | 2.7 | 0.3 | 5.1 | 284'576 | 6 | 1.7 | 0.4 | 3.0 |
| Sissach | 82'561 | 4 | 4.1 | 0.1 | 8.1 | 83'456 | 4 | 3.3 | 0.0 | 6.6 | 166'017 | 8 | 3.6 | 1.1 | 6.1 |
| Waldenburg | 39'097 | 1 | 1.9 | -1.7 | 5.5 | 38'979 | 1 | 2.1 | -2.0 | 6.2 | 78'076 | 2 | 1.7 | -0.8 | 4.2 |
| Basel-Landschaft (ohne Laufen) | 621'444 | 20 | 2.2 | 1.2 | 3.2 | 649'230 | 16 | 1.6 | 0.8 | 2.4 | 1'270'674 | 36 | 1.8 | 1.2 | 2.4 |

* neue Krebsfälle

Abb. 12: Entwicklung der altersstandardisierten (europäische) Inzidenzrate (ASR) der Dünndarm - Krebserkrankungen pro 100'000 Einwohner in Basel-Stadt und Basel-Landschaft nach Gemeinde und Bezirk von 1981 bis 2010



Abb. 13: Krebs-Atlas der Dünndarm -Krebserkrankungen in Basel-Stadt und Basel-Landschaft von 2006 bis 2010



Dickdarm und Enddarm

Tab. 13: Altersstandardisierte (europäische) Inzidenzrate (ASR) der Dickdarm- und Enddarm - Krebserkrankungen pro 100'000 Einwohner in Basel-Stadt und Basel-Landschaft nach Gemeinde und Bezirk von 1981 bis 2010

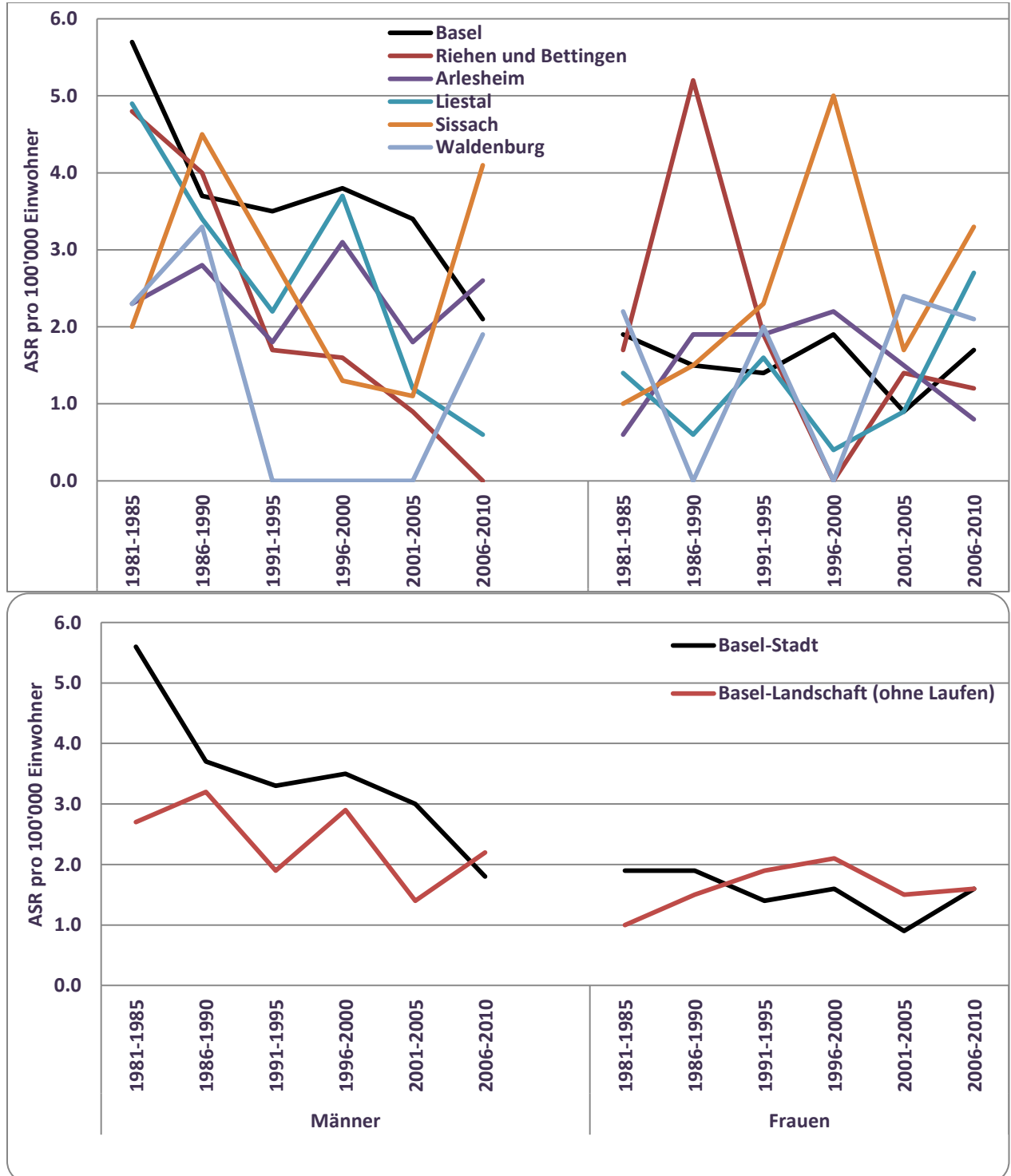
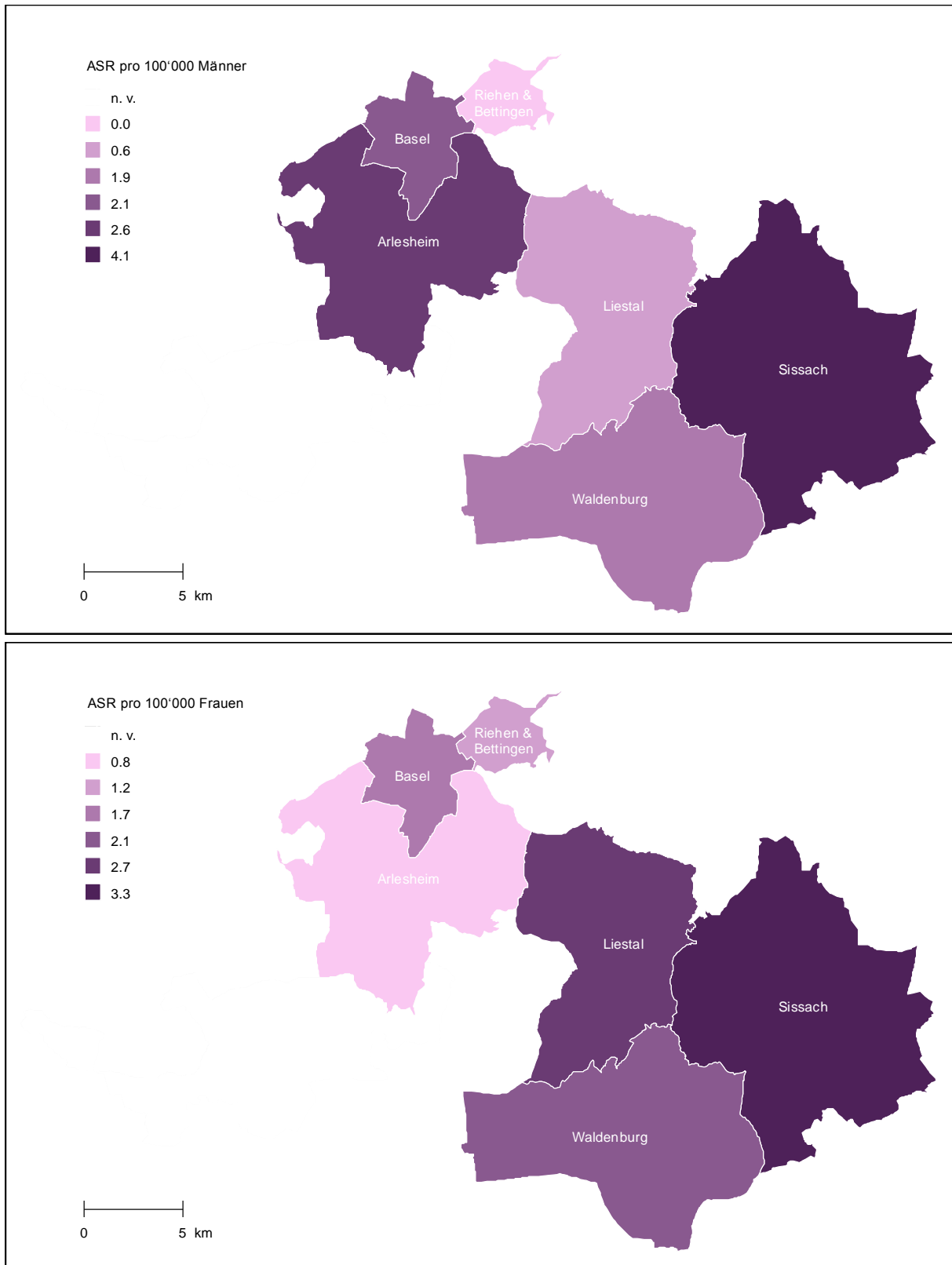
| Bezirk/Gemeinde | Männern | | | | | Frauen | | | | | Alle | | | | |
|---------------------------------------|----------------|------------|-------------|-------------|-------------|----------------|------------|-------------|-------------|-------------|------------------|------------|-------------|-------------|-------------|
| | Bevölkerung | N* | ASR | 95%CI | | Bevölkerung | N | ASR | 95%CI | | Bevölkerung | N | ASR | 95%CI | |
| 1981-1985 | | | | | | | | | | | | | | | |
| Basel | 426'389 | 350 | 62.0 | 55.3 | 68.7 | 481'704 | 355 | 36.1 | 31.9 | 40.3 | 908'093 | 705 | 45.4 | 41.8 | 49.0 |
| Riehen und Bettingen | 50'849 | 25 | 41.3 | 24.7 | 57.9 | 57'974 | 35 | 34.6 | 22.3 | 46.9 | 108'823 | 60 | 38.4 | 28.3 | 48.5 |
| Basel-Stadt | 477'238 | 375 | 60.1 | 53.8 | 66.4 | 539'678 | 390 | 36.1 | 32.1 | 40.1 | 1'016'916 | 765 | 44.8 | 41.4 | 48.2 |
| Arlesheim | 337'420 | 161 | 58.6 | 49.2 | 68.0 | 350'214 | 145 | 37.5 | 31.3 | 43.7 | 687'634 | 306 | 45.6 | 40.4 | 50.8 |
| Liestal | 121'334 | 54 | 54.2 | 39.6 | 68.8 | 123'209 | 27 | 22.2 | 13.7 | 30.7 | 244'543 | 81 | 36.7 | 28.6 | 44.8 |
| Sissach | 65'278 | 29 | 45.8 | 28.8 | 62.8 | 63'987 | 35 | 42.1 | 27.5 | 56.7 | 129'265 | 64 | 43.6 | 32.6 | 54.6 |
| Waldenburg | 32'121 | 18 | 52.7 | 27.8 | 77.6 | 31'299 | 12 | 30.9 | 13.1 | 48.7 | 63'420 | 30 | 41.0 | 26.1 | 55.9 |
| Basel-Landschaft (ohne Laufen) | 556'153 | 262 | 55.6 | 48.7 | 62.5 | 568'709 | 219 | 34.7 | 30.0 | 39.4 | 1'124'862 | 481 | 43.3 | 39.4 | 47.2 |
| 1986-1990 | | | | | | | | | | | | | | | |
| Basel | 414'703 | 352 | 64.0 | 57.1 | 70.9 | 466'767 | 335 | 34.5 | 30.3 | 38.7 | 881'470 | 687 | 45.5 | 41.8 | 49.2 |
| Riehen und Bettingen | 49'885 | 36 | 48.5 | 32.2 | 64.8 | 56'592 | 36 | 35.6 | 22.9 | 48.3 | 106'477 | 72 | 39.7 | 30.0 | 49.4 |
| Basel-Stadt | 464'588 | 388 | 62.2 | 55.8 | 68.6 | 523'359 | 371 | 34.7 | 30.7 | 38.7 | 987'947 | 759 | 44.8 | 41.4 | 48.2 |
| Arlesheim | 346'667 | 174 | 53.9 | 45.8 | 62.0 | 358'740 | 139 | 31.0 | 25.7 | 36.3 | 705'407 | 313 | 40.5 | 36.0 | 45.0 |
| Liestal | 125'995 | 70 | 64.2 | 49.0 | 79.4 | 126'877 | 54 | 36.9 | 26.8 | 47.0 | 252'872 | 124 | 48.6 | 39.9 | 57.3 |
| Sissach | 69'698 | 48 | 68.4 | 48.8 | 88.0 | 68'087 | 22 | 24.2 | 13.7 | 34.7 | 137'785 | 70 | 44.2 | 33.6 | 54.8 |
| Waldenburg | 33'950 | 19 | 49.9 | 27.2 | 72.6 | 32'746 | 11 | 27.2 | 10.7 | 43.7 | 66'696 | 30 | 37.3 | 23.6 | 51.0 |
| Basel-Landschaft (ohne Laufen) | 576'310 | 311 | 57.5 | 51.0 | 64.0 | 586'450 | 226 | 31.3 | 27.1 | 35.5 | 1'162'760 | 537 | 42.5 | 38.9 | 46.1 |
| 1991-1995 | | | | | | | | | | | | | | | |
| Basel | 417'642 | 299 | 55.9 | 49.4 | 62.4 | 468'200 | 328 | 36.3 | 31.8 | 40.8 | 885'842 | 627 | 43.9 | 40.2 | 47.6 |
| Riehen und Bettingen | 49'889 | 29 | 37.4 | 23.3 | 51.5 | 57'566 | 41 | 29.1 | 19.4 | 38.8 | 107'455 | 70 | 33.0 | 24.8 | 41.2 |
| Basel-Stadt | 467'531 | 328 | 53.5 | 47.6 | 59.4 | 525'766 | 369 | 35.4 | 31.3 | 39.5 | 993'297 | 697 | 42.5 | 39.1 | 45.9 |
| Arlesheim | 346'658 | 170 | 46.0 | 39.0 | 53.0 | 360'065 | 177 | 36.2 | 30.8 | 41.6 | 706'723 | 347 | 39.6 | 35.4 | 43.8 |
| Liestal | 130'922 | 82 | 64.8 | 50.6 | 79.0 | 131'732 | 57 | 36.5 | 26.8 | 46.2 | 262'654 | 139 | 48.6 | 40.4 | 56.8 |
| Sissach | 74'616 | 49 | 64.6 | 46.2 | 83.0 | 73'145 | 39 | 47.8 | 32.2 | 63.4 | 147'761 | 88 | 52.7 | 41.4 | 64.0 |
| Waldenburg | 36'234 | 17 | 47.5 | 24.6 | 70.4 | 35'172 | 17 | 40.5 | 20.5 | 60.5 | 71'406 | 34 | 42.1 | 27.6 | 56.6 |
| Basel-Landschaft (ohne Laufen) | 588'430 | 318 | 52.1 | 46.3 | 57.9 | 600'114 | 290 | 37.6 | 33.2 | 42.0 | 1'188'544 | 608 | 42.9 | 39.5 | 46.3 |
| 1996-2000 | | | | | | | | | | | | | | | |
| Basel | 402'774 | 342 | 62.7 | 55.9 | 69.5 | 449'213 | 351 | 39.7 | 34.9 | 44.5 | 851'987 | 693 | 48.5 | 44.6 | 52.4 |
| Riehen und Bettingen | 50'892 | 49 | 58.4 | 41.6 | 75.2 | 58'626 | 37 | 28.7 | 18.5 | 38.9 | 109'518 | 86 | 41.5 | 32.2 | 50.8 |
| Basel-Stadt | 453'666 | 391 | 62.2 | 55.9 | 68.5 | 507'839 | 388 | 38.3 | 33.9 | 42.7 | 961'505 | 779 | 47.6 | 44.0 | 51.2 |
| Arlesheim | 346'595 | 237 | 54.4 | 47.4 | 61.4 | 363'671 | 185 | 34.1 | 29.0 | 39.2 | 710'266 | 422 | 42.7 | 38.6 | 46.8 |
| Liestal | 134'773 | 69 | 49.4 | 37.7 | 61.1 | 136'851 | 59 | 34.5 | 25.4 | 43.6 | 271'624 | 128 | 40.9 | 33.7 | 48.1 |
| Sissach | 77'466 | 39 | 47.5 | 32.4 | 62.6 | 77'255 | 29 | 27.2 | 16.7 | 37.7 | 154'721 | 68 | 35.8 | 27.0 | 44.6 |
| Waldenburg | 37'919 | 23 | 59.3 | 34.8 | 83.8 | 37'228 | 17 | 36.8 | 18.4 | 55.2 | 75'147 | 40 | 47.0 | 32.0 | 62.0 |
| Basel-Landschaft (ohne Laufen) | 596'753 | 368 | 52.7 | 47.3 | 58.1 | 615'005 | 290 | 33.4 | 29.4 | 37.4 | 1'211'758 | 658 | 41.6 | 38.4 | 44.8 |
| 2001-2005 | | | | | | | | | | | | | | | |
| Basel | 394'105 | 276 | 50.5 | 44.4 | 56.6 | 436'321 | 279 | 32.3 | 27.9 | 36.7 | 830'426 | 555 | 39.5 | 35.9 | 43.1 |
| Riehen und Bettingen | 50'879 | 43 | 55.5 | 38.2 | 72.8 | 58'236 | 43 | 30.8 | 20.2 | 41.4 | 109'115 | 86 | 42.5 | 32.7 | 52.3 |
| Basel-Stadt | 444'984 | 319 | 50.9 | 45.1 | 56.7 | 494'557 | 322 | 32.1 | 28.1 | 36.1 | 939'541 | 641 | 39.9 | 36.5 | 43.3 |
| Arlesheim | 352'135 | 238 | 48.5 | 42.2 | 54.8 | 372'727 | 168 | 27.5 | 23.1 | 31.9 | 724'862 | 406 | 36.6 | 32.9 | 40.3 |
| Liestal | 137'656 | 77 | 47.1 | 36.5 | 57.7 | 140'902 | 66 | 34.0 | 25.5 | 42.5 | 278'558 | 143 | 39.8 | 33.1 | 46.5 |
| Sissach | 79'936 | 45 | 49.1 | 34.7 | 63.5 | 80'420 | 27 | 26.1 | 15.9 | 36.3 | 160'356 | 72 | 36.2 | 27.7 | 44.7 |
| Waldenburg | 38'908 | 20 | 45.5 | 25.3 | 65.7 | 38'374 | 15 | 33.4 | 16.2 | 50.6 | 77'282 | 35 | 38.7 | 25.6 | 51.8 |
| Basel-Landschaft (ohne Laufen) | 608'635 | 380 | 48.0 | 43.1 | 52.9 | 632'423 | 276 | 29.0 | 25.4 | 32.6 | 1'241'058 | 656 | 37.3 | 34.4 | 40.2 |
| 2006-2010 | | | | | | | | | | | | | | | |
| Basel | 399'710 | 279 | 51.8 | 45.5 | 58.1 | 436'153 | 255 | 31.0 | 26.6 | 35.4 | 835'863 | 534 | 40.0 | 36.3 | 43.7 |
| Riehen und Bettingen | 50'828 | 40 | 41.8 | 27.9 | 55.7 | 58'013 | 27 | 22.9 | 12.9 | 32.9 | 108'841 | 67 | 31.1 | 22.9 | 39.3 |
| Basel-Stadt | 450'538 | 319 | 50.5 | 44.7 | 56.3 | 494'166 | 282 | 29.9 | 25.9 | 33.9 | 944'704 | 601 | 38.8 | 35.4 | 42.2 |
| Arlesheim | 359'010 | 272 | 47.9 | 42.1 | 53.7 | 382'995 | 201 | 29.4 | 25.0 | 33.8 | 742'005 | 473 | 37.4 | 33.9 | 40.9 |
| Liestal | 140'776 | 86 | 47.0 | 36.8 | 57.2 | 143'800 | 73 | 35.6 | 27.1 | 44.1 | 284'576 | 159 | 40.6 | 34.1 | 47.1 |
| Sissach | 82'561 | 47 | 43.8 | 31.1 | 56.5 | 83'456 | 33 | 26.7 | 17.1 | 36.3 | 166'017 | 80 | 34.6 | 26.8 | 42.4 |
| Waldenburg | 39'097 | 21 | 44.0 | 25.0 | 63.0 | 38'979 | 10 | 20.8 | 6.7 | 34.9 | 78'076 | 31 | 32.0 | 20.4 | 43.6 |
| Basel-Landschaft (ohne Laufen) | 621'444 | 426 | 47.2 | 42.6 | 51.8 | 649'230 | 317 | 29.9 | 26.4 | 33.4 | 1'270'674 | 743 | 37.6 | 34.8 | 40.4 |

* neue Krebsfälle

Abb. 14: Entwicklung der altersstandardisierten (europäische) Inzidenzrate (ASR) der Dickdarm- und Enddarm-Krebserkrankungen pro 100'000 Einwohner in Basel-Stadt und Basel-Landschaft nach Gemeinde und Bezirk von 1981 bis 2010



Abb. 15: Krebs-Atlas der Dickdarm- und Enddarm -Krebserkrankungen in Basel-Stadt und Basel-Landschaft von 2006 bis 2010



Anus und Analkanal

Tab. 14: Altersstandardisierte (europäische) Inzidenzrate (ASR) der Anus und Analkanal-Krebserkrankungen pro 100'000 Einwohner in Basel-Stadt und Basel-Landschaft nach Gemeinde und Bezirk von 1981 bis 2010

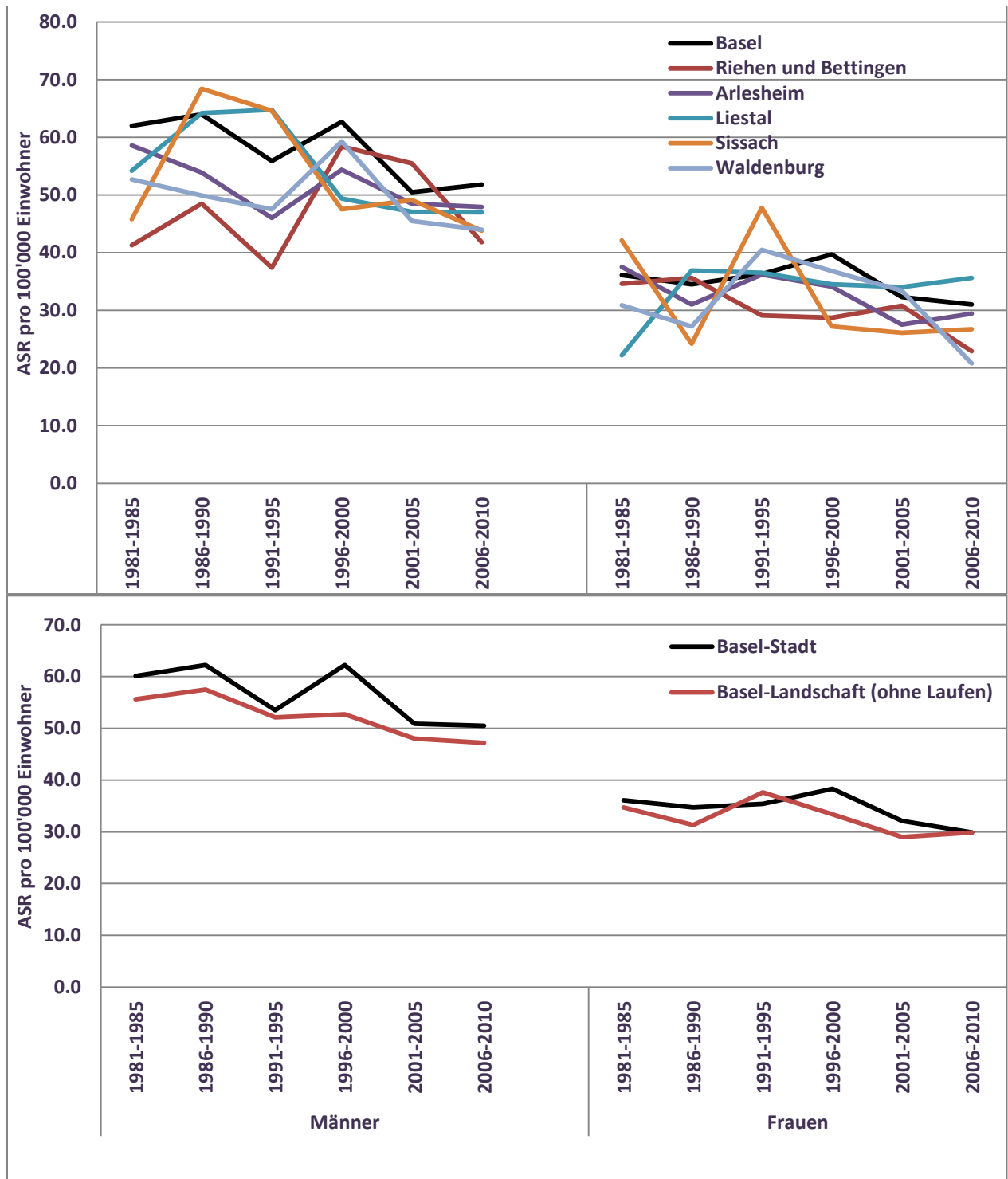
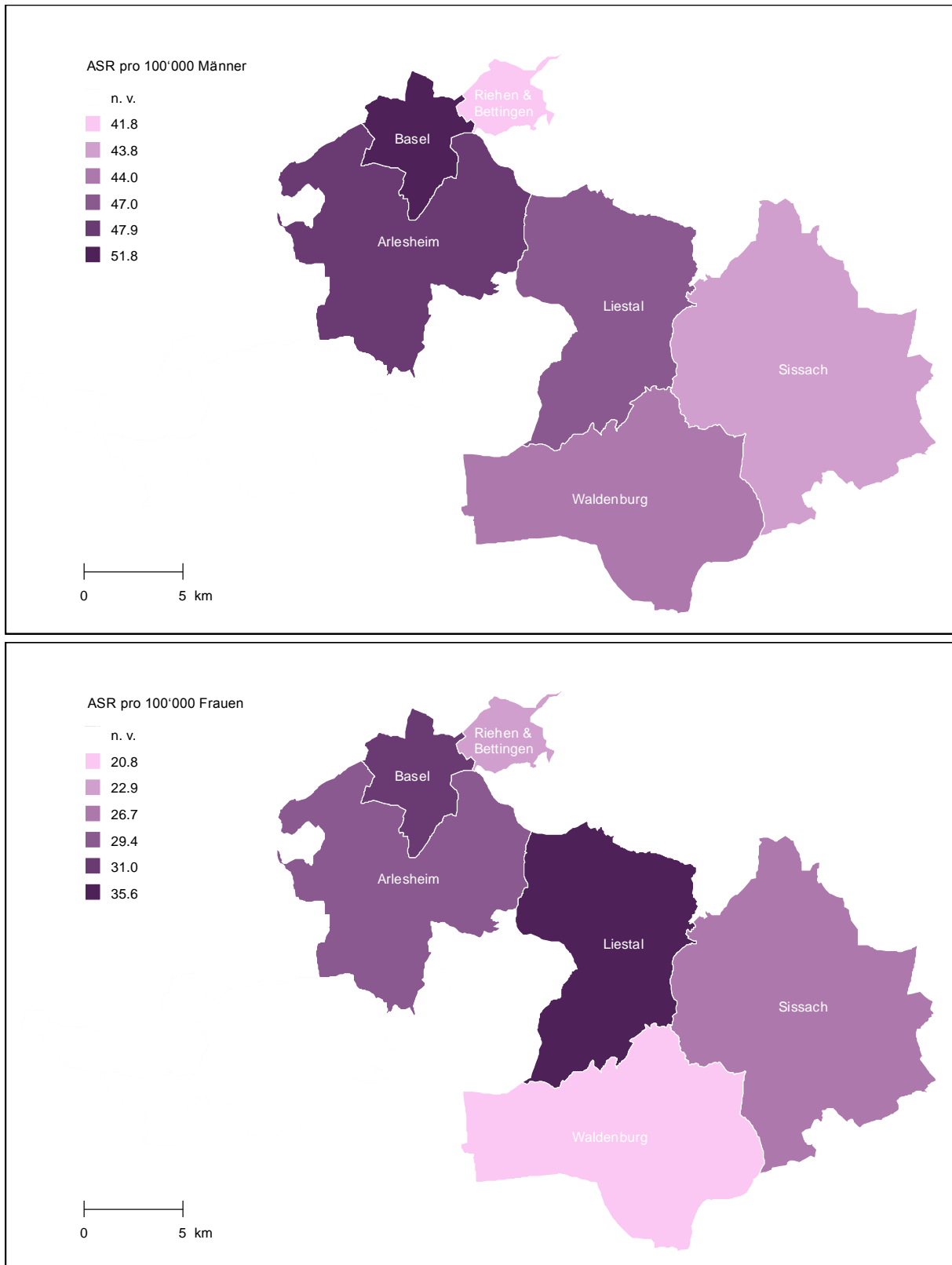
| Bezirk/Gemeinde | Männern | | | | Frauen | | | | Alle | | | |
|---------------------------------------|----------------|-----------|------------|-----------------|----------------|-----------|------------|----------------|------------------|-----------|------------|----------------|
| | Bevölkerung | N* | ASR | 95%CI | Bevölkerung | N | ASR | 95%CI | Bevölkerung | N | ASR | 95%CI |
| 1981-1985 | | | | | | | | | | | | |
| Basel | 426'389 | 6 | 1.1 | 0.2 2.0 | 481'704 | 12 | 1.5 | 0.5 2.5 | 908'093 | 18 | 1.4 | 0.7 2.1 |
| Riehen und Bettingen | 50'849 | 0 | 0.0 | 0.0 0.0 | 57'974 | 0 | 0.0 | 0.0 0.0 | 108'823 | 0 | 0.0 | 0.0 0.0 |
| Basel-Stadt | 477'238 | 6 | 1.0 | 0.2 1.8 | 539'678 | 12 | 1.4 | 0.6 2.2 | 1'016'916 | 18 | 1.2 | 0.6 1.8 |
| Arlesheim | 337'420 | 2 | 0.7 | -0.3 1.7 | 350'214 | 5 | 1.4 | 0.2 2.6 | 687'634 | 7 | 1.0 | 0.2 1.8 |
| Liestal | 121'334 | 0 | 0.0 | 0.0 0.0 | 123'209 | 1 | 1.0 | -0.9 2.9 | 244'543 | 1 | 0.5 | -0.5 1.5 |
| Sissach | 65'278 | 0 | 0.0 | 0.0 0.0 | 63'987 | 1 | 0.7 | -0.7 2.1 | 129'265 | 1 | 0.4 | -0.4 1.2 |
| Waldenburg | 32'121 | 0 | 0.0 | 0.0 0.0 | 31'299 | 0 | 0.0 | 0.0 0.0 | 63'420 | 0 | 0.0 | 0.0 0.0 |
| Basel-Landschaft (ohne Laufen) | 556'153 | 2 | 0.4 | -0.2 1.0 | 568'709 | 7 | 1.1 | 0.2 2.0 | 1'124'862 | 9 | 0.8 | 0.3 1.3 |
| 1986-1990 | | | | | | | | | | | | |
| Basel | 414'703 | 9 | 1.8 | 0.6 3.0 | 466'767 | 14 | 1.5 | 0.6 2.4 | 881'470 | 23 | 1.7 | 1.0 2.4 |
| Riehen und Bettingen | 49'885 | 2 | 2.5 | -1.0 6.0 | 56'592 | 2 | 1.3 | -0.5 3.1 | 106'477 | 4 | 1.9 | 0.0 3.8 |
| Basel-Stadt | 464'588 | 11 | 1.9 | 0.8 3.0 | 523'359 | 16 | 1.4 | 0.6 2.2 | 987'947 | 27 | 1.7 | 1.0 2.4 |
| Arlesheim | 346'667 | 1 | 0.3 | -0.3 0.9 | 358'740 | 5 | 1.2 | 0.1 2.3 | 705'407 | 6 | 0.8 | 0.2 1.4 |
| Liestal | 125'995 | 0 | 0.0 | 0.0 0.0 | 126'877 | 3 | 2.2 | -0.4 4.8 | 252'872 | 3 | 1.2 | -0.2 2.6 |
| Sissach | 69'698 | 0 | 0.0 | 0.0 0.0 | 68'087 | 1 | 1.2 | -1.2 3.6 | 137'785 | 1 | 0.7 | -0.6 2.0 |
| Waldenburg | 33'950 | 1 | 2.4 | -2.2 7.0 | 32'746 | 0 | 0.0 | 0.0 0.0 | 66'696 | 1 | 1.1 | -1.1 3.3 |
| Basel-Landschaft (ohne Laufen) | 576'310 | 2 | 0.3 | -0.2 0.8 | 586'450 | 9 | 1.4 | 0.5 2.3 | 1'162'760 | 11 | 0.9 | 0.4 1.4 |
| 1991-1995 | | | | | | | | | | | | |
| Basel | 417'642 | 9 | 1.9 | 0.7 3.1 | 468'200 | 13 | 1.6 | 0.6 2.6 | 885'842 | 22 | 1.7 | 0.9 2.5 |
| Riehen und Bettingen | 49'889 | 0 | 0.0 | 0.0 0.0 | 57'566 | 2 | 1.7 | -0.9 4.3 | 107'455 | 2 | 1.0 | -0.4 2.4 |
| Basel-Stadt | 467'531 | 9 | 1.6 | 0.5 2.7 | 525'766 | 15 | 1.7 | 0.7 2.7 | 993'297 | 24 | 1.6 | 0.9 2.3 |
| Arlesheim | 346'658 | 3 | 0.8 | -0.1 1.7 | 360'065 | 4 | 0.8 | 0.0 1.6 | 706'723 | 7 | 0.8 | 0.2 1.4 |
| Liestal | 130'922 | 0 | 0.0 | 0.0 0.0 | 131'732 | 3 | 2.2 | -0.4 4.8 | 262'654 | 3 | 1.2 | -0.1 2.5 |
| Sissach | 74'616 | 1 | 1.5 | -1.4 4.4 | 73'145 | 1 | 0.6 | -0.6 1.8 | 147'761 | 2 | 1.0 | -0.5 2.5 |
| Waldenburg | 36'234 | 0 | 0.0 | 0.0 0.0 | 35'172 | 0 | 0.0 | 0.0 0.0 | 71'406 | 0 | 0.0 | 0.0 0.0 |
| Basel-Landschaft (ohne Laufen) | 588'430 | 4 | 0.6 | 0.0 1.2 | 600'114 | 8 | 1.0 | 0.3 1.7 | 1'188'544 | 12 | 0.9 | 0.4 1.4 |
| 1996-2000 | | | | | | | | | | | | |
| Basel | 402'774 | 4 | 0.9 | 0.0 1.8 | 449'213 | 22 | 3.4 | 1.8 5.0 | 851'987 | 26 | 2.2 | 1.3 3.1 |
| Riehen und Bettingen | 50'892 | 0 | 0.0 | 0.0 0.0 | 58'626 | 0 | 0.0 | 0.0 0.0 | 109'518 | 0 | 0.0 | 0.0 0.0 |
| Basel-Stadt | 453'666 | 4 | 0.8 | 0.0 1.6 | 507'839 | 22 | 3.0 | 1.6 4.4 | 961'505 | 26 | 2.0 | 1.2 2.8 |
| Arlesheim | 346'595 | 3 | 0.7 | -0.1 1.5 | 363'671 | 9 | 1.8 | 0.6 3.0 | 710'266 | 12 | 1.3 | 0.6 2.0 |
| Liestal | 134'773 | 0 | 0.0 | 0.0 0.0 | 136'851 | 2 | 1.1 | -0.6 2.8 | 271'624 | 2 | 0.6 | -0.3 1.5 |
| Sissach | 77'466 | 0 | 0.0 | 0.0 0.0 | 77'255 | 0 | 0.0 | 0.0 0.0 | 154'721 | 0 | 0.0 | 0.0 0.0 |
| Waldenburg | 37'919 | 0 | 0.0 | 0.0 0.0 | 37'228 | 0 | 0.0 | 0.0 0.0 | 75'147 | 0 | 0.0 | 0.0 0.0 |
| Basel-Landschaft (ohne Laufen) | 596'753 | 3 | 0.4 | -0.1 0.9 | 615'005 | 11 | 1.4 | 0.6 2.2 | 1'211'758 | 14 | 0.9 | 0.4 1.4 |
| 2001-2005 | | | | | | | | | | | | |
| Basel | 394'105 | 7 | 1.6 | 0.4 2.8 | 436'321 | 8 | 1.3 | 0.3 2.3 | 830'426 | 15 | 1.5 | 0.7 2.3 |
| Riehen und Bettingen | 50'879 | 0 | 0.0 | 0.0 0.0 | 58'236 | 1 | 0.8 | -0.8 2.4 | 109'115 | 1 | 0.5 | -0.4 1.4 |
| Basel-Stadt | 444'984 | 7 | 1.4 | 0.4 2.4 | 494'557 | 9 | 1.2 | 0.3 2.1 | 939'541 | 16 | 1.3 | 0.6 2.0 |
| Arlesheim | 352'135 | 3 | 0.6 | -0.1 1.3 | 372'727 | 11 | 2.1 | 0.8 3.4 | 724'862 | 14 | 1.4 | 0.6 2.2 |
| Liestal | 137'656 | 1 | 0.6 | -0.6 1.8 | 140'902 | 3 | 1.9 | -0.3 4.1 | 278'558 | 4 | 1.3 | 0.1 2.5 |
| Sissach | 79'936 | 0 | 0.0 | 0.0 0.0 | 80'420 | 0 | 0.0 | 0.0 0.0 | 160'356 | 0 | 0.0 | 0.0 0.0 |
| Waldenburg | 38'908 | 0 | 0.0 | 0.0 0.0 | 38'374 | 2 | 4.7 | -1.9 11.3 | 77'282 | 2 | 2.3 | -1.0 5.6 |
| Basel-Landschaft (ohne Laufen) | 608'635 | 4 | 0.5 | 0.0 1.0 | 632'423 | 16 | 1.9 | 0.9 2.9 | 1'241'058 | 20 | 1.3 | 0.7 1.9 |
| 2006-2010 | | | | | | | | | | | | |
| Basel | 399'710 | 8 | 1.4 | 0.4 2.4 | 436'153 | 12 | 1.9 | 0.7 3.1 | 835'863 | 20 | 1.6 | 0.8 2.4 |
| Riehen und Bettingen | 50'828 | 0 | 0.0 | 0.0 0.0 | 58'013 | 2 | 1.2 | -0.6 3.0 | 108'841 | 2 | 0.7 | -0.3 1.7 |
| Basel-Stadt | 450'538 | 8 | 1.2 | 0.3 2.1 | 494'166 | 14 | 1.8 | 0.7 2.9 | 944'704 | 22 | 1.5 | 0.8 2.2 |
| Arlesheim | 359'010 | 3 | 0.6 | -0.1 1.3 | 382'995 | 16 | 2.4 | 1.1 3.7 | 742'005 | 19 | 1.6 | 0.8 2.4 |
| Liestal | 140'776 | 1 | 0.6 | -0.6 1.8 | 143'800 | 0 | 0.0 | 0.0 0.0 | 284'576 | 1 | 0.3 | -0.3 0.9 |
| Sissach | 82'561 | 0 | 0.0 | 0.0 0.0 | 83'456 | 0 | 0.0 | 0.0 0.0 | 166'017 | 0 | 0.0 | 0.0 0.0 |
| Waldenburg | 39'097 | 1 | 2.3 | -2.2 6.8 | 38'979 | 0 | 0.0 | 0.0 0.0 | 78'076 | 1 | 1.2 | -1.1 3.5 |
| Basel-Landschaft (ohne Laufen) | 621'444 | 5 | 0.7 | 0.1 1.3 | 649'230 | 16 | 1.5 | 0.7 2.3 | 1'270'674 | 21 | 1.1 | 0.6 1.6 |

* neue Krebsfälle

Abb. 16: Entwicklung der altersstandardisierten (europäische) Inzidenzrate (ASR) der Anus- und Analkanal-Krebserkrankungen pro 100'000 Einwohner in Basel-Stadt und Basel-Landschaft nach Gemeinde und Bezirk von 1981 bis 2010



Abb. 17: Krebs-Atlas der Anus- und Analkanal-Krebserkrankungen in Basel-Stadt und Basel-Landschaft von 2006 bis 2010



Leber und intrahepatische Gallengänge

Tab. 15: Altersstandardisierte (europäische) Inzidenzrate (ASR) der Leber- und intrahepatischen Gallengänge-Krebserkrankungen pro 100'000 Einwohner in Basel-Stadt und Basel-Landschaft nach Gemeinde und Bezirk von 1981 bis 2010

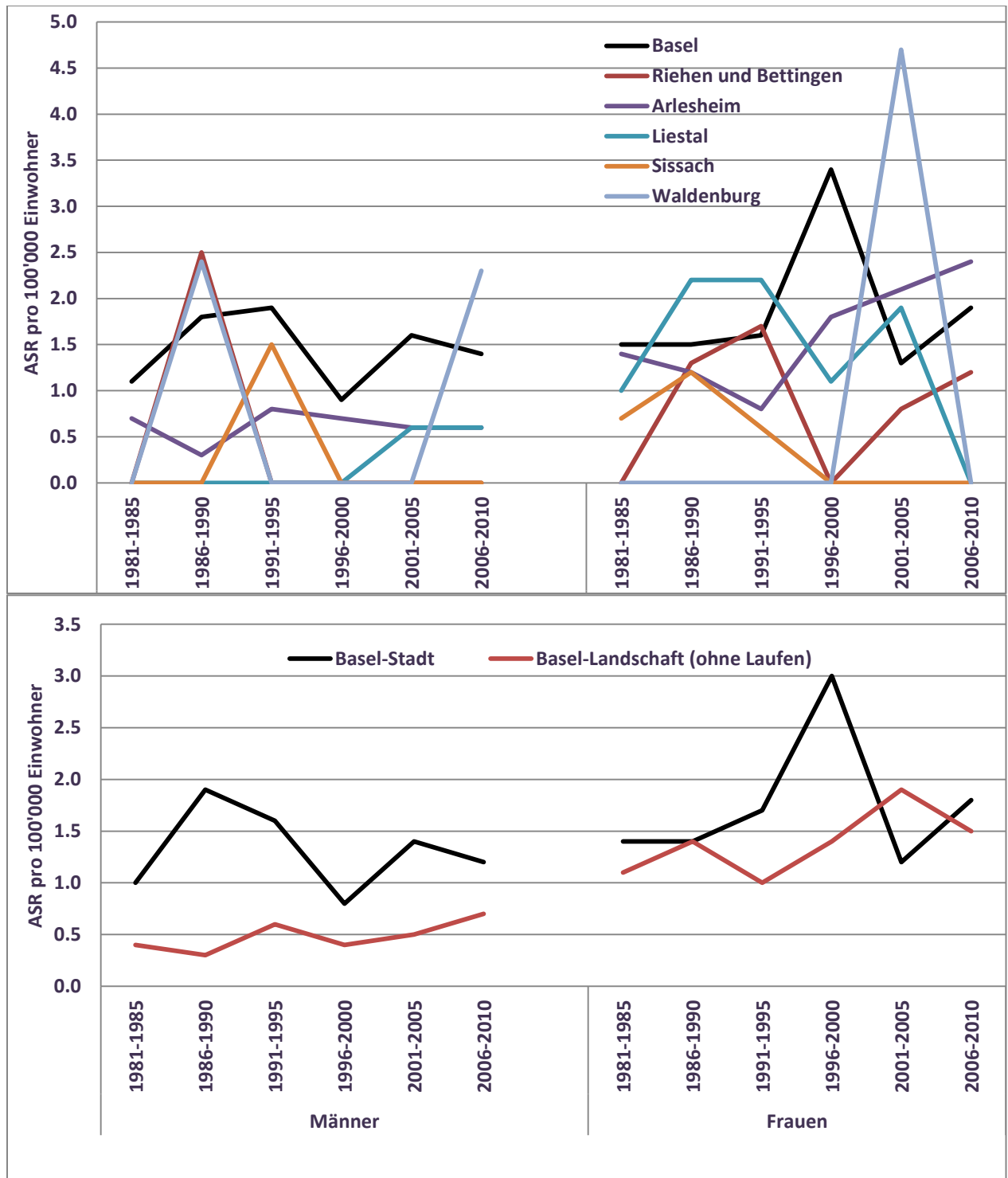
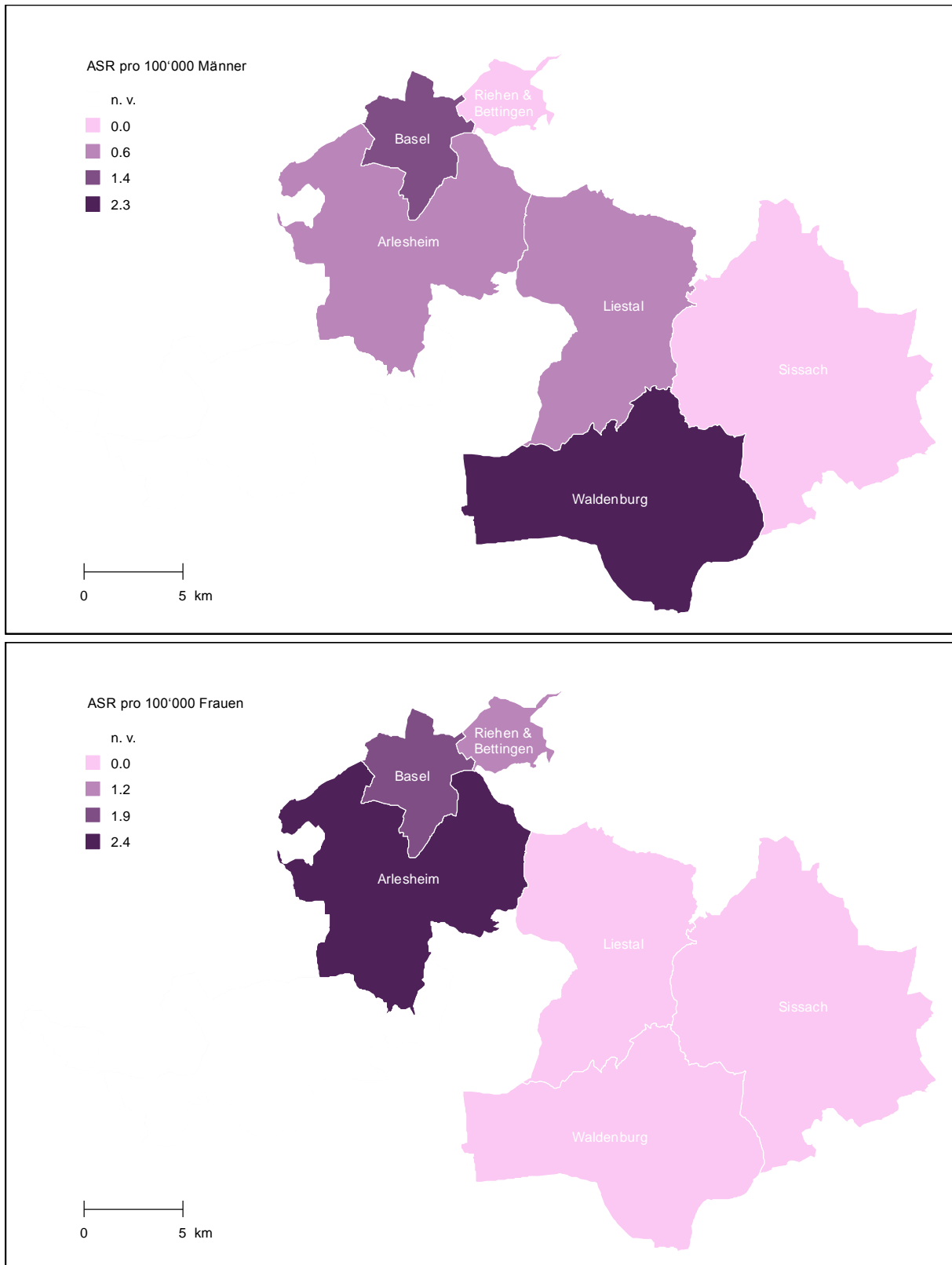
| Bezirk/Gemeinde | Männern | | | | | Frauen | | | | | Alle | | | | |
|---------------------------------------|----------------|-----------|-------------|------------|-------------|----------------|-----------|------------|------------|------------|------------------|------------|------------|------------|------------|
| | Bevölkerung | N* | ASR | 95%CI | | Bevölkerung | N | ASR | 95%CI | | Bevölkerung | N | ASR | 95%CI | |
| 1981-1985 | | | | | | | | | | | | | | | |
| Basel | 426'389 | 67 | 11.5 | 8.7 | 14.3 | 481'704 | 33 | 3.3 | 2.1 | 4.5 | 908'093 | 100 | 6.3 | 5.0 | 7.6 |
| Riehen und Bettingen | 50'849 | 4 | 5.6 | 0.1 | 11.1 | 57'974 | 1 | 1.4 | -1.3 | 4.1 | 108'823 | 5 | 2.7 | 0.2 | 5.2 |
| Basel-Stadt | 477'238 | 71 | 10.9 | 8.3 | 13.5 | 539'678 | 34 | 3.1 | 2.0 | 4.2 | 1'016'916 | 105 | 5.9 | 4.7 | 7.1 |
| Arlesheim | 337'420 | 30 | 10.6 | 6.7 | 14.5 | 350'214 | 6 | 1.6 | 0.3 | 2.9 | 687'634 | 36 | 5.4 | 3.6 | 7.2 |
| Liestal | 121'334 | 8 | 8.2 | 2.5 | 13.9 | 123'209 | 4 | 3.4 | 0.1 | 6.7 | 244'543 | 12 | 5.5 | 2.3 | 8.7 |
| Sissach | 65'278 | 6 | 10.0 | 2.0 | 18.0 | 63'987 | 1 | 0.9 | -1.0 | 2.8 | 129'265 | 7 | 5.5 | 1.4 | 9.6 |
| Waldenburg | 32'121 | 5 | 14.3 | 1.7 | 26.9 | 31'299 | 0 | 0.0 | 0.0 | 0.0 | 63'420 | 5 | 6.1 | 0.7 | 11.5 |
| Basel-Landschaft (ohne Laufen) | 556'153 | 49 | 10.1 | 7.3 | 12.9 | 568'709 | 11 | 1.8 | 0.8 | 2.8 | 1'124'862 | 60 | 5.4 | 4.0 | 6.8 |
| 1986-1990 | | | | | | | | | | | | | | | |
| Basel | 414'703 | 65 | 12.2 | 9.2 | 15.2 | 466'767 | 17 | 1.7 | 0.8 | 2.6 | 881'470 | 82 | 5.8 | 4.4 | 7.2 |
| Riehen und Bettingen | 49'885 | 2 | 3.0 | -1.3 | 7.3 | 56'592 | 1 | 1.3 | -1.2 | 3.8 | 106'477 | 3 | 2.0 | -0.3 | 4.3 |
| Basel-Stadt | 464'588 | 67 | 11.1 | 8.4 | 13.8 | 523'359 | 18 | 1.7 | 0.9 | 2.5 | 987'947 | 85 | 5.4 | 4.2 | 6.6 |
| Arlesheim | 346'667 | 22 | 6.5 | 3.8 | 9.2 | 358'740 | 8 | 1.7 | 0.5 | 2.9 | 705'407 | 30 | 3.8 | 2.4 | 5.2 |
| Liestal | 125'995 | 12 | 11.5 | 4.8 | 18.2 | 126'877 | 3 | 2.1 | -0.3 | 4.5 | 252'872 | 15 | 6.1 | 3.0 | 9.2 |
| Sissach | 69'698 | 2 | 3.2 | -1.2 | 7.6 | 68'087 | 0 | 0.0 | 0.0 | 0.0 | 137'785 | 2 | 1.3 | -0.6 | 3.2 |
| Waldenburg | 33'950 | 1 | 2.8 | -2.7 | 8.3 | 32'746 | 0 | 0.0 | 0.0 | 0.0 | 66'696 | 1 | 1.3 | -1.2 | 3.8 |
| Basel-Landschaft (ohne Laufen) | 576'310 | 37 | 6.9 | 4.7 | 9.1 | 586'450 | 11 | 1.5 | 0.6 | 2.4 | 1'162'760 | 48 | 3.8 | 2.7 | 4.9 |
| 1991-1995 | | | | | | | | | | | | | | | |
| Basel | 417'642 | 57 | 10.4 | 7.6 | 13.2 | 468'200 | 22 | 2.8 | 1.4 | 4.2 | 885'842 | 79 | 5.8 | 4.4 | 7.2 |
| Riehen und Bettingen | 49'889 | 3 | 3.5 | -0.6 | 7.6 | 57'566 | 1 | 0.4 | -0.4 | 1.2 | 107'455 | 4 | 1.8 | -0.1 | 3.7 |
| Basel-Stadt | 467'531 | 60 | 9.6 | 7.1 | 12.1 | 525'766 | 23 | 2.5 | 1.3 | 3.7 | 993'297 | 83 | 5.3 | 4.0 | 6.6 |
| Arlesheim | 346'658 | 26 | 6.6 | 4.1 | 9.1 | 360'065 | 6 | 1.0 | 0.2 | 1.8 | 706'723 | 32 | 3.6 | 2.4 | 4.8 |
| Liestal | 130'922 | 2 | 1.6 | -0.6 | 3.8 | 131'732 | 4 | 2.4 | 0.0 | 4.8 | 262'654 | 6 | 2.2 | 0.5 | 3.9 |
| Sissach | 74'616 | 2 | 2.6 | -0.9 | 6.1 | 73'145 | 3 | 4.0 | -0.6 | 8.6 | 147'761 | 5 | 3.2 | 0.3 | 6.1 |
| Waldenburg | 36'234 | 2 | 4.6 | -1.8 | 11.0 | 35'172 | 1 | 1.4 | -1.3 | 4.1 | 71'406 | 3 | 3.0 | -0.5 | 6.5 |
| Basel-Landschaft (ohne Laufen) | 588'430 | 32 | 5.1 | 3.3 | 6.9 | 600'114 | 14 | 1.6 | 0.7 | 2.5 | 1'188'544 | 46 | 3.2 | 2.3 | 4.1 |
| 1996-2000 | | | | | | | | | | | | | | | |
| Basel | 402'774 | 52 | 10.3 | 7.5 | 13.1 | 449'213 | 22 | 2.0 | 1.0 | 3.0 | 851'987 | 74 | 5.6 | 4.2 | 7.0 |
| Riehen und Bettingen | 50'892 | 6 | 6.5 | 1.2 | 11.8 | 58'626 | 1 | 0.8 | -0.8 | 2.4 | 109'518 | 7 | 3.1 | 0.7 | 5.5 |
| Basel-Stadt | 453'666 | 58 | 9.8 | 7.2 | 12.4 | 507'839 | 23 | 1.9 | 1.0 | 2.8 | 961'505 | 81 | 5.3 | 4.1 | 6.5 |
| Arlesheim | 346'595 | 18 | 4.3 | 2.3 | 6.3 | 363'671 | 8 | 1.5 | 0.4 | 2.6 | 710'266 | 26 | 2.7 | 1.6 | 3.8 |
| Liestal | 134'773 | 23 | 16.4 | 9.7 | 23.1 | 136'851 | 2 | 1.0 | -0.4 | 2.4 | 271'624 | 25 | 7.9 | 4.7 | 11.1 |
| Sissach | 77'466 | 6 | 7.4 | 1.5 | 13.3 | 77'255 | 1 | 1.0 | -0.9 | 2.9 | 154'721 | 7 | 4.0 | 1.0 | 7.0 |
| Waldenburg | 37'919 | 1 | 1.6 | -1.6 | 4.8 | 37'228 | 2 | 4.6 | -2.1 | 11.3 | 75'147 | 3 | 3.1 | -0.6 | 6.8 |
| Basel-Landschaft (ohne Laufen) | 596'753 | 48 | 7.0 | 5.0 | 9.0 | 615'005 | 13 | 1.5 | 0.7 | 2.3 | 1'211'758 | 61 | 3.9 | 2.9 | 4.9 |
| 2001-2005 | | | | | | | | | | | | | | | |
| Basel | 394'105 | 60 | 11.4 | 8.4 | 14.4 | 436'321 | 17 | 1.5 | 0.7 | 2.3 | 830'426 | 77 | 5.8 | 4.4 | 7.2 |
| Riehen und Bettingen | 50'879 | 4 | 4.1 | -0.1 | 8.3 | 58'236 | 0 | 0.0 | 0.0 | 0.0 | 109'115 | 4 | 1.8 | -0.1 | 3.7 |
| Basel-Stadt | 444'984 | 64 | 10.4 | 7.8 | 13.0 | 494'557 | 17 | 1.3 | 0.6 | 2.0 | 939'541 | 81 | 5.2 | 4.0 | 6.4 |
| Arlesheim | 352'135 | 36 | 7.0 | 4.7 | 9.3 | 372'727 | 8 | 1.3 | 0.4 | 2.2 | 724'862 | 44 | 3.8 | 2.6 | 5.0 |
| Liestal | 137'656 | 8 | 5.0 | 1.5 | 8.5 | 140'902 | 4 | 2.2 | 0.0 | 4.4 | 278'558 | 12 | 3.5 | 1.5 | 5.5 |
| Sissach | 79'936 | 10 | 10.8 | 4.0 | 17.6 | 80'420 | 0 | 0.0 | 0.0 | 0.0 | 160'356 | 10 | 5.0 | 1.8 | 8.2 |
| Waldenburg | 38'908 | 2 | 4.1 | -1.6 | 9.8 | 38'374 | 0 | 0.0 | 0.0 | 0.0 | 77'282 | 2 | 1.7 | -0.6 | 4.0 |
| Basel-Landschaft (ohne Laufen) | 608'635 | 56 | 7.0 | 5.1 | 8.9 | 632'423 | 12 | 1.2 | 0.5 | 1.9 | 1'241'058 | 68 | 3.8 | 2.9 | 4.7 |
| 2006-2010 | | | | | | | | | | | | | | | |
| Basel | 399'710 | 51 | 10.2 | 7.3 | 13.1 | 436'153 | 16 | 2.0 | 0.8 | 3.2 | 835'863 | 67 | 5.8 | 4.3 | 7.3 |
| Riehen und Bettingen | 50'828 | 5 | 5.1 | 0.2 | 10.0 | 58'013 | 0 | 0.0 | 0.0 | 0.0 | 108'841 | 5 | 2.2 | 0.0 | 4.4 |
| Basel-Stadt | 450'538 | 56 | 9.6 | 7.0 | 12.2 | 494'166 | 16 | 1.8 | 0.8 | 2.8 | 944'704 | 72 | 5.4 | 4.1 | 6.7 |
| Arlesheim | 359'010 | 25 | 5.0 | 3.0 | 7.0 | 382'995 | 9 | 1.2 | 0.4 | 2.0 | 742'005 | 34 | 3.0 | 2.0 | 4.0 |
| Liestal | 140'776 | 9 | 4.5 | 1.5 | 7.5 | 143'800 | 3 | 1.2 | -0.2 | 2.6 | 284'576 | 12 | 2.7 | 1.1 | 4.3 |
| Sissach | 82'561 | 6 | 5.3 | 1.0 | 9.6 | 83'456 | 0 | 0.0 | 0.0 | 0.0 | 166'017 | 6 | 2.3 | 0.4 | 4.2 |
| Waldenburg | 39'097 | 3 | 6.4 | -0.9 | 13.7 | 38'979 | 1 | 1.7 | -1.6 | 5.0 | 78'076 | 4 | 4.0 | 0.0 | 8.0 |
| Basel-Landschaft (ohne Laufen) | 621'444 | 43 | 4.9 | 3.4 | 6.4 | 649'230 | 13 | 1.1 | 0.5 | 1.7 | 1'270'674 | 56 | 2.8 | 2.0 | 3.6 |

* neue Krebsfälle

Abb. 18: Entwicklung der altersstandardisierten (europäische) Inzidenzrate (ASR) der Leber- und intrahepatischen Gallengänge-Krebserkrankungen pro 100'000 Einwohner in Basel-Stadt und Basel-Landschaft nach Gemeinde und Bezirk von 1981 bis 2010



Abb. 19: Krebs-Atlas der Leber und intrahepatischen Gallengänge-Krebserkrankungen in Basel-Stadt und Basel-Landschaft von 2006 bis 2010



Gallenblase und Gallenwege

Tab. 16: Altersstandardisierte (europäische) Inzidenzrate (ASR) der Gallenblasen- und Gallenwege - Krebserkrankungen pro 100'000 Einwohner in Basel-Stadt und Basel-Landschaft nach Gemeinde und Bezirk von 1981 bis 2010

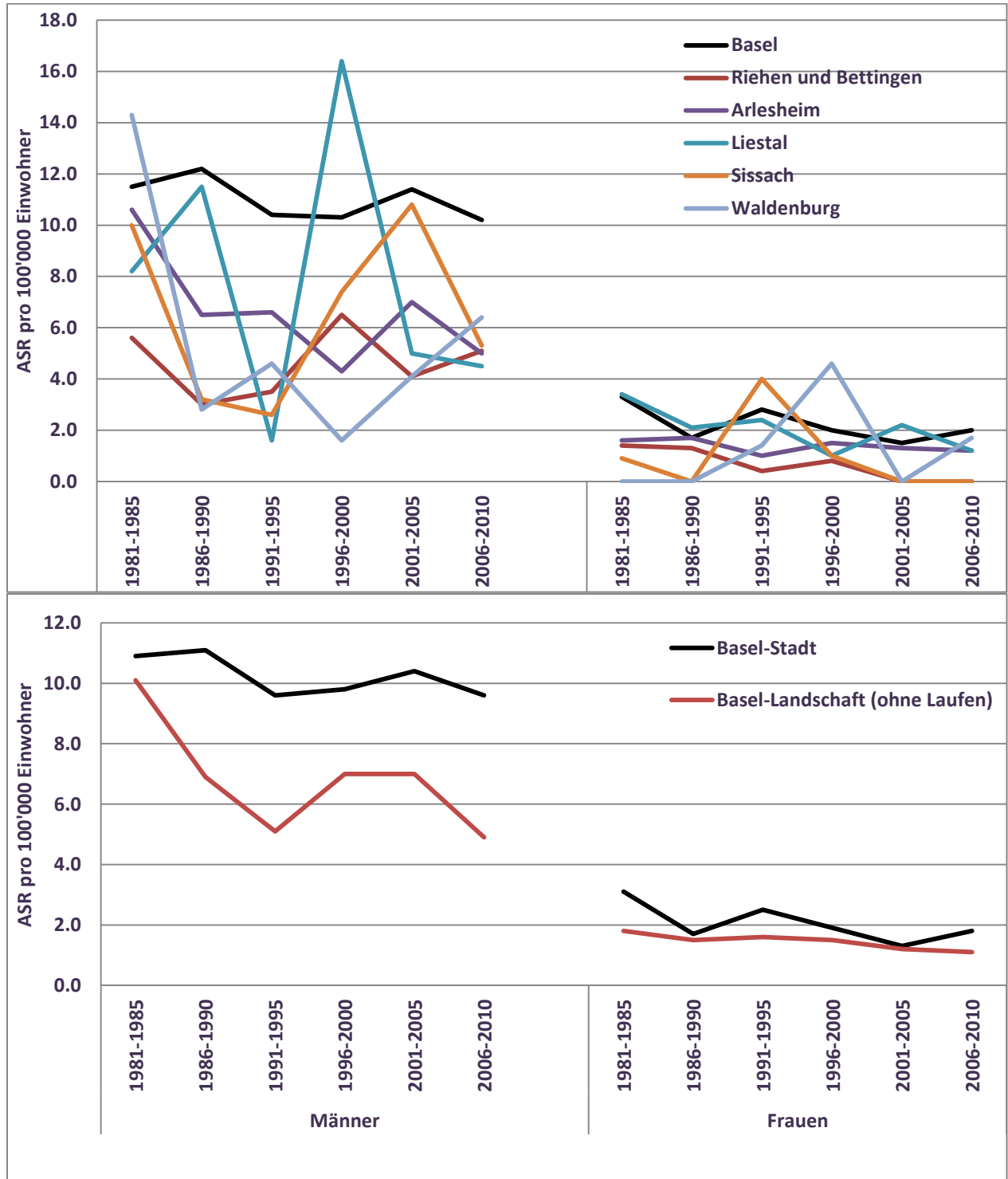
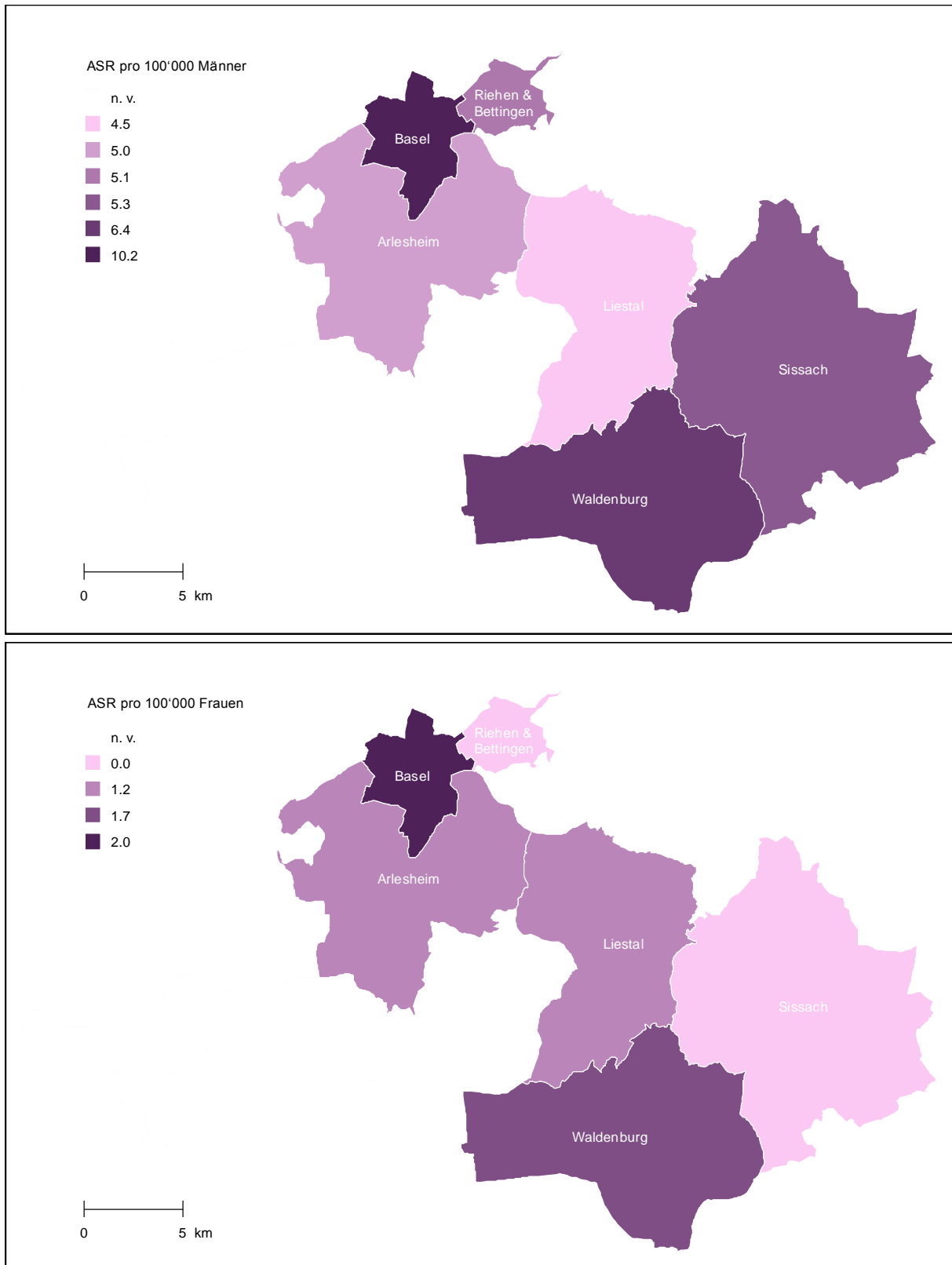
| Bezirk/Gemeinde | Männern | | | | | Frauen | | | | | Alle | | | | |
|---------------------------------------|----------------|-----------|------------|------------|------------|----------------|-----------|------------|------------|------------|------------------|-----------|------------|------------|------------|
| | Bevölkerung | N* | ASR | 95%CI | | Bevölkerung | N | ASR | 95%CI | | Bevölkerung | N | ASR | 95%CI | |
| 1981-1985 | | | | | | | | | | | | | | | |
| Basel | 426'389 | 19 | 3.3 | 1.7 | 4.9 | 481'704 | 44 | 4.1 | 2.8 | 5.4 | 908'093 | 63 | 3.8 | 2.8 | 4.8 |
| Riehen und Bettingen | 50'849 | 3 | 4.2 | -0.6 | 9.0 | 57'974 | 3 | 3.3 | -0.7 | 7.3 | 108'823 | 6 | 3.5 | 0.6 | 6.4 |
| Basel-Stadt | 477'238 | 22 | 3.4 | 1.9 | 4.9 | 539'678 | 47 | 4.0 | 2.8 | 5.2 | 1'016'916 | 69 | 3.8 | 2.9 | 4.7 |
| Arlesheim | 337'420 | 9 | 3.8 | 1.1 | 6.5 | 350'214 | 13 | 3.2 | 1.4 | 5.0 | 687'634 | 22 | 3.4 | 1.9 | 4.9 |
| Liestal | 121'334 | 2 | 2.0 | -0.8 | 4.8 | 123'209 | 7 | 4.8 | 1.1 | 8.5 | 244'543 | 9 | 3.8 | 1.3 | 6.3 |
| Sissach | 65'278 | 1 | 1.3 | -1.3 | 3.9 | 63'987 | 7 | 8.1 | 1.8 | 14.4 | 129'265 | 8 | 5.3 | 1.5 | 9.1 |
| Waldenburg | 32'121 | 1 | 2.8 | -2.6 | 8.2 | 31'299 | 1 | 2.7 | -2.7 | 8.1 | 63'420 | 2 | 2.8 | -1.0 | 6.6 |
| Basel-Landschaft (ohne Laufen) | 556'153 | 13 | 3.0 | 1.3 | 4.7 | 568'709 | 28 | 4.1 | 2.5 | 5.7 | 1'124'862 | 41 | 3.7 | 2.6 | 4.8 |
| 1986-1990 | | | | | | | | | | | | | | | |
| Basel | 414'703 | 13 | 2.6 | 1.2 | 4.0 | 466'767 | 36 | 3.5 | 2.2 | 4.8 | 881'470 | 49 | 3.1 | 2.1 | 4.1 |
| Riehen und Bettingen | 49'885 | 1 | 1.5 | -1.3 | 4.3 | 56'592 | 2 | 2.1 | -0.9 | 5.1 | 106'477 | 3 | 1.9 | -0.2 | 4.0 |
| Basel-Stadt | 464'588 | 14 | 2.4 | 1.1 | 3.7 | 523'359 | 38 | 3.3 | 2.1 | 4.5 | 987'947 | 52 | 3.0 | 2.1 | 3.9 |
| Arlesheim | 346'667 | 5 | 1.6 | 0.2 | 3.0 | 358'740 | 17 | 3.9 | 2.0 | 5.8 | 705'407 | 22 | 2.9 | 1.7 | 4.1 |
| Liestal | 125'995 | 2 | 1.6 | -0.6 | 3.8 | 126'877 | 10 | 6.9 | 2.6 | 11.2 | 252'872 | 12 | 4.7 | 2.0 | 7.4 |
| Sissach | 69'698 | 2 | 2.6 | -0.9 | 6.1 | 68'087 | 1 | 0.6 | -0.6 | 1.8 | 137'785 | 3 | 1.4 | -0.3 | 3.1 |
| Waldenburg | 33'950 | 1 | 2.4 | -2.2 | 7.0 | 32'746 | 1 | 1.8 | -1.7 | 5.3 | 66'696 | 2 | 2.3 | -0.9 | 5.5 |
| Basel-Landschaft (ohne Laufen) | 576'310 | 10 | 1.8 | 0.7 | 2.9 | 586'450 | 29 | 4.0 | 2.5 | 5.5 | 1'162'760 | 39 | 3.0 | 2.0 | 4.0 |
| 1991-1995 | | | | | | | | | | | | | | | |
| Basel | 417'642 | 13 | 2.3 | 1.0 | 3.6 | 468'200 | 27 | 2.4 | 1.4 | 3.4 | 885'842 | 40 | 2.5 | 1.7 | 3.3 |
| Riehen und Bettingen | 49'889 | 2 | 2.0 | -0.8 | 4.8 | 57'566 | 0 | 0.0 | 0.0 | 0.0 | 107'455 | 2 | 0.7 | -0.4 | 1.8 |
| Basel-Stadt | 467'531 | 15 | 2.3 | 1.1 | 3.5 | 525'766 | 27 | 2.1 | 1.2 | 3.0 | 993'297 | 42 | 2.3 | 1.6 | 3.0 |
| Arlesheim | 346'658 | 10 | 2.6 | 0.9 | 4.3 | 360'065 | 14 | 2.5 | 1.2 | 3.8 | 706'723 | 24 | 2.6 | 1.5 | 3.7 |
| Liestal | 130'922 | 1 | 0.8 | -0.8 | 2.4 | 131'732 | 5 | 3.1 | 0.3 | 5.9 | 262'654 | 6 | 2.1 | 0.4 | 3.8 |
| Sissach | 74'616 | 2 | 2.2 | -0.9 | 5.3 | 73'145 | 4 | 5.0 | -0.1 | 10.1 | 147'761 | 6 | 3.6 | 0.6 | 6.6 |
| Waldenburg | 36'234 | 2 | 4.2 | -1.6 | 10.0 | 35'172 | 2 | 3.4 | -1.3 | 8.1 | 71'406 | 4 | 3.7 | 0.0 | 7.4 |
| Basel-Landschaft (ohne Laufen) | 588'430 | 15 | 2.4 | 1.2 | 3.6 | 600'114 | 25 | 2.9 | 1.7 | 4.1 | 1'188'544 | 40 | 2.7 | 1.9 | 3.5 |
| 1996-2000 | | | | | | | | | | | | | | | |
| Basel | 402'774 | 8 | 1.6 | 0.5 | 2.7 | 449'213 | 20 | 2.1 | 1.0 | 3.2 | 851'987 | 28 | 1.9 | 1.1 | 2.7 |
| Riehen und Bettingen | 50'892 | 0 | 0.0 | 0.0 | 0.0 | 58'626 | 2 | 1.1 | -0.4 | 2.6 | 109'518 | 2 | 0.7 | -0.3 | 1.7 |
| Basel-Stadt | 453'666 | 8 | 1.4 | 0.4 | 2.4 | 507'839 | 22 | 2.0 | 1.0 | 3.0 | 961'505 | 30 | 1.8 | 1.1 | 2.5 |
| Arlesheim | 346'595 | 9 | 1.9 | 0.6 | 3.2 | 363'671 | 12 | 2.3 | 1.0 | 3.6 | 710'266 | 21 | 2.1 | 1.2 | 3.0 |
| Liestal | 134'773 | 2 | 1.6 | -0.6 | 3.8 | 136'851 | 3 | 1.7 | -0.3 | 3.7 | 271'624 | 5 | 1.5 | 0.1 | 2.9 |
| Sissach | 77'466 | 2 | 2.6 | -1.0 | 6.2 | 77'255 | 3 | 2.9 | -0.5 | 6.3 | 154'721 | 5 | 2.7 | 0.2 | 5.2 |
| Waldenburg | 37'919 | 3 | 7.0 | -1.0 | 15.0 | 37'228 | 1 | 2.7 | -2.5 | 7.9 | 75'147 | 4 | 4.7 | 0.0 | 9.4 |
| Basel-Landschaft (ohne Laufen) | 596'753 | 16 | 2.3 | 1.2 | 3.4 | 615'005 | 19 | 2.2 | 1.2 | 3.2 | 1'211'758 | 35 | 2.2 | 1.5 | 2.9 |
| 2001-2005 | | | | | | | | | | | | | | | |
| Basel | 394'105 | 12 | 2.0 | 0.8 | 3.2 | 436'321 | 17 | 2.2 | 1.0 | 3.4 | 830'426 | 29 | 2.0 | 1.2 | 2.8 |
| Riehen und Bettingen | 50'879 | 1 | 1.0 | -1.0 | 3.0 | 58'236 | 4 | 4.3 | -1.0 | 9.6 | 109'115 | 5 | 2.8 | -0.2 | 5.8 |
| Basel-Stadt | 444'984 | 13 | 1.9 | 0.9 | 2.9 | 494'557 | 21 | 2.3 | 1.1 | 3.5 | 939'541 | 34 | 2.1 | 1.3 | 2.9 |
| Arlesheim | 352'135 | 5 | 1.0 | 0.1 | 1.9 | 372'727 | 20 | 2.8 | 1.5 | 4.1 | 724'862 | 25 | 2.0 | 1.2 | 2.8 |
| Liestal | 137'656 | 0 | 0.0 | 0.0 | 0.0 | 140'902 | 4 | 1.6 | 0.0 | 3.2 | 278'558 | 4 | 0.9 | 0.0 | 1.8 |
| Sissach | 79'936 | 0 | 0.0 | 0.0 | 0.0 | 80'420 | 5 | 3.6 | 0.4 | 6.8 | 160'356 | 5 | 2.1 | 0.3 | 3.9 |
| Waldenburg | 38'908 | 1 | 2.2 | -2.2 | 6.6 | 38'374 | 0 | 0.0 | 0.0 | 0.0 | 77'282 | 1 | 1.2 | -1.1 | 3.5 |
| Basel-Landschaft (ohne Laufen) | 608'635 | 6 | 0.8 | 0.2 | 1.4 | 632'423 | 29 | 2.5 | 1.6 | 3.4 | 1'241'058 | 35 | 1.7 | 1.1 | 2.3 |
| 2006-2010 | | | | | | | | | | | | | | | |
| Basel | 399'710 | 17 | 3.2 | 1.6 | 4.8 | 436'153 | 17 | 2.1 | 1.0 | 3.2 | 835'863 | 34 | 2.6 | 1.6 | 3.6 |
| Riehen und Bettingen | 50'828 | 2 | 2.2 | -0.9 | 5.3 | 58'013 | 0 | 0.0 | 0.0 | 0.0 | 108'841 | 2 | 0.9 | -0.4 | 2.2 |
| Basel-Stadt | 450'538 | 19 | 3.1 | 1.7 | 4.5 | 494'166 | 17 | 1.8 | 0.8 | 2.8 | 944'704 | 36 | 2.4 | 1.5 | 3.3 |
| Arlesheim | 359'010 | 7 | 1.5 | 0.4 | 2.6 | 382'995 | 10 | 1.4 | 0.5 | 2.3 | 742'005 | 17 | 1.5 | 0.8 | 2.2 |
| Liestal | 140'776 | 3 | 1.7 | -0.2 | 3.6 | 143'800 | 8 | 4.2 | 1.2 | 7.2 | 284'576 | 11 | 3.0 | 1.2 | 4.8 |
| Sissach | 82'561 | 4 | 3.5 | 0.1 | 6.9 | 83'456 | 1 | 0.5 | -0.4 | 1.4 | 166'017 | 5 | 2.0 | 0.2 | 3.8 |
| Waldenburg | 39'097 | 1 | 2.0 | -1.8 | 5.8 | 38'979 | 2 | 4.6 | -1.8 | 11.0 | 78'076 | 3 | 3.2 | -0.4 | 6.8 |
| Basel-Landschaft (ohne Laufen) | 621'444 | 15 | 1.8 | 0.9 | 2.7 | 649'230 | 21 | 2.1 | 1.1 | 3.1 | 1'270'674 | 36 | 2.0 | 1.3 | 2.7 |

* neue Krebsfälle

Abb. 20: Entwicklung der altersstandardisierten (europäische) Inzidenzrate (ASR) der Gallenblasen- und Gallenwege -Krebserkrankungen pro 100'000 Einwohner in Basel-Stadt und Basel-Landschaft nach Gemeinde und Bezirk von 1981 bis 2010



Abb. 21: Krebs-Atlas der Gallenblasen- und Gallenwege-Krebserkrankungen in Basel-Stadt und Basel-Landschaft von 2006 bis 2010



Bauchspeicheldrüse

Tab. 17: Altersstandardisierte (europäische) Inzidenzrate (ASR) der Bauchspeicheldrüse-Krebserkrankungen pro 100'000 Einwohner in Basel-Stadt und Basel-Landschaft nach Gemeinde und Bezirk von 1981 bis 2010

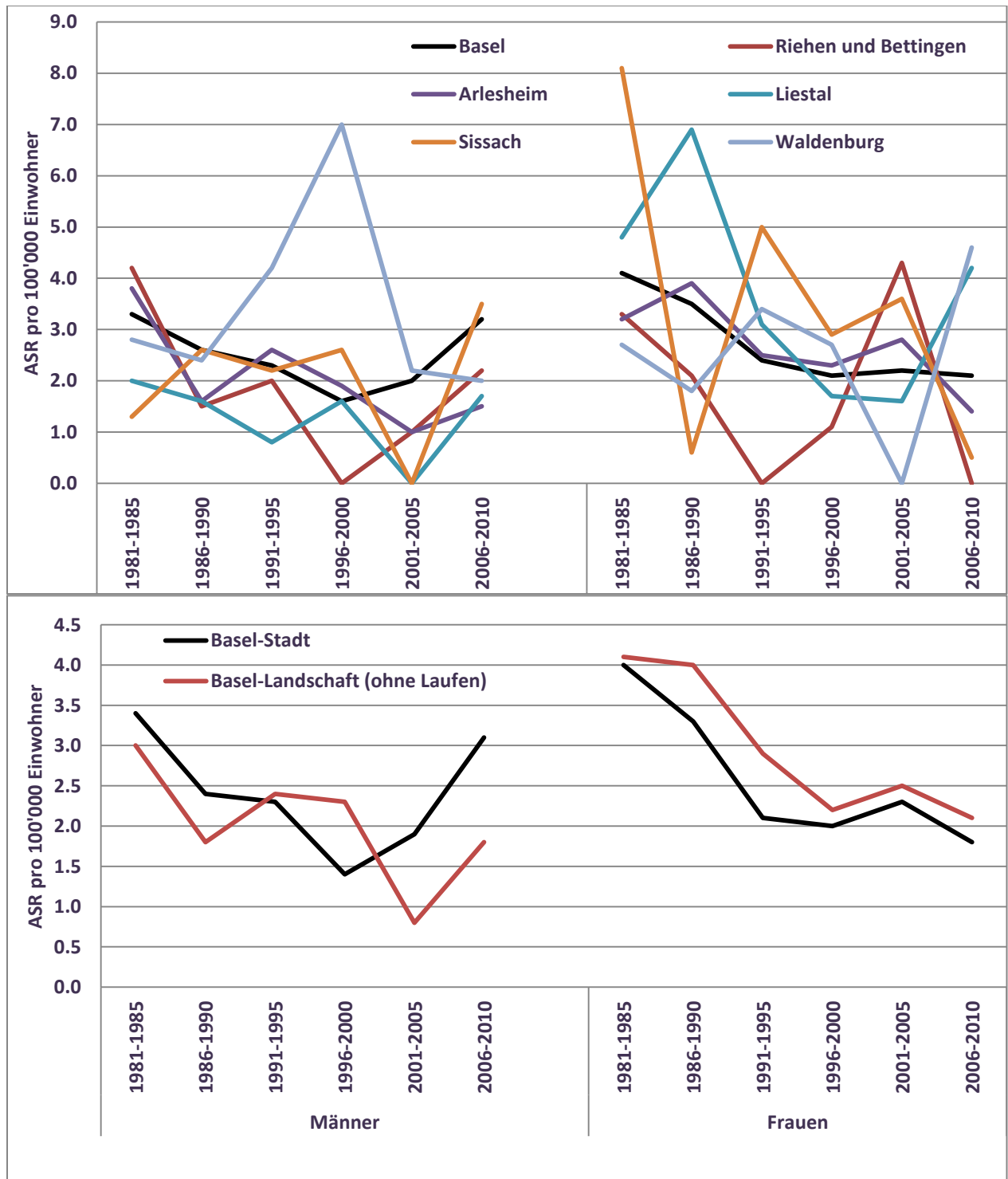
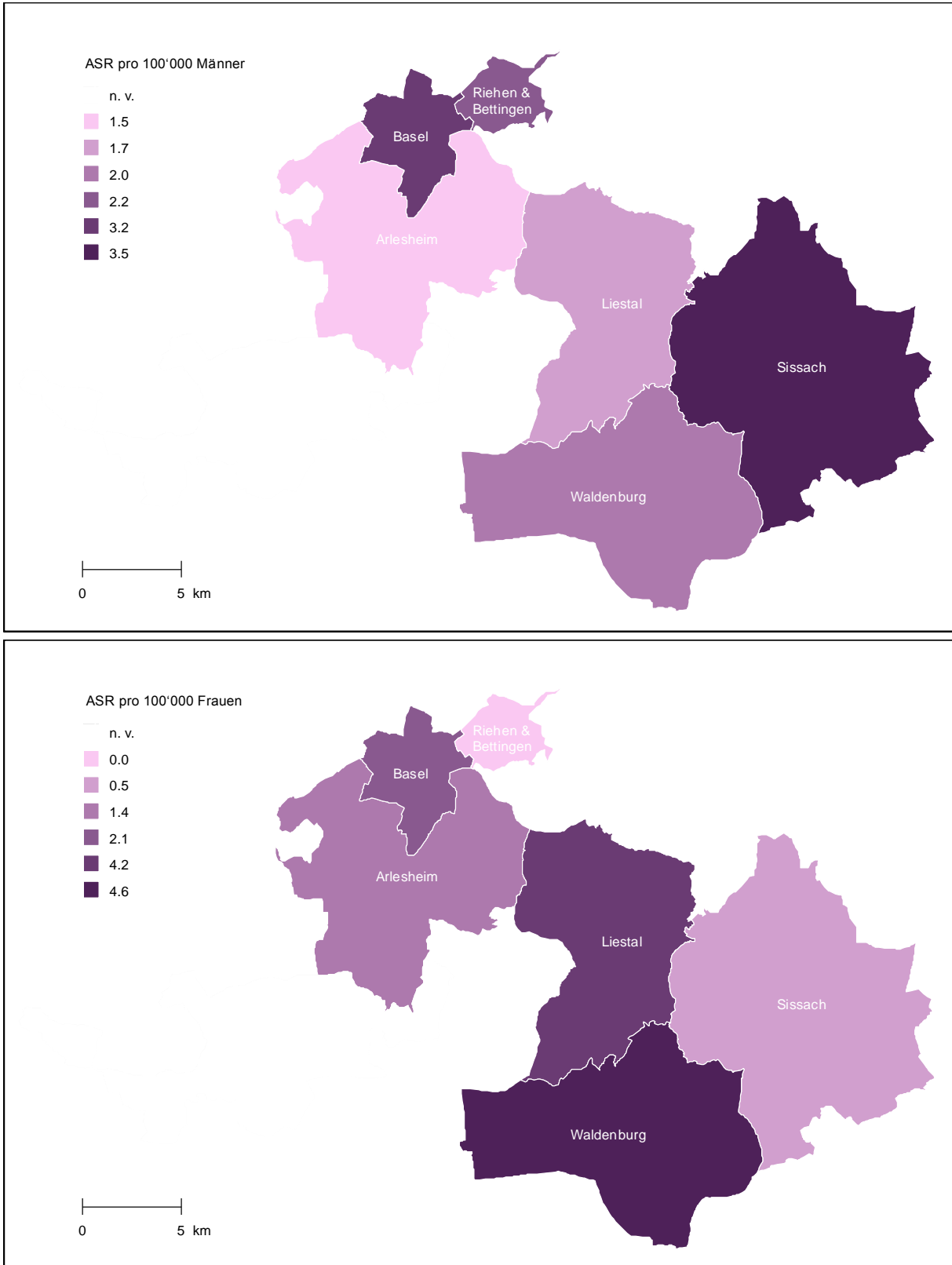
| Bezirk/Gemeinde | Männern | | | | Frauen | | | | Alle | | | |
|---------------------------------------|----------------|-----------|-------------|-----------------|----------------|-----------|------------|----------------|------------------|------------|------------|-----------------|
| | Bevölkerung | N* | ASR | 95%CI | Bevölkerung | N | ASR | 95%CI | Bevölkerung | N | ASR | 95%CI |
| 1981-1985 | | | | | | | | | | | | |
| Basel | 426'389 | 69 | 13.2 | 10.0 16.4 | 481'704 | 69 | 7.6 | 5.6 9.6 | 908'093 | 138 | 9.9 | 8.2 11.6 |
| Riehen und Bettingen | 50'849 | 3 | 4.6 | -0.6 9.8 | 57'974 | 6 | 6.4 | 1.2 11.6 | 108'823 | 9 | 5.8 | 2.0 9.6 |
| Basel-Stadt | 477'238 | 72 | 12.3 | 9.4 15.2 | 539'678 | 75 | 7.5 | 5.6 9.4 | 1'016'916 | 147 | 9.5 | 7.9 11.1 |
| Arlesheim | 337'420 | 27 | 9.3 | 5.7 12.9 | 350'214 | 16 | 4.3 | 2.2 6.4 | 687'634 | 43 | 6.6 | 4.6 8.6 |
| Liestal | 121'334 | 7 | 7.8 | 1.8 13.8 | 123'209 | 12 | 9.6 | 4.1 15.1 | 244'543 | 19 | 8.9 | 4.9 12.9 |
| Sissach | 65'278 | 2 | 2.8 | -1.1 6.7 | 63'987 | 4 | 4.7 | -0.1 9.5 | 129'265 | 6 | 3.8 | 0.7 6.9 |
| Waldenburg | 32'121 | 4 | 13.1 | 0.1 26.1 | 31'299 | 2 | 4.3 | -1.9 10.5 | 63'420 | 6 | 8.6 | 1.6 15.6 |
| Basel-Landschaft (ohne Laufen) | 556'153 | 40 | 8.4 | 5.7 11.1 | 568'709 | 34 | 5.4 | 3.6 7.2 | 1'124'862 | 74 | 6.8 | 5.2 8.4 |
| 1986-1990 | | | | | | | | | | | | |
| Basel | 414'703 | 56 | 10.1 | 7.4 12.8 | 466'767 | 66 | 7.2 | 5.2 9.2 | 881'470 | 122 | 8.3 | 6.7 9.9 |
| Riehen und Bettingen | 49'885 | 6 | 10.3 | 1.8 18.8 | 56'592 | 7 | 7.1 | 1.6 12.6 | 106'477 | 13 | 8.3 | 3.6 13.0 |
| Basel-Stadt | 464'588 | 62 | 10.0 | 7.4 12.6 | 523'359 | 73 | 7.2 | 5.3 9.1 | 987'947 | 135 | 8.3 | 6.8 9.8 |
| Arlesheim | 346'667 | 24 | 7.4 | 4.4 10.4 | 358'740 | 32 | 7.5 | 4.9 10.1 | 705'407 | 56 | 7.4 | 5.4 9.4 |
| Liestal | 125'995 | 13 | 11.9 | 5.4 18.4 | 126'877 | 3 | 2.4 | -0.3 5.1 | 252'872 | 16 | 6.5 | 3.3 9.7 |
| Sissach | 69'698 | 6 | 9.4 | 1.8 17.0 | 68'087 | 6 | 5.6 | 1.0 10.2 | 137'785 | 12 | 7.5 | 3.2 11.8 |
| Waldenburg | 33'950 | 5 | 12.9 | 1.5 24.3 | 32'746 | 1 | 1.8 | -1.7 5.3 | 66'696 | 6 | 6.4 | 1.2 11.6 |
| Basel-Landschaft (ohne Laufen) | 576'310 | 48 | 9.0 | 6.4 11.6 | 586'450 | 42 | 6.0 | 4.2 7.8 | 1'162'760 | 90 | 7.2 | 5.7 8.7 |
| 1991-1995 | | | | | | | | | | | | |
| Basel | 417'642 | 44 | 8.2 | 5.7 10.7 | 468'200 | 54 | 6.3 | 4.4 8.2 | 885'842 | 98 | 6.9 | 5.4 8.4 |
| Riehen und Bettingen | 49'889 | 6 | 8.6 | 1.6 15.6 | 57'566 | 7 | 8.0 | 1.8 14.2 | 107'455 | 13 | 8.3 | 3.7 12.9 |
| Basel-Stadt | 467'531 | 50 | 8.3 | 6.0 10.6 | 525'766 | 61 | 6.5 | 4.6 8.4 | 993'297 | 111 | 7.1 | 5.7 8.5 |
| Arlesheim | 346'658 | 32 | 8.3 | 5.4 11.2 | 360'065 | 37 | 7.6 | 5.1 10.1 | 706'723 | 69 | 7.9 | 6.0 9.8 |
| Liestal | 130'922 | 9 | 7.3 | 2.6 12.0 | 131'732 | 6 | 3.8 | 0.7 6.9 | 262'654 | 15 | 5.4 | 2.6 8.2 |
| Sissach | 74'616 | 2 | 2.5 | -0.9 5.9 | 73'145 | 6 | 6.8 | 1.2 12.4 | 147'761 | 8 | 4.9 | 1.4 8.4 |
| Waldenburg | 36'234 | 3 | 6.5 | -1.0 14.0 | 35'172 | 5 | 9.9 | 0.6 19.2 | 71'406 | 8 | 8.3 | 2.4 14.2 |
| Basel-Landschaft (ohne Laufen) | 588'430 | 46 | 7.3 | 5.2 9.4 | 600'114 | 54 | 6.9 | 5.0 8.8 | 1'188'544 | 100 | 7.1 | 5.7 8.5 |
| 1996-2000 | | | | | | | | | | | | |
| Basel | 402'774 | 63 | 11.9 | 8.9 14.9 | 449'213 | 46 | 4.5 | 3.0 6.0 | 851'987 | 109 | 7.5 | 6.0 9.0 |
| Riehen und Bettingen | 50'892 | 2 | 2.0 | -0.7 4.7 | 58'626 | 4 | 3.9 | -0.1 7.9 | 109'518 | 6 | 3.0 | 0.5 5.5 |
| Basel-Stadt | 453'666 | 65 | 10.6 | 8.0 13.2 | 507'839 | 50 | 4.4 | 3.0 5.8 | 961'505 | 115 | 7.0 | 5.6 8.4 |
| Arlesheim | 346'595 | 33 | 7.9 | 5.2 10.6 | 363'671 | 40 | 7.6 | 5.2 10.0 | 710'266 | 73 | 7.4 | 5.7 9.1 |
| Liestal | 134'773 | 14 | 10.0 | 4.8 15.2 | 136'851 | 6 | 3.7 | 0.7 6.7 | 271'624 | 20 | 6.6 | 3.7 9.5 |
| Sissach | 77'466 | 4 | 5.3 | 0.1 10.5 | 77'255 | 4 | 3.6 | -0.1 7.3 | 154'721 | 8 | 4.7 | 1.4 8.0 |
| Waldenburg | 37'919 | 2 | 5.0 | -1.9 11.9 | 37'228 | 2 | 5.4 | -2.1 12.9 | 75'147 | 4 | 5.1 | 0.1 10.1 |
| Basel-Landschaft (ohne Laufen) | 596'753 | 53 | 7.8 | 5.7 9.9 | 615'005 | 52 | 6.2 | 4.5 7.9 | 1'211'758 | 105 | 6.8 | 5.5 8.1 |
| 2001-2005 | | | | | | | | | | | | |
| Basel | 394'105 | 37 | 7.1 | 4.8 9.4 | 436'321 | 62 | 7.8 | 5.5 10.1 | 830'426 | 99 | 7.5 | 5.9 9.1 |
| Riehen und Bettingen | 50'879 | 8 | 7.1 | 2.0 12.2 | 58'236 | 5 | 3.9 | -0.1 7.9 | 109'115 | 13 | 5.0 | 2.0 8.0 |
| Basel-Stadt | 444'984 | 45 | 7.1 | 5.0 9.2 | 494'557 | 67 | 7.3 | 5.3 9.3 | 939'541 | 112 | 7.1 | 5.7 8.5 |
| Arlesheim | 352'135 | 28 | 5.7 | 3.6 7.8 | 372'727 | 31 | 4.5 | 2.9 6.1 | 724'862 | 59 | 5.1 | 3.8 6.4 |
| Liestal | 137'656 | 17 | 11.1 | 5.8 16.4 | 140'902 | 15 | 7.7 | 3.7 11.7 | 278'558 | 32 | 9.5 | 6.2 12.8 |
| Sissach | 79'936 | 4 | 4.8 | 0.1 9.5 | 80'420 | 4 | 2.2 | 0.0 4.4 | 160'356 | 8 | 3.8 | 1.1 6.5 |
| Waldenburg | 38'908 | 3 | 7.5 | -1.0 16.0 | 38'374 | 2 | 3.1 | -1.6 7.8 | 77'282 | 5 | 5.5 | 0.5 10.5 |
| Basel-Landschaft (ohne Laufen) | 608'635 | 52 | 6.9 | 5.0 8.8 | 632'423 | 52 | 4.9 | 3.5 6.3 | 1'241'058 | 104 | 5.9 | 4.7 7.1 |
| 2006-2010 | | | | | | | | | | | | |
| Basel | 399'710 | 43 | 7.7 | 5.3 10.1 | 436'153 | 57 | 8.3 | 5.9 10.7 | 835'863 | 100 | 7.8 | 6.2 9.4 |
| Riehen und Bettingen | 50'828 | 14 | 17.4 | 7.9 26.9 | 58'013 | 2 | 2.2 | -1.2 5.6 | 108'841 | 16 | 9.1 | 4.4 13.8 |
| Basel-Stadt | 450'538 | 57 | 9.0 | 6.6 11.4 | 494'166 | 59 | 7.5 | 5.4 9.6 | 944'704 | 116 | 8.0 | 6.4 9.6 |
| Arlesheim | 359'010 | 60 | 10.6 | 7.9 13.3 | 382'995 | 40 | 6.1 | 4.0 8.2 | 742'005 | 100 | 8.1 | 6.4 9.8 |
| Liestal | 140'776 | 13 | 7.1 | 3.2 11.0 | 143'800 | 14 | 6.2 | 2.8 9.6 | 284'576 | 27 | 6.7 | 4.1 9.3 |
| Sissach | 82'561 | 13 | 12.2 | 5.5 18.9 | 83'456 | 6 | 4.9 | 0.8 9.0 | 166'017 | 19 | 8.1 | 4.3 11.9 |
| Waldenburg | 39'097 | 2 | 4.5 | -1.7 10.7 | 38'979 | 6 | 12.4 | 2.2 22.6 | 78'076 | 8 | 8.4 | 2.5 14.3 |
| Basel-Landschaft (ohne Laufen) | 621'444 | 88 | 9.7 | 7.6 11.8 | 649'230 | 66 | 6.3 | 4.7 7.9 | 1'270'674 | 154 | 7.9 | 6.6 9.2 |

* neue Krebsfälle

Abb. 22: Entwicklung der altersstandardisierten (europäische) Inzidenzrate (ASR) der Bauchspeicheldrüse-Krebserkrankungen pro 100'000 Einwohner in Basel-Stadt und Basel-Landschaft nach Gemeinde und Bezirk von 1981 bis 2010



Abb. 23: Krebs-Atlas der Bauchspeicheldrüse-Krebserkrankungen in Basel-Stadt und Basel-Landschaft von 2006 bis 2010



Larynx

Tab. 18: Altersstandardisierte (europäische) Inzidenzrate (ASR) der Larynx-Krebserkrankungen pro 100'000 Einwohner in Basel-Stadt und Basel-Landschaft nach Gemeinde und Bezirk von 1981 bis 2010

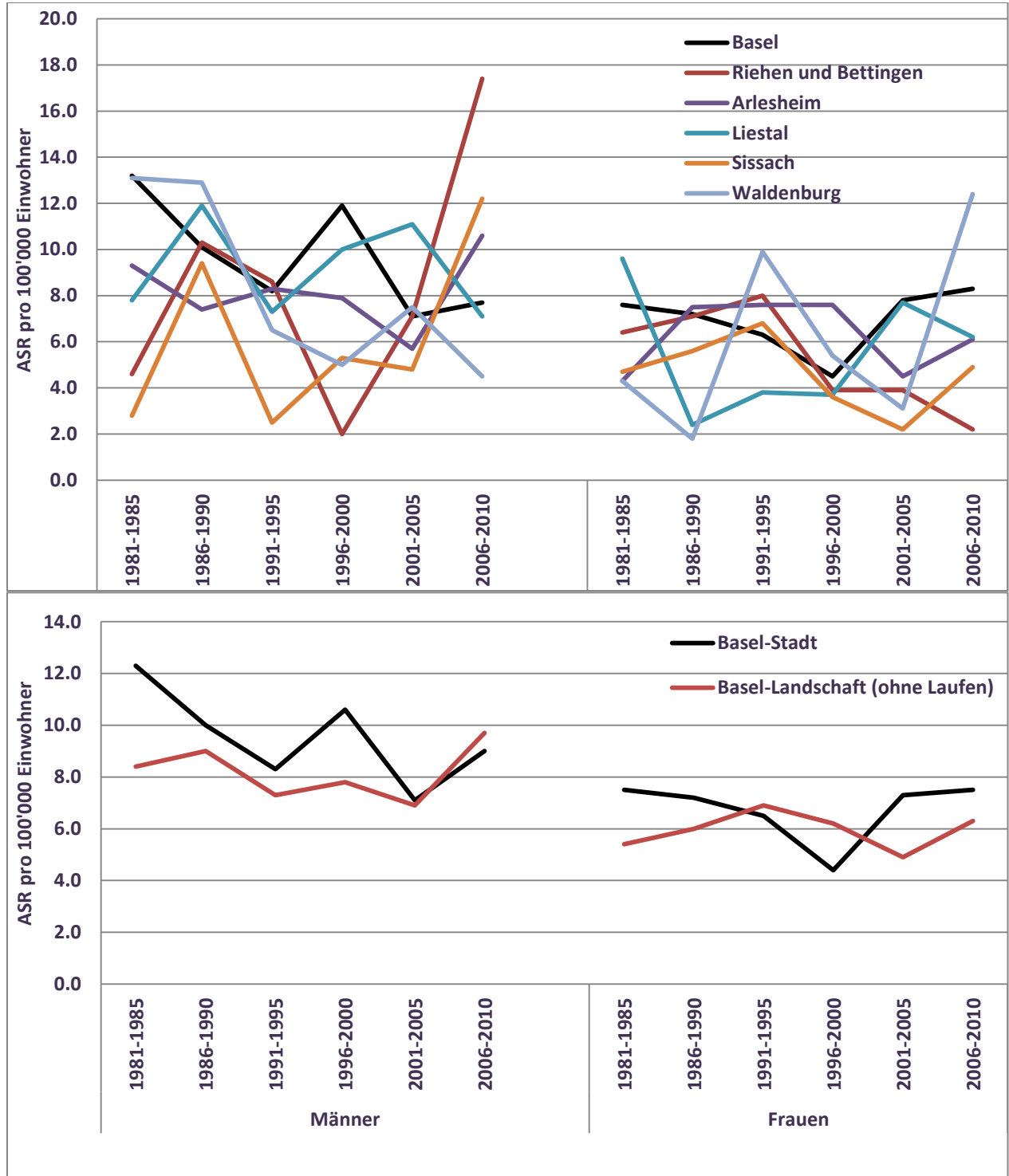
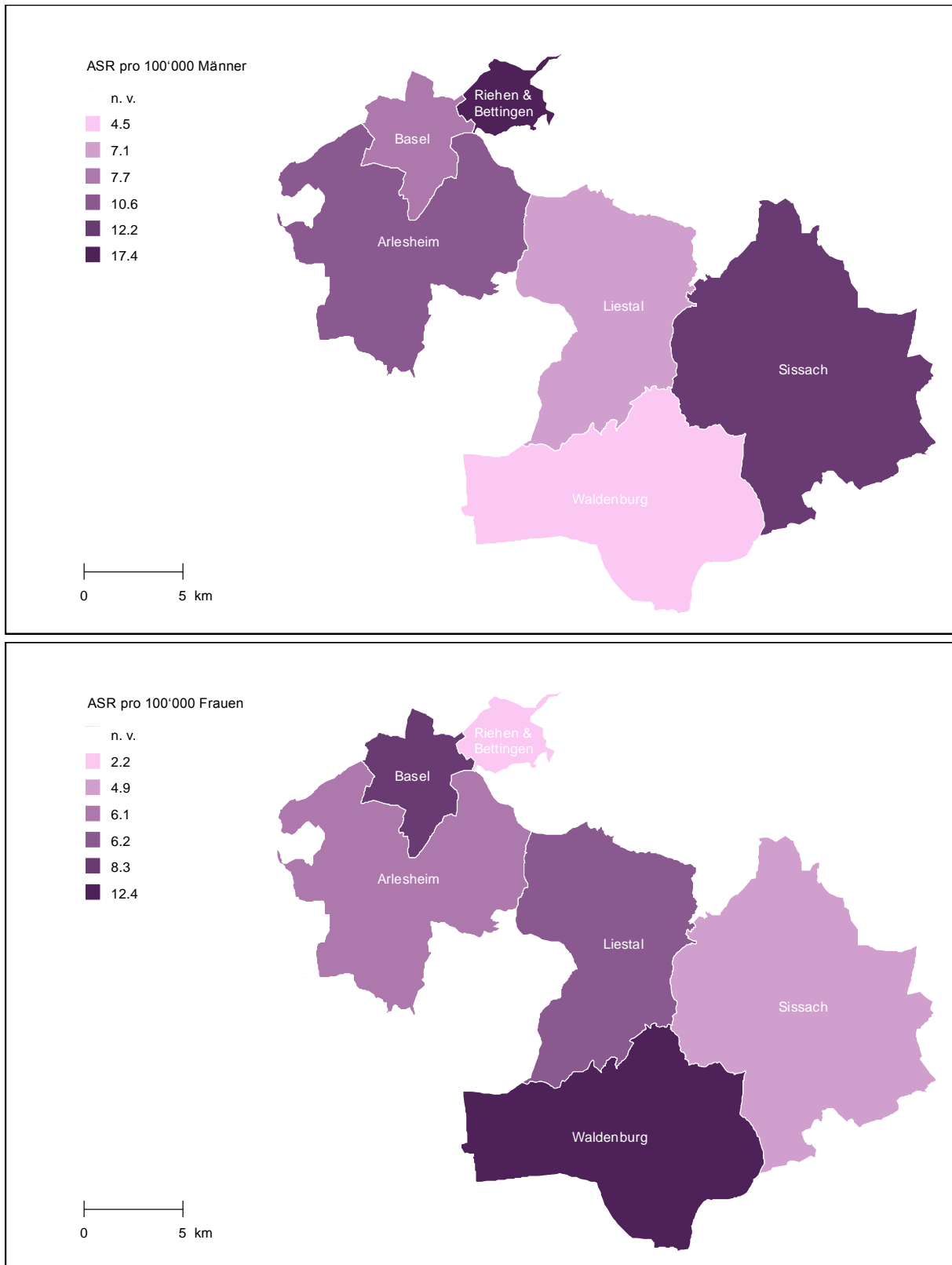
| Bezirk/Gemeinde | Männern | | | | | Frauen | | | | | Alle | | | | |
|---------------------------------------|----------------|-----------|------------|------------|-------------|----------------|-----------|------------|-------------|------------|------------------|-----------|------------|------------|------------|
| | Bevölkerung | N* | ASR | 95%CI | | Bevölkerung | N | ASR | 95%CI | | Bevölkerung | N | ASR | 95%CI | |
| 1981-1985 | | | | | | | | | | | | | | | |
| Basel | 426'389 | 42 | 8.2 | 5.7 | 10.7 | 481'704 | 6 | 1.1 | 0.1 | 2.1 | 908'093 | 48 | 4.1 | 2.9 | 5.3 |
| Riehen und Bettingen | 50'849 | 4 | 5.9 | 0.1 | 11.7 | 57'974 | 0 | 0.0 | 0.0 | 0.0 | 108'823 | 4 | 2.4 | 0.0 | 4.8 |
| Basel-Stadt | 477'238 | 46 | 7.9 | 5.6 | 10.2 | 539'678 | 6 | 1.0 | 0.2 | 1.8 | 1'016'916 | 52 | 3.9 | 2.8 | 5.0 |
| Arlesheim | 337'420 | 18 | 6.0 | 3.2 | 8.8 | 350'214 | 4 | 1.2 | 0.0 | 2.4 | 687'634 | 22 | 3.4 | 2.0 | 4.8 |
| Liestal | 121'334 | 8 | 8.2 | 2.5 | 13.9 | 123'209 | 1 | 0.8 | -0.7 | 2.3 | 244'543 | 9 | 4.2 | 1.4 | 7.0 |
| Sissach | 65'278 | 2 | 3.3 | -1.3 | 7.9 | 63'987 | 0 | 0.0 | 0.0 | 0.0 | 129'265 | 2 | 1.6 | -0.6 | 3.8 |
| Waldenburg | 32'121 | 1 | 3.1 | -3.0 | 9.2 | 31'299 | 0 | 0.0 | 0.0 | 0.0 | 63'420 | 1 | 1.5 | -1.4 | 4.4 |
| Basel-Landschaft (ohne Laufen) | 556'153 | 29 | 5.9 | 3.7 | 8.1 | 568'709 | 5 | 0.9 | 0.1 | 1.7 | 1'124'862 | 34 | 3.2 | 2.1 | 4.3 |
| 1986-1990 | | | | | | | | | | | | | | | |
| Basel | 414'703 | 41 | 8.2 | 5.6 | 10.8 | 466'767 | 1 | 0.2 | -0.2 | 0.6 | 881'470 | 42 | 3.6 | 2.5 | 4.7 |
| Riehen und Bettingen | 49'885 | 7 | 7.8 | 1.9 | 13.7 | 56'592 | 2 | 2.7 | -1.1 | 6.5 | 106'477 | 9 | 4.5 | 1.3 | 7.7 |
| Basel-Stadt | 464'588 | 48 | 8.1 | 5.7 | 10.5 | 523'359 | 3 | 0.5 | -0.1 | 1.1 | 987'947 | 51 | 3.7 | 2.6 | 4.8 |
| Arlesheim | 346'667 | 28 | 8.1 | 5.1 | 11.1 | 358'740 | 0 | 0.0 | 0.0 | 0.0 | 705'407 | 28 | 3.8 | 2.4 | 5.2 |
| Liestal | 125'995 | 4 | 3.9 | 0.0 | 7.8 | 126'877 | 2 | 1.8 | -0.7 | 4.3 | 252'872 | 6 | 2.4 | 0.4 | 4.4 |
| Sissach | 69'698 | 6 | 10.0 | 2.0 | 18.0 | 68'087 | 1 | 1.2 | -1.2 | 3.6 | 137'785 | 7 | 5.4 | 1.4 | 9.4 |
| Waldenburg | 33'950 | 0 | 0.0 | 0.0 | 0.0 | 32'746 | 0 | 0.0 | 0.0 | 0.0 | 66'696 | 0 | 0.0 | 0.0 | 0.0 |
| Basel-Landschaft (ohne Laufen) | 576'310 | 38 | 6.9 | 4.7 | 9.1 | 586'450 | 3 | 0.5 | -0.1 | 1.1 | 1'162'760 | 41 | 3.5 | 2.4 | 4.6 |
| 1991-1995 | | | | | | | | | | | | | | | |
| Basel | 417'642 | 32 | 6.9 | 4.5 | 9.3 | 468'200 | 5 | 0.6 | 0.1 | 1.1 | 885'842 | 37 | 3.4 | 2.3 | 4.5 |
| Riehen und Bettingen | 49'889 | 2 | 2.7 | -1.0 | 6.4 | 57'566 | 1 | 0.9 | -0.8 | 2.6 | 107'455 | 3 | 1.7 | -0.2 | 3.6 |
| Basel-Stadt | 467'531 | 34 | 6.4 | 4.2 | 8.6 | 525'766 | 6 | 0.6 | 0.1 | 1.1 | 993'297 | 40 | 3.2 | 2.2 | 4.2 |
| Arlesheim | 346'658 | 16 | 4.3 | 2.2 | 6.4 | 360'065 | 4 | 0.9 | 0.0 | 1.8 | 706'723 | 20 | 2.4 | 1.3 | 3.5 |
| Liestal | 130'922 | 6 | 5.1 | 1.0 | 9.2 | 131'732 | 1 | 0.5 | -0.5 | 1.5 | 262'654 | 7 | 2.6 | 0.7 | 4.5 |
| Sissach | 74'616 | 2 | 3.0 | -1.2 | 7.2 | 73'145 | 0 | 0.0 | 0.0 | 0.0 | 147'761 | 2 | 1.4 | -0.6 | 3.4 |
| Waldenburg | 36'234 | 2 | 3.6 | -1.4 | 8.6 | 35'172 | 1 | 2.8 | -2.7 | 8.3 | 71'406 | 3 | 2.9 | -0.4 | 6.2 |
| Basel-Landschaft (ohne Laufen) | 588'430 | 26 | 4.2 | 2.6 | 5.8 | 600'114 | 6 | 0.8 | 0.1 | 1.5 | 1'188'544 | 32 | 2.3 | 1.5 | 3.1 |
| 1996-2000 | | | | | | | | | | | | | | | |
| Basel | 402'774 | 43 | 9.5 | 6.6 | 12.4 | 449'213 | 5 | 1.0 | 0.1 | 1.9 | 851'987 | 48 | 4.8 | 3.4 | 6.2 |
| Riehen und Bettingen | 50'892 | 2 | 2.9 | -1.2 | 7.0 | 58'626 | 0 | 0.0 | 0.0 | 0.0 | 109'518 | 2 | 1.3 | -0.6 | 3.2 |
| Basel-Stadt | 453'666 | 45 | 8.7 | 6.1 | 11.3 | 507'839 | 5 | 0.9 | 0.1 | 1.7 | 961'505 | 50 | 4.4 | 3.2 | 5.6 |
| Arlesheim | 346'595 | 24 | 5.6 | 3.4 | 7.8 | 363'671 | 6 | 1.3 | 0.2 | 2.4 | 710'266 | 30 | 3.3 | 2.1 | 4.5 |
| Liestal | 134'773 | 7 | 4.8 | 1.2 | 8.4 | 136'851 | 0 | 0.0 | 0.0 | 0.0 | 271'624 | 7 | 2.2 | 0.6 | 3.8 |
| Sissach | 77'466 | 2 | 2.5 | -0.9 | 5.9 | 77'255 | 1 | 1.0 | -0.9 | 2.9 | 154'721 | 3 | 1.7 | -0.2 | 3.6 |
| Waldenburg | 37'919 | 0 | 0.0 | 0.0 | 0.0 | 37'228 | 0 | 0.0 | 0.0 | 0.0 | 75'147 | 0 | 0.0 | 0.0 | 0.0 |
| Basel-Landschaft (ohne Laufen) | 596'753 | 33 | 4.8 | 3.2 | 6.4 | 615'005 | 7 | 0.9 | 0.2 | 1.6 | 1'211'758 | 40 | 2.7 | 1.9 | 3.5 |
| 2001-2005 | | | | | | | | | | | | | | | |
| Basel | 394'105 | 26 | 5.5 | 3.4 | 7.6 | 436'321 | 4 | 0.7 | 0.0 | 1.4 | 830'426 | 30 | 2.9 | 1.8 | 4.0 |
| Riehen und Bettingen | 50'879 | 0 | 0.0 | 0.0 | 0.0 | 58'236 | 0 | 0.0 | 0.0 | 0.0 | 109'115 | 0 | 0.0 | 0.0 | 0.0 |
| Basel-Stadt | 444'984 | 26 | 4.7 | 2.8 | 6.6 | 494'557 | 4 | 0.6 | 0.0 | 1.2 | 939'541 | 30 | 2.5 | 1.6 | 3.4 |
| Arlesheim | 352'135 | 17 | 3.8 | 2.0 | 5.6 | 372'727 | 8 | 1.4 | 0.4 | 2.4 | 724'862 | 25 | 2.6 | 1.6 | 3.6 |
| Liestal | 137'656 | 5 | 3.2 | 0.4 | 6.0 | 140'902 | 2 | 1.2 | -0.5 | 2.9 | 278'558 | 7 | 2.2 | 0.6 | 3.8 |
| Sissach | 79'936 | 3 | 3.4 | -0.5 | 7.3 | 80'420 | 1 | 1.2 | -1.1 | 3.5 | 160'356 | 4 | 2.3 | 0.0 | 4.6 |
| Waldenburg | 38'908 | 1 | 2.1 | -2.1 | 6.3 | 38'374 | 0 | 0.0 | 0.0 | 0.0 | 77'282 | 1 | 1.1 | -1.0 | 3.2 |
| Basel-Landschaft (ohne Laufen) | 608'635 | 26 | 3.6 | 2.2 | 5.0 | 632'423 | 11 | 1.3 | 0.5 | 2.1 | 1'241'058 | 37 | 2.4 | 1.6 | 3.2 |
| 2006-2010 | | | | | | | | | | | | | | | |
| Basel | 399'710 | 28 | 5.4 | 3.3 | 7.5 | 436'153 | 2 | 0.2 | -0.1 | 0.5 | 835'863 | 30 | 2.5 | 1.5 | 3.5 |
| Riehen und Bettingen | 50'828 | 3 | 2.8 | -0.7 | 6.3 | 58'013 | 0 | 0.0 | 0.0 | 0.0 | 108'841 | 3 | 1.3 | -0.3 | 2.9 |
| Basel-Stadt | 450'538 | 31 | 5.1 | 3.3 | 6.9 | 494'166 | 2 | 0.2 | -0.1 | 0.5 | 944'704 | 33 | 2.3 | 1.4 | 3.2 |
| Arlesheim | 359'010 | 13 | 2.6 | 1.2 | 4.0 | 382'995 | 3 | 0.5 | -0.1 | 1.1 | 742'005 | 16 | 1.5 | 0.8 | 2.2 |
| Liestal | 140'776 | 7 | 4.3 | 1.1 | 7.5 | 143'800 | 0 | 0.0 | 0.0 | 0.0 | 284'576 | 7 | 2.1 | 0.5 | 3.7 |
| Sissach | 82'561 | 4 | 3.6 | 0.0 | 7.2 | 83'456 | 0 | 0.0 | 0.0 | 0.0 | 166'017 | 4 | 1.7 | 0.0 | 3.4 |
| Waldenburg | 39'097 | 0 | 0.0 | 0.0 | 0.0 | 38'979 | 0 | 0.0 | 0.0 | 0.0 | 78'076 | 0 | 0.0 | 0.0 | 0.0 |
| Basel-Landschaft (ohne Laufen) | 621'444 | 24 | 2.9 | 1.7 | 4.1 | 649'230 | 3 | 0.3 | -0.1 | 0.7 | 1'270'674 | 27 | 1.6 | 1.0 | 2.2 |

* neue Krebsfälle

Abb. 24: Entwicklung der altersstandardisierten (europäische) Inzidenzrate (ASR) der Larynx-Krebserkrankungen pro 100'000 Einwohner in Basel-Stadt und Basel-Landschaft nach Gemeinde und Bezirk von 1981 bis 2010



Abb. 25: Krebs-Atlas der Larynx-Krebserkrankungen in Basel-Stadt und Basel-Landschaft von 2006 bis 2010



Trachea, Bronchien und Lungen

Tab. 19: Altersstandardisierte (europäische) Inzidenzrate (ASR) der Trachea-Bronchien- und Lungen - Krebserkrankungen pro 100'000 Einwohner in Basel-Stadt und Basel-Landschaft nach Gemeinde und Bezirk von 1981 bis 2010

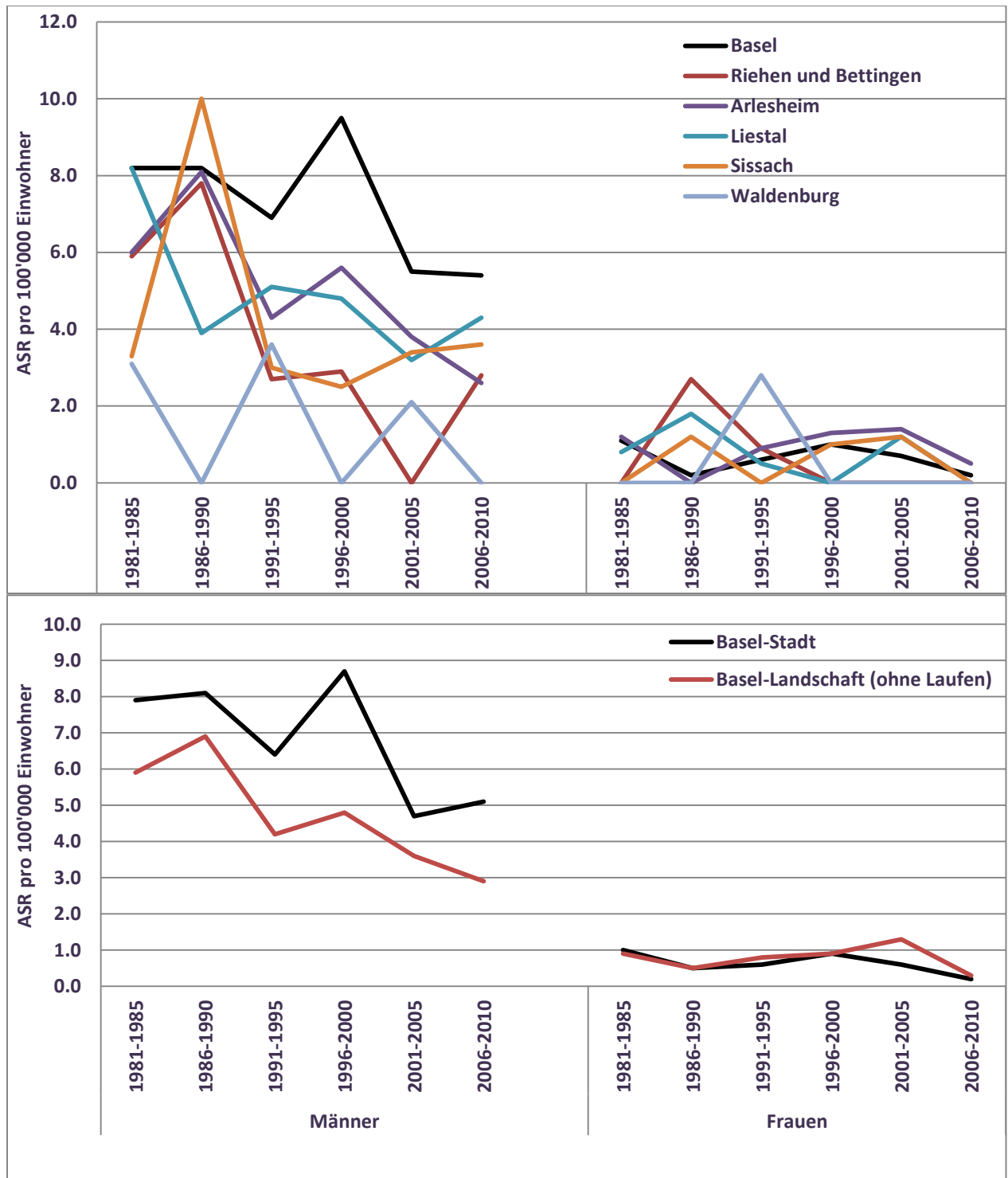
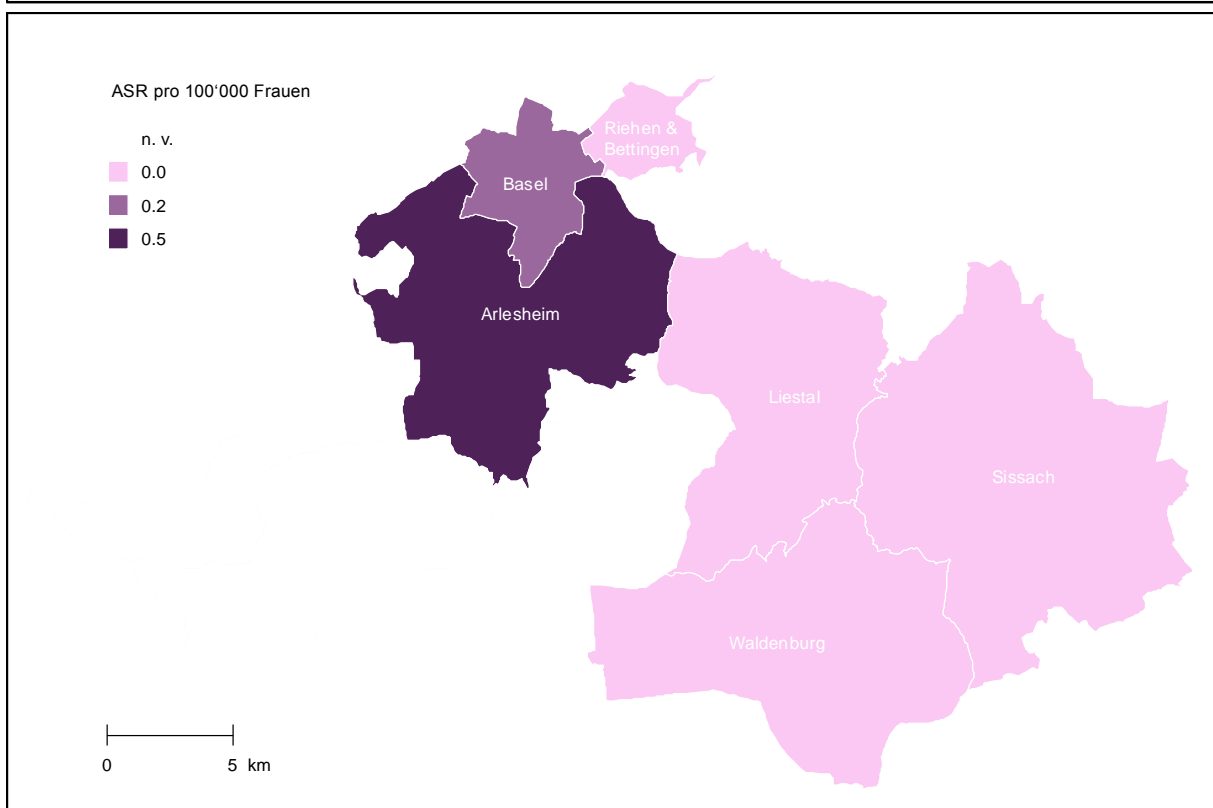
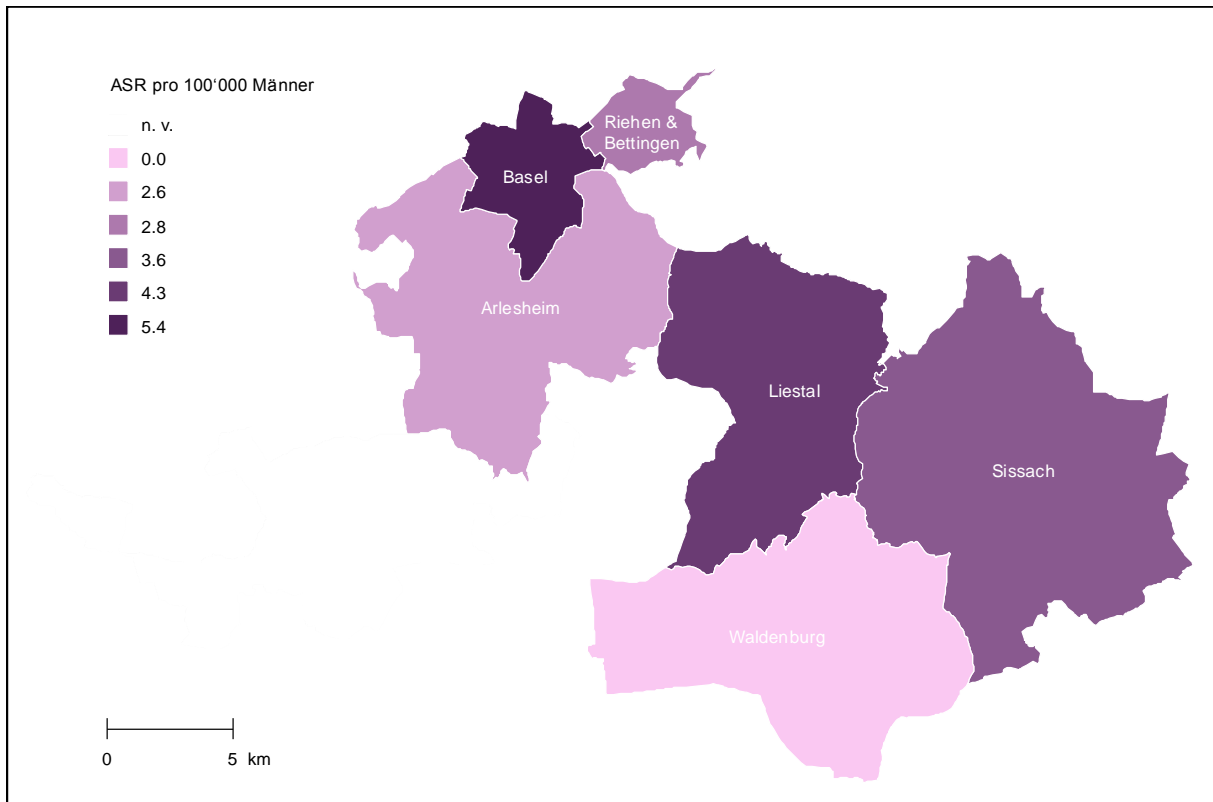
| Bezirk/Gemeinde | Männern | | | | | Frauen | | | | | Alle | | | | |
|---------------------------------------|----------------|------------|-------------|-------------|--------------|----------------|------------|-------------|-------------|-------------|------------------|------------|-------------|-------------|-------------|
| | Bevölkerung | N* | ASR | 95%CI | | Bevölkerung | N | ASR | 95%CI | | Bevölkerung | N | ASR | 95%CI | |
| 1981-1985 | | | | | | | | | | | | | | | |
| Basel | 426'389 | 519 | 99.5 | 90.7 | 108.3 | 481'704 | 117 | 14.3 | 11.4 | 17.2 | 908'093 | 636 | 48.5 | 44.5 | 52.5 |
| Riehen und Bettingen | 50'849 | 50 | 73.8 | 53.1 | 94.5 | 57'974 | 12 | 13.7 | 5.7 | 21.7 | 108'823 | 62 | 39.3 | 29.3 | 49.3 |
| Basel-Stadt | 477'238 | 569 | 96.8 | 88.7 | 104.9 | 539'678 | 129 | 14.2 | 11.5 | 16.9 | 1'016'916 | 698 | 47.5 | 43.8 | 51.2 |
| Arlesheim | 337'420 | 241 | 82.8 | 72.1 | 93.5 | 350'214 | 59 | 15.9 | 11.8 | 20.0 | 687'634 | 300 | 44.6 | 39.5 | 49.7 |
| Liestal | 121'334 | 80 | 82.5 | 64.1 | 100.9 | 123'209 | 12 | 10.5 | 4.5 | 16.5 | 244'543 | 92 | 42.5 | 33.8 | 51.2 |
| Sissach | 65'278 | 40 | 65.4 | 44.9 | 85.9 | 63'987 | 3 | 3.5 | -0.7 | 7.7 | 129'265 | 43 | 32.1 | 22.3 | 41.9 |
| Waldenburg | 32'121 | 23 | 69.6 | 40.7 | 98.5 | 31'299 | 3 | 7.9 | -1.4 | 17.2 | 63'420 | 26 | 38.1 | 23.1 | 53.1 |
| Basel-Landschaft (ohne Laufen) | 556'153 | 384 | 79.5 | 71.4 | 87.6 | 568'709 | 77 | 12.8 | 9.9 | 15.7 | 1'124'862 | 461 | 42.3 | 38.4 | 46.2 |
| 1986-1990 | | | | | | | | | | | | | | | |
| Basel | 414'703 | 473 | 89.9 | 81.6 | 98.2 | 466'767 | 155 | 19.3 | 16.0 | 22.6 | 881'470 | 628 | 47.9 | 43.9 | 51.9 |
| Riehen und Bettingen | 49'885 | 40 | 54.6 | 37.3 | 71.9 | 56'592 | 16 | 19.3 | 9.4 | 29.2 | 106'477 | 56 | 32.8 | 23.8 | 41.8 |
| Basel-Stadt | 464'588 | 513 | 85.5 | 77.9 | 93.1 | 523'359 | 171 | 19.4 | 16.2 | 22.6 | 987'947 | 684 | 46.2 | 42.5 | 49.9 |
| Arlesheim | 346'667 | 241 | 71.4 | 62.3 | 80.5 | 358'740 | 56 | 13.9 | 10.2 | 17.6 | 705'407 | 297 | 39.4 | 34.9 | 43.9 |
| Liestal | 125'995 | 84 | 73.5 | 57.7 | 89.3 | 126'877 | 14 | 10.0 | 4.6 | 15.4 | 252'872 | 98 | 39.0 | 31.2 | 46.8 |
| Sissach | 69'698 | 52 | 79.0 | 57.4 | 100.6 | 68'087 | 4 | 5.7 | 0.0 | 11.4 | 137'785 | 56 | 39.7 | 29.2 | 50.2 |
| Waldenburg | 33'950 | 18 | 50.4 | 26.8 | 74.0 | 32'746 | 2 | 5.0 | -2.1 | 12.1 | 66'696 | 20 | 25.0 | 13.8 | 36.2 |
| Basel-Landschaft (ohne Laufen) | 576'310 | 395 | 71.6 | 64.5 | 78.7 | 586'450 | 76 | 11.5 | 8.9 | 14.1 | 1'162'760 | 471 | 38.5 | 35.0 | 42.0 |
| 1991-1995 | | | | | | | | | | | | | | | |
| Basel | 417'642 | 436 | 84.6 | 76.5 | 92.7 | 468'200 | 199 | 27.5 | 23.3 | 31.7 | 885'842 | 635 | 50.6 | 46.4 | 54.8 |
| Riehen und Bettingen | 49'889 | 31 | 39.4 | 25.3 | 53.5 | 57'566 | 13 | 13.0 | 5.4 | 20.6 | 107'455 | 44 | 23.7 | 16.4 | 31.0 |
| Basel-Stadt | 467'531 | 467 | 79.0 | 71.7 | 86.3 | 525'766 | 212 | 25.8 | 22.0 | 29.6 | 993'297 | 679 | 47.3 | 43.5 | 51.1 |
| Arlesheim | 346'658 | 215 | 56.1 | 48.6 | 63.6 | 360'065 | 64 | 13.7 | 10.3 | 17.1 | 706'723 | 279 | 32.6 | 28.7 | 36.5 |
| Liestal | 130'922 | 66 | 52.6 | 39.9 | 65.3 | 131'732 | 20 | 14.1 | 7.8 | 20.4 | 262'654 | 86 | 31.3 | 24.6 | 38.0 |
| Sissach | 74'616 | 28 | 38.0 | 23.8 | 52.2 | 73'145 | 6 | 6.9 | 1.2 | 12.6 | 147'761 | 34 | 20.7 | 13.6 | 27.8 |
| Waldenburg | 36'234 | 20 | 54.2 | 30.0 | 78.4 | 35'172 | 4 | 10.1 | -0.3 | 20.5 | 71'406 | 24 | 31.3 | 18.4 | 44.2 |
| Basel-Landschaft (ohne Laufen) | 588'430 | 329 | 53.3 | 47.5 | 59.1 | 600'114 | 94 | 12.8 | 10.2 | 15.4 | 1'188'544 | 423 | 31.0 | 28.0 | 34.0 |
| 1996-2000 | | | | | | | | | | | | | | | |
| Basel | 402'774 | 422 | 84.6 | 76.4 | 92.8 | 449'213 | 189 | 26.3 | 22.1 | 30.5 | 851'987 | 611 | 51.0 | 46.7 | 55.3 |
| Riehen und Bettingen | 50'892 | 33 | 42.0 | 27.1 | 56.9 | 58'626 | 22 | 24.2 | 13.4 | 35.0 | 109'518 | 55 | 31.0 | 22.3 | 39.7 |
| Basel-Stadt | 453'666 | 455 | 78.8 | 71.4 | 86.2 | 507'839 | 211 | 26.0 | 22.1 | 29.9 | 961'505 | 666 | 48.4 | 44.5 | 52.3 |
| Arlesheim | 346'595 | 208 | 47.2 | 40.7 | 53.7 | 363'671 | 90 | 17.6 | 13.9 | 21.3 | 710'266 | 298 | 30.7 | 27.2 | 34.2 |
| Liestal | 134'773 | 87 | 61.8 | 48.8 | 74.8 | 136'851 | 30 | 19.3 | 12.3 | 26.3 | 271'624 | 117 | 38.0 | 31.0 | 45.0 |
| Sissach | 77'466 | 38 | 47.0 | 31.9 | 62.1 | 77'255 | 8 | 9.3 | 2.7 | 15.9 | 154'721 | 46 | 26.6 | 18.8 | 34.4 |
| Waldenburg | 37'919 | 21 | 51.5 | 29.1 | 73.9 | 37'228 | 6 | 13.0 | 1.8 | 24.2 | 75'147 | 27 | 31.1 | 19.0 | 43.2 |
| Basel-Landschaft (ohne Laufen) | 596'753 | 354 | 50.3 | 45.0 | 55.6 | 615'005 | 134 | 16.7 | 13.8 | 19.6 | 1'211'758 | 488 | 31.7 | 28.9 | 34.5 |
| 2001-2005 | | | | | | | | | | | | | | | |
| Basel | 394'105 | 375 | 72.2 | 64.7 | 79.7 | 436'321 | 209 | 32.1 | 27.4 | 36.8 | 830'426 | 584 | 48.6 | 44.4 | 52.8 |
| Riehen und Bettingen | 50'879 | 38 | 47.0 | 31.3 | 62.7 | 58'236 | 14 | 15.6 | 6.7 | 24.5 | 109'115 | 52 | 29.2 | 20.7 | 37.7 |
| Basel-Stadt | 444'984 | 413 | 68.5 | 61.7 | 75.3 | 494'557 | 223 | 29.9 | 25.6 | 34.2 | 939'541 | 636 | 45.9 | 42.1 | 49.7 |
| Arlesheim | 352'135 | 235 | 48.4 | 42.1 | 54.7 | 372'727 | 117 | 20.0 | 16.2 | 23.8 | 724'862 | 352 | 32.6 | 29.1 | 36.1 |
| Liestal | 137'656 | 77 | 47.7 | 37.0 | 58.4 | 140'902 | 25 | 12.9 | 7.6 | 18.2 | 278'558 | 102 | 29.5 | 23.7 | 35.3 |
| Sissach | 79'936 | 38 | 41.2 | 28.0 | 54.4 | 80'420 | 17 | 17.2 | 8.8 | 25.6 | 160'356 | 55 | 28.2 | 20.6 | 35.8 |
| Waldenburg | 38'908 | 17 | 38.2 | 19.8 | 56.6 | 38'374 | 4 | 8.6 | 0.0 | 17.2 | 77'282 | 21 | 22.9 | 12.9 | 32.9 |
| Basel-Landschaft (ohne Laufen) | 608'635 | 367 | 46.9 | 42.1 | 51.7 | 632'423 | 163 | 17.7 | 14.9 | 20.5 | 1'241'058 | 530 | 31.0 | 28.3 | 33.7 |
| 2006-2010 | | | | | | | | | | | | | | | |
| Basel | 399'710 | 345 | 65.7 | 58.6 | 72.8 | 436'153 | 211 | 31.9 | 27.2 | 36.6 | 835'863 | 556 | 46.3 | 42.2 | 50.4 |
| Riehen und Bettingen | 50'828 | 27 | 29.3 | 17.5 | 41.1 | 58'013 | 23 | 17.8 | 9.6 | 26.0 | 108'841 | 50 | 22.8 | 15.9 | 29.7 |
| Basel-Stadt | 450'538 | 372 | 60.6 | 54.3 | 66.9 | 494'166 | 234 | 29.9 | 25.7 | 34.1 | 944'704 | 606 | 43.1 | 39.4 | 46.8 |
| Arlesheim | 359'010 | 230 | 41.6 | 36.1 | 47.1 | 382'995 | 155 | 25.5 | 21.2 | 29.8 | 742'005 | 385 | 32.5 | 29.1 | 35.9 |
| Liestal | 140'776 | 64 | 35.1 | 26.4 | 43.8 | 143'800 | 47 | 23.4 | 16.3 | 30.5 | 284'576 | 111 | 28.6 | 23.1 | 34.1 |
| Sissach | 82'561 | 32 | 31.7 | 20.6 | 42.8 | 83'456 | 22 | 19.9 | 11.4 | 28.4 | 166'017 | 54 | 25.7 | 18.8 | 32.6 |
| Waldenburg | 39'097 | 21 | 45.4 | 25.9 | 64.9 | 38'979 | 8 | 16.2 | 4.8 | 27.6 | 78'076 | 29 | 30.6 | 19.4 | 41.8 |
| Basel-Landschaft (ohne Laufen) | 621'444 | 347 | 39.4 | 35.2 | 43.6 | 649'230 | 232 | 23.8 | 20.6 | 27.0 | 1'270'674 | 579 | 30.8 | 28.2 | 33.4 |

* neue Krebsfälle

Abb. 26: Entwicklung der altersstandardisierten (europäische) Inzidenzrate (ASR) der Trachea-Bronchien- und Lungen -Krebserkrankungen pro 100'000 Einwohner in Basel-Stadt und Basel-Landschaft nach Gemeinde und Bezirk von 1981 bis 2010



Abb. 27: Krebs-Atlas der Trachea-Bronchien-und Lungen -Krebserkrankungen in Basel-Stadt und Basel-Landschaft von 2006 bis 2010



Pleura und Mesotheliom

Tab. 20: Altersstandardisierte (europäische) Inzidenzrate (ASR) der Pleura- und Mesotheliom-Krebserkrankungen pro 100'000 Einwohner in Basel-Stadt und Basel-Landschaft nach Gemeinde und Bezirk von 1981 bis 2010

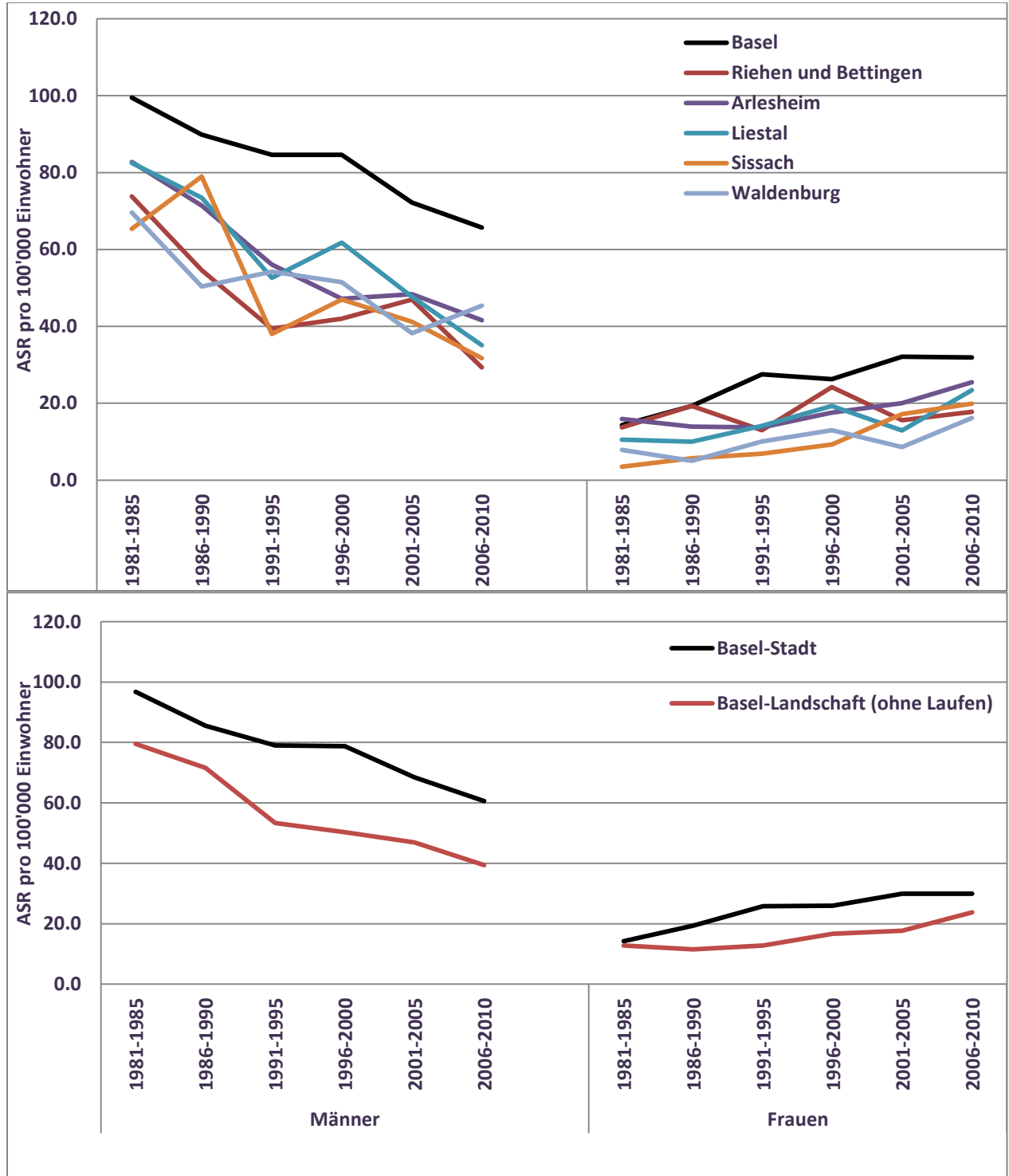
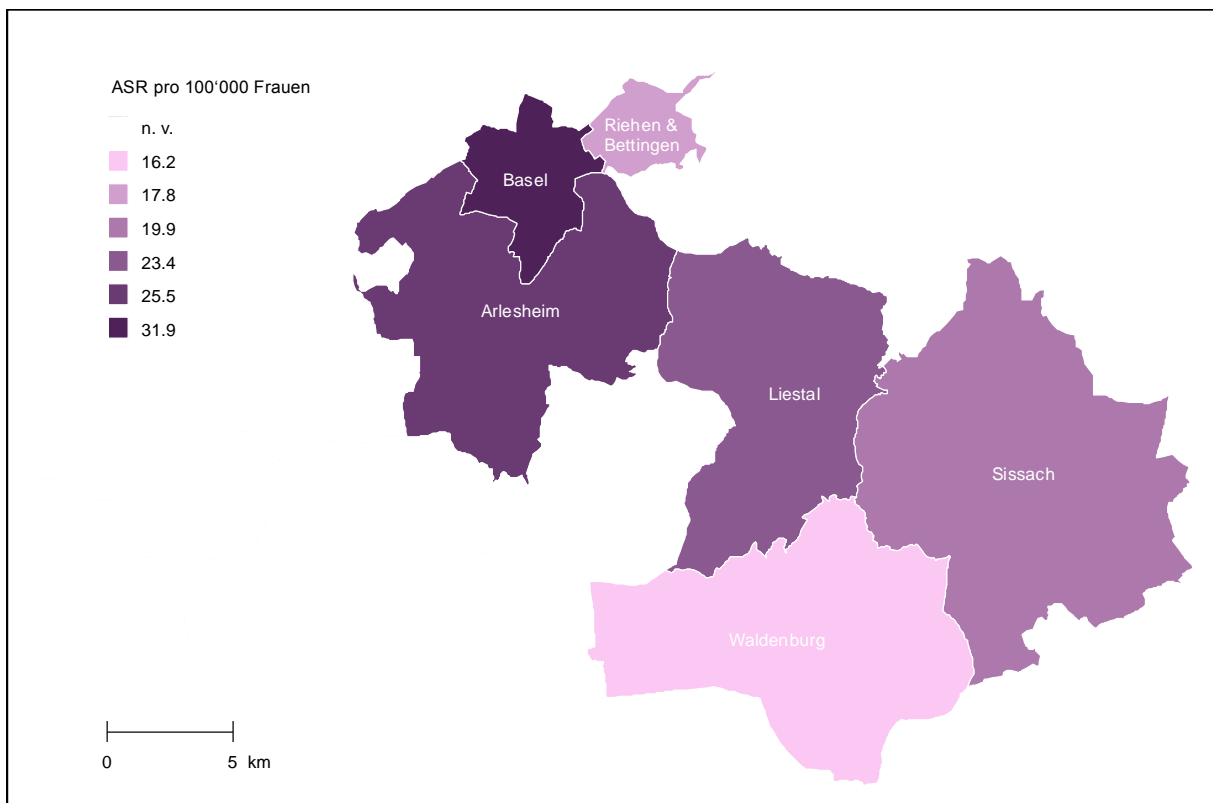
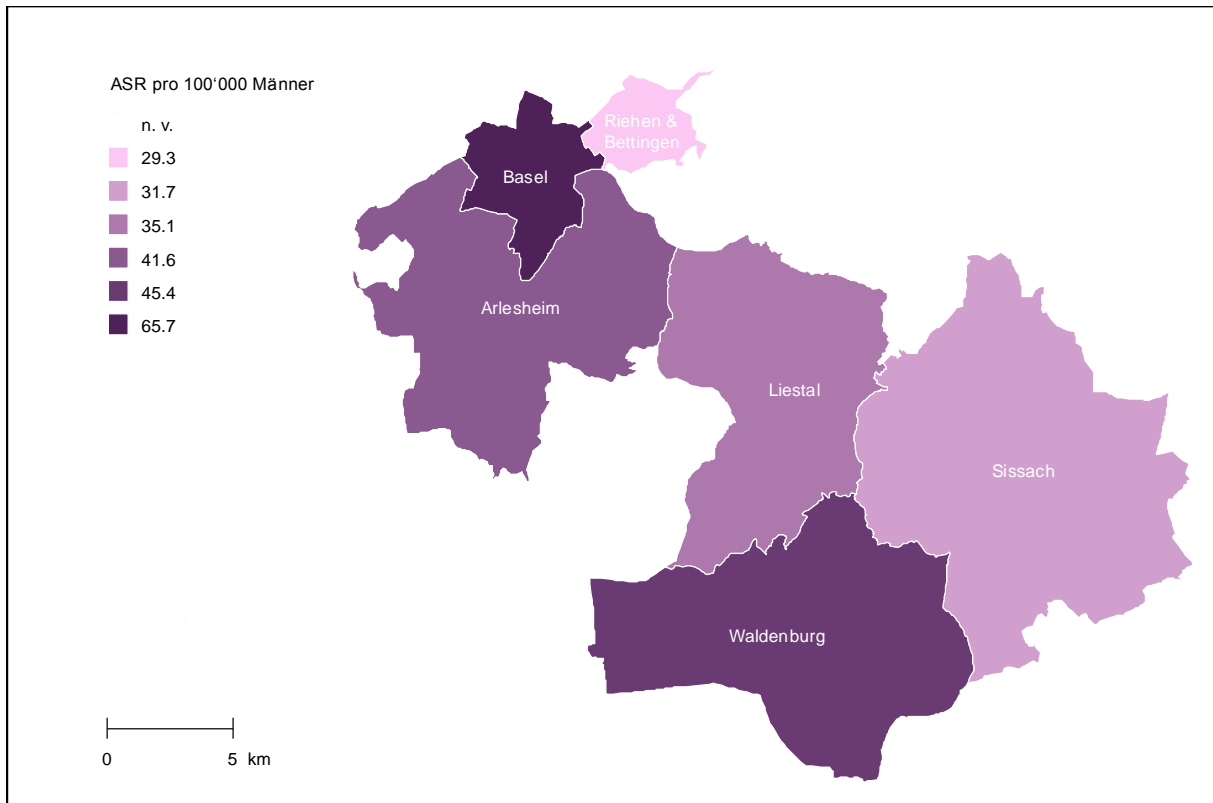
| Bezirk/Gemeinde | Männern | | | | | Frauen | | | | | Alle | | | | |
|---------------------------------------|----------------|-----------|------------|------------|------------|----------------|----------|------------|-------------|------------|------------------|-----------|------------|------------|------------|
| | Bevölkerung | N* | ASR | 95%CI | | Bevölkerung | N | ASR | 95%CI | | Bevölkerung | N | ASR | 95%CI | |
| 1981-1985 | | | | | | | | | | | | | | | |
| Basel | 426'389 | 9 | 1.5 | 0.5 | 2.5 | 481'704 | 1 | 0.2 | -0.1 | 0.5 | 908'093 | 10 | 0.7 | 0.2 | 1.2 |
| Riehen und Bettingen | 50'849 | 0 | 0.0 | 0.0 | 0.0 | 57'974 | 1 | 1.3 | -1.3 | 3.9 | 108'823 | 1 | 0.7 | -0.7 | 2.1 |
| Basel-Stadt | 477'238 | 9 | 1.4 | 0.5 | 2.3 | 539'678 | 2 | 0.3 | -0.1 | 0.7 | 1'016'916 | 11 | 0.7 | 0.3 | 1.1 |
| Arlesheim | 337'420 | 5 | 1.8 | 0.2 | 3.4 | 350'214 | 1 | 0.2 | -0.2 | 0.6 | 687'634 | 6 | 1.0 | 0.2 | 1.8 |
| Liestal | 121'334 | 5 | 4.9 | 0.6 | 9.2 | 123'209 | 0 | 0.0 | 0.0 | 0.0 | 244'543 | 5 | 2.2 | 0.2 | 4.2 |
| Sissach | 65'278 | 0 | 0.0 | 0.0 | 0.0 | 63'987 | 0 | 0.0 | 0.0 | 0.0 | 129'265 | 0 | 0.0 | 0.0 | 0.0 |
| Waldenburg | 32'121 | 0 | 0.0 | 0.0 | 0.0 | 31'299 | 0 | 0.0 | 0.0 | 0.0 | 63'420 | 0 | 0.0 | 0.0 | 0.0 |
| Basel-Landschaft (ohne Laufen) | 556'153 | 10 | 2.1 | 0.8 | 3.4 | 568'709 | 1 | 0.1 | -0.2 | 0.4 | 1'124'862 | 11 | 1.0 | 0.4 | 1.6 |
| 1986-1990 | | | | | | | | | | | | | | | |
| Basel | 414'703 | 7 | 1.1 | 0.2 | 2.0 | 466'767 | 4 | 0.4 | 0.0 | 0.8 | 881'470 | 11 | 0.6 | 0.2 | 1.0 |
| Riehen und Bettingen | 49'885 | 1 | 1.5 | -1.3 | 4.3 | 56'592 | 0 | 0.0 | 0.0 | 0.0 | 106'477 | 1 | 0.6 | -0.6 | 1.8 |
| Basel-Stadt | 464'588 | 8 | 1.2 | 0.4 | 2.0 | 523'359 | 4 | 0.3 | -0.1 | 0.7 | 987'947 | 12 | 0.6 | 0.2 | 1.0 |
| Arlesheim | 346'667 | 6 | 2.0 | 0.4 | 3.6 | 358'740 | 0 | 0.0 | 0.0 | 0.0 | 705'407 | 6 | 0.8 | 0.1 | 1.5 |
| Liestal | 125'995 | 6 | 5.6 | 1.0 | 10.2 | 126'877 | 0 | 0.0 | 0.0 | 0.0 | 252'872 | 6 | 2.3 | 0.4 | 4.2 |
| Sissach | 69'698 | 2 | 3.1 | -1.1 | 7.3 | 68'087 | 0 | 0.0 | 0.0 | 0.0 | 137'785 | 2 | 1.5 | -0.6 | 3.6 |
| Waldenburg | 33'950 | 2 | 6.2 | -2.6 | 15.0 | 32'746 | 0 | 0.0 | 0.0 | 0.0 | 66'696 | 2 | 2.9 | -1.3 | 7.1 |
| Basel-Landschaft (ohne Laufen) | 576'310 | 16 | 3.0 | 1.5 | 4.5 | 586'450 | 0 | 0.0 | 0.0 | 0.0 | 1'162'760 | 16 | 1.3 | 0.7 | 1.9 |
| 1991-1995 | | | | | | | | | | | | | | | |
| Basel | 417'642 | 11 | 2.1 | 0.9 | 3.3 | 468'200 | 3 | 0.4 | -0.1 | 0.9 | 885'842 | 14 | 1.0 | 0.4 | 1.6 |
| Riehen und Bettingen | 49'889 | 1 | 0.8 | -0.7 | 2.3 | 57'566 | 0 | 0.0 | 0.0 | 0.0 | 107'455 | 1 | 0.3 | -0.2 | 0.8 |
| Basel-Stadt | 467'531 | 12 | 1.9 | 0.8 | 3.0 | 525'766 | 3 | 0.4 | 0.0 | 0.8 | 993'297 | 15 | 0.9 | 0.4 | 1.4 |
| Arlesheim | 346'658 | 12 | 3.4 | 1.4 | 5.4 | 360'065 | 2 | 0.4 | -0.2 | 1.0 | 706'723 | 14 | 1.7 | 0.8 | 2.6 |
| Liestal | 130'922 | 2 | 1.6 | -0.7 | 3.9 | 131'732 | 1 | 0.4 | -0.3 | 1.1 | 262'654 | 3 | 1.0 | -0.2 | 2.2 |
| Sissach | 74'616 | 3 | 4.1 | -0.5 | 8.7 | 73'145 | 0 | 0.0 | 0.0 | 0.0 | 147'761 | 3 | 1.8 | -0.3 | 3.9 |
| Waldenburg | 36'234 | 0 | 0.0 | 0.0 | 0.0 | 35'172 | 0 | 0.0 | 0.0 | 0.0 | 71'406 | 0 | 0.0 | 0.0 | 0.0 |
| Basel-Landschaft (ohne Laufen) | 588'430 | 17 | 2.9 | 1.5 | 4.3 | 600'114 | 3 | 0.3 | -0.1 | 0.7 | 1'188'544 | 20 | 1.5 | 0.9 | 2.1 |
| 1996-2000 | | | | | | | | | | | | | | | |
| Basel | 402'774 | 13 | 2.4 | 1.1 | 3.7 | 449'213 | 0 | 0.0 | 0.0 | 0.0 | 851'987 | 13 | 1.0 | 0.4 | 1.6 |
| Riehen und Bettingen | 50'892 | 0 | 0.0 | 0.0 | 0.0 | 58'626 | 0 | 0.0 | 0.0 | 0.0 | 109'518 | 0 | 0.0 | 0.0 | 0.0 |
| Basel-Stadt | 453'666 | 13 | 2.1 | 0.9 | 3.3 | 507'839 | 0 | 0.0 | 0.0 | 0.0 | 961'505 | 13 | 0.8 | 0.3 | 1.3 |
| Arlesheim | 346'595 | 11 | 2.4 | 1.0 | 3.8 | 363'671 | 0 | 0.0 | 0.0 | 0.0 | 710'266 | 11 | 1.1 | 0.4 | 1.8 |
| Liestal | 134'773 | 4 | 2.7 | 0.0 | 5.4 | 136'851 | 1 | 0.5 | -0.4 | 1.4 | 271'624 | 5 | 1.5 | 0.2 | 2.8 |
| Sissach | 77'466 | 4 | 5.2 | 0.0 | 10.4 | 77'255 | 3 | 4.2 | -0.5 | 8.9 | 154'721 | 7 | 4.6 | 1.1 | 8.1 |
| Waldenburg | 37'919 | 0 | 0.0 | 0.0 | 0.0 | 37'228 | 0 | 0.0 | 0.0 | 0.0 | 75'147 | 0 | 0.0 | 0.0 | 0.0 |
| Basel-Landschaft (ohne Laufen) | 596'753 | 19 | 2.7 | 1.5 | 3.9 | 615'005 | 4 | 0.5 | 0.0 | 1.0 | 1'211'758 | 23 | 1.5 | 0.9 | 2.1 |
| 2001-2005 | | | | | | | | | | | | | | | |
| Basel | 394'105 | 10 | 2.0 | 0.8 | 3.2 | 436'321 | 2 | 0.3 | -0.1 | 0.7 | 830'426 | 12 | 1.0 | 0.4 | 1.6 |
| Riehen und Bettingen | 50'879 | 2 | 3.8 | -1.5 | 9.1 | 58'236 | 2 | 1.2 | -0.5 | 2.9 | 109'115 | 4 | 2.5 | -0.2 | 5.2 |
| Basel-Stadt | 444'984 | 12 | 2.1 | 0.9 | 3.3 | 494'557 | 4 | 0.4 | 0.0 | 0.8 | 939'541 | 16 | 1.2 | 0.6 | 1.8 |
| Arlesheim | 352'135 | 9 | 1.9 | 0.6 | 3.2 | 372'727 | 6 | 0.8 | 0.1 | 1.5 | 724'862 | 15 | 1.3 | 0.6 | 2.0 |
| Liestal | 137'656 | 7 | 4.6 | 1.2 | 8.0 | 140'902 | 1 | 0.3 | -0.4 | 1.0 | 278'558 | 8 | 2.3 | 0.7 | 3.9 |
| Sissach | 79'936 | 4 | 3.6 | 0.1 | 7.1 | 80'420 | 1 | 1.2 | -1.1 | 3.5 | 160'356 | 5 | 2.0 | 0.2 | 3.8 |
| Waldenburg | 38'908 | 0 | 0.0 | 0.0 | 0.0 | 38'374 | 0 | 0.0 | 0.0 | 0.0 | 77'282 | 0 | 0.0 | 0.0 | 0.0 |
| Basel-Landschaft (ohne Laufen) | 608'635 | 20 | 2.5 | 1.4 | 3.6 | 632'423 | 8 | 0.7 | 0.2 | 1.2 | 1'241'058 | 28 | 1.5 | 0.9 | 2.1 |
| 2006-2010 | | | | | | | | | | | | | | | |
| Basel | 399'710 | 6 | 0.8 | 0.1 | 1.5 | 436'153 | 2 | 0.4 | -0.2 | 1.0 | 835'863 | 8 | 0.5 | 0.1 | 0.9 |
| Riehen und Bettingen | 50'828 | 3 | 2.6 | -0.6 | 5.8 | 58'013 | 1 | 1.7 | -1.7 | 5.1 | 108'841 | 4 | 2.0 | -0.2 | 4.2 |
| Basel-Stadt | 450'538 | 9 | 1.1 | 0.3 | 1.9 | 494'166 | 3 | 0.6 | -0.1 | 1.3 | 944'704 | 12 | 0.7 | 0.2 | 1.2 |
| Arlesheim | 359'010 | 10 | 1.8 | 0.7 | 2.9 | 382'995 | 5 | 0.6 | 0.1 | 1.1 | 742'005 | 15 | 1.1 | 0.5 | 1.7 |
| Liestal | 140'776 | 6 | 3.4 | 0.6 | 6.2 | 143'800 | 3 | 1.5 | -0.2 | 3.2 | 284'576 | 9 | 2.3 | 0.8 | 3.8 |
| Sissach | 82'561 | 3 | 2.9 | -0.4 | 6.2 | 83'456 | 0 | 0.0 | 0.0 | 0.0 | 166'017 | 3 | 1.4 | -0.2 | 3.0 |
| Waldenburg | 39'097 | 1 | 1.9 | -1.8 | 5.6 | 38'979 | 0 | 0.0 | 0.0 | 0.0 | 78'076 | 1 | 0.9 | -0.8 | 2.6 |
| Basel-Landschaft (ohne Laufen) | 621'444 | 20 | 2.2 | 1.2 | 3.2 | 649'230 | 8 | 0.6 | 0.1 | 1.1 | 1'270'674 | 28 | 1.4 | 0.9 | 1.9 |

* neue Krebsfälle

Abb. 28: Entwicklung der altersstandardisierten (europäische) Inzidenzrate (ASR) der Pleura- und Mesotheliom-Krebserkrankungen pro 100'000 Einwohner in Basel-Stadt und Basel-Landschaft nach Gemeinde und Bezirk von 1981 bis 2010



Abb. 29: Krebs-Atlas der Pleura- und Mesotheliom-Krebserkrankungen in Basel-Stadt und Basel-Landschaft von 2006 bis 2010



Knochen und Gelenknorpel der Extremitäten

Tab. 21: Altersstandardisierte (europäische) Inzidenzrate (ASR) der Knochen- und Gelenknorpel der Extremitäten-Kreislernkrankungen pro 100'000 Einwohner in Basel-Stadt und Basel-Landschaft nach Gemeinde und Bezirk von 1981 bis 2010

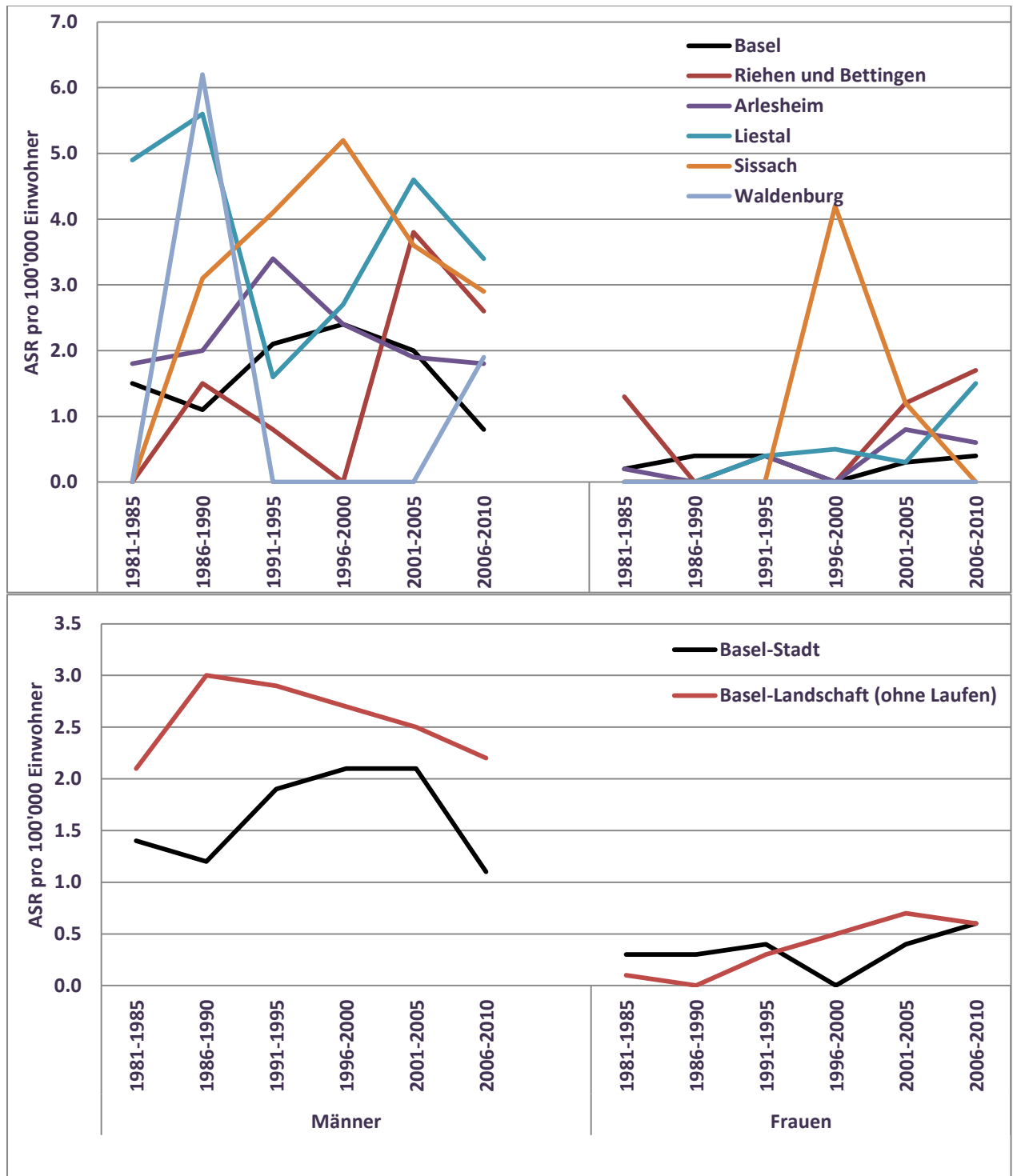
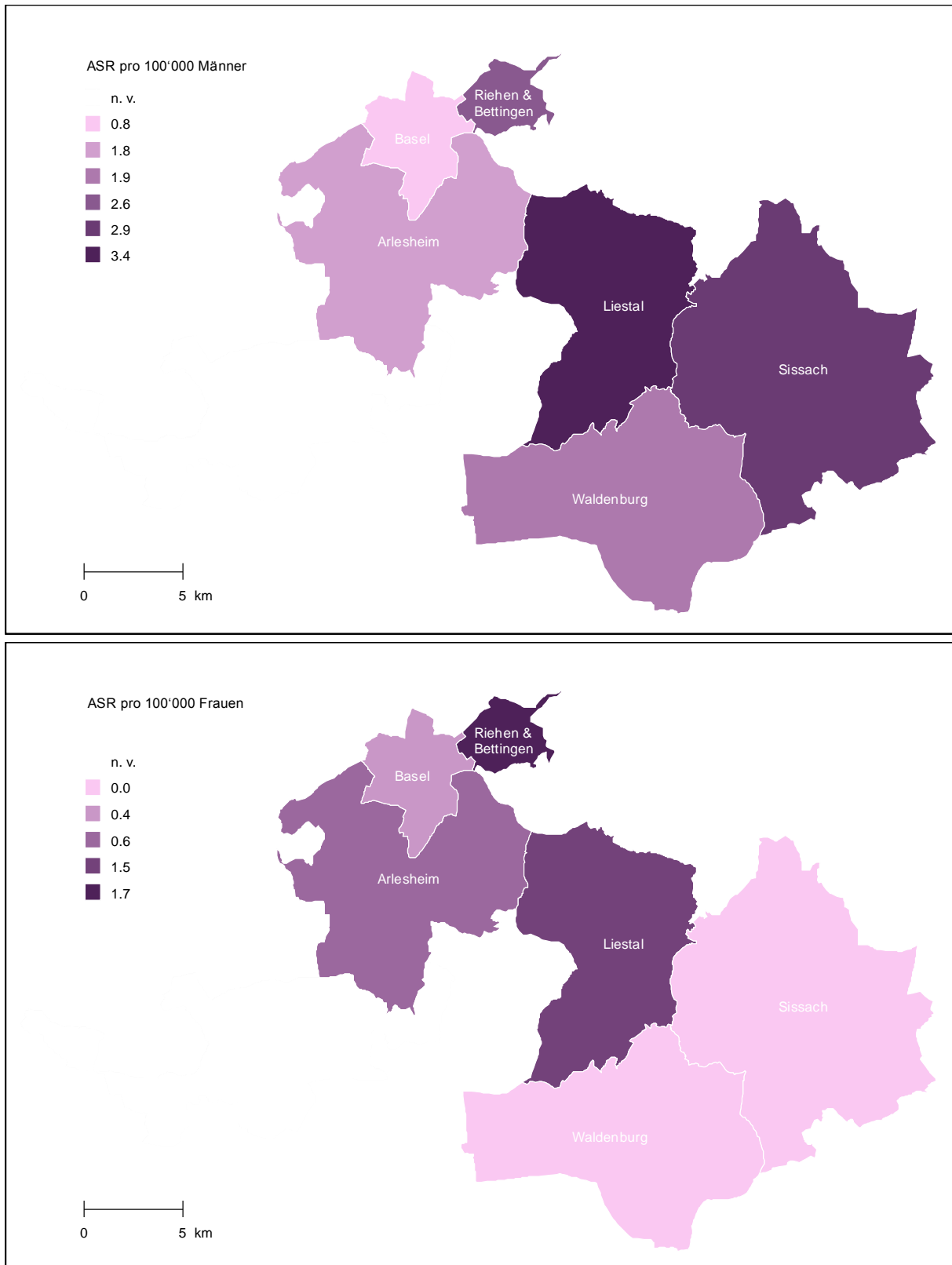
| Bezirk/Gemeinde | Männern | | | | | Frauen | | | | | Alle | | | | |
|---------------------------------------|----------------|-----------|------------|------------|------------|----------------|----------|------------|-------------|------------|------------------|-----------|------------|------------|------------|
| | Bevölkerung | N* | ASR | 95%CI | | Bevölkerung | N | ASR | 95%CI | | Bevölkerung | N | ASR | 95%CI | |
| 1981-1985 | | | | | | | | | | | | | | | |
| Basel | 426'389 | 6 | 1.3 | 0.2 | 2.4 | 481'704 | 7 | 1.5 | 0.3 | 2.7 | 908'093 | 13 | 1.4 | 0.6 | 2.2 |
| Riehen und Bettingen | 50'849 | 0 | 0.0 | 0.0 | 0.0 | 57'974 | 2 | 3.1 | -1.1 | 7.3 | 108'823 | 2 | 1.6 | -0.7 | 3.9 |
| Basel-Stadt | 477'238 | 6 | 1.2 | 0.2 | 2.2 | 539'678 | 9 | 1.7 | 0.5 | 2.9 | 1'016'916 | 15 | 1.5 | 0.7 | 2.3 |
| Arlesheim | 337'420 | 2 | 0.6 | -0.2 | 1.4 | 350'214 | 1 | 0.3 | -0.3 | 0.9 | 687'634 | 3 | 0.4 | -0.1 | 0.9 |
| Liestal | 121'334 | 1 | 1.0 | -0.9 | 2.9 | 123'209 | 1 | 1.0 | -0.9 | 2.9 | 244'543 | 2 | 1.0 | -0.3 | 2.3 |
| Sissach | 65'278 | 0 | 0.0 | 0.0 | 0.0 | 63'987 | 0 | 0.0 | 0.0 | 0.0 | 129'265 | 0 | 0.0 | 0.0 | 0.0 |
| Waldenburg | 32'121 | 1 | 2.6 | -2.6 | 7.8 | 31'299 | 1 | 4.0 | -3.9 | 11.9 | 63'420 | 2 | 3.5 | -1.4 | 8.4 |
| Basel-Landschaft (ohne Laufen) | 556'153 | 4 | 0.7 | 0.0 | 1.4 | 568'709 | 3 | 0.6 | -0.1 | 1.3 | 1'124'862 | 7 | 0.6 | 0.1 | 1.1 |
| 1986-1990 | | | | | | | | | | | | | | | |
| Basel | 414'703 | 10 | 2.7 | 0.9 | 4.5 | 466'767 | 6 | 0.9 | 0.1 | 1.7 | 881'470 | 16 | 1.8 | 0.8 | 2.8 |
| Riehen und Bettingen | 49'885 | 0 | 0.0 | 0.0 | 0.0 | 56'592 | 1 | 0.5 | -0.6 | 1.6 | 106'477 | 1 | 0.4 | -0.4 | 1.2 |
| Basel-Stadt | 464'588 | 10 | 2.4 | 0.8 | 4.0 | 523'359 | 7 | 0.8 | 0.1 | 1.5 | 987'947 | 17 | 1.6 | 0.7 | 2.5 |
| Arlesheim | 346'667 | 3 | 0.8 | -0.1 | 1.7 | 358'740 | 6 | 1.9 | 0.3 | 3.5 | 705'407 | 9 | 1.4 | 0.5 | 2.3 |
| Liestal | 125'995 | 0 | 0.0 | 0.0 | 0.0 | 126'877 | 2 | 1.1 | -0.5 | 2.7 | 252'872 | 2 | 0.6 | -0.3 | 1.5 |
| Sissach | 69'698 | 1 | 1.3 | -1.2 | 3.8 | 68'087 | 1 | 1.5 | -1.4 | 4.4 | 137'785 | 2 | 1.4 | -0.6 | 3.4 |
| Waldenburg | 33'950 | 0 | 0.0 | 0.0 | 0.0 | 32'746 | 0 | 0.0 | 0.0 | 0.0 | 66'696 | 0 | 0.0 | 0.0 | 0.0 |
| Basel-Landschaft (ohne Laufen) | 576'310 | 4 | 0.7 | 0.0 | 1.4 | 586'450 | 9 | 1.5 | 0.5 | 2.5 | 1'162'760 | 13 | 1.1 | 0.5 | 1.7 |
| 1991-1995 | | | | | | | | | | | | | | | |
| Basel | 417'642 | 7 | 1.5 | 0.4 | 2.6 | 468'200 | 6 | 2.0 | 0.3 | 3.7 | 885'842 | 13 | 1.7 | 0.7 | 2.7 |
| Riehen und Bettingen | 49'889 | 0 | 0.0 | 0.0 | 0.0 | 57'566 | 1 | 2.9 | -2.8 | 8.6 | 107'455 | 1 | 1.4 | -1.4 | 4.2 |
| Basel-Stadt | 467'531 | 7 | 1.3 | 0.3 | 2.3 | 525'766 | 7 | 2.1 | 0.4 | 3.8 | 993'297 | 14 | 1.7 | 0.8 | 2.6 |
| Arlesheim | 346'658 | 2 | 0.5 | -0.2 | 1.2 | 360'065 | 2 | 0.6 | -0.3 | 1.5 | 706'723 | 4 | 0.5 | 0.0 | 1.0 |
| Liestal | 130'922 | 2 | 1.7 | -0.6 | 4.0 | 131'732 | 2 | 1.7 | -0.7 | 4.1 | 262'654 | 4 | 1.7 | 0.0 | 3.4 |
| Sissach | 74'616 | 1 | 1.5 | -1.5 | 4.5 | 73'145 | 1 | 1.2 | -1.2 | 3.6 | 147'761 | 2 | 1.5 | -0.6 | 3.6 |
| Waldenburg | 36'234 | 0 | 0.0 | 0.0 | 0.0 | 35'172 | 1 | 2.6 | -2.6 | 7.8 | 71'406 | 1 | 1.3 | -1.2 | 3.8 |
| Basel-Landschaft (ohne Laufen) | 588'430 | 5 | 0.9 | 0.1 | 1.7 | 600'114 | 6 | 1.0 | 0.2 | 1.8 | 1'188'544 | 11 | 1.0 | 0.4 | 1.6 |
| 1996-2000 | | | | | | | | | | | | | | | |
| Basel | 402'774 | 6 | 1.3 | 0.2 | 2.4 | 449'213 | 7 | 1.2 | 0.2 | 2.2 | 851'987 | 13 | 1.3 | 0.6 | 2.0 |
| Riehen und Bettingen | 50'892 | 0 | 0.0 | 0.0 | 0.0 | 58'626 | 2 | 3.1 | -1.3 | 7.5 | 109'518 | 2 | 1.7 | -0.7 | 4.1 |
| Basel-Stadt | 453'666 | 6 | 1.2 | 0.2 | 2.2 | 507'839 | 9 | 1.4 | 0.4 | 2.4 | 961'505 | 15 | 1.3 | 0.6 | 2.0 |
| Arlesheim | 346'595 | 2 | 0.5 | -0.2 | 1.2 | 363'671 | 4 | 1.3 | 0.0 | 2.6 | 710'266 | 6 | 0.9 | 0.2 | 1.6 |
| Liestal | 134'773 | 1 | 0.6 | -0.6 | 1.8 | 136'851 | 0 | 0.0 | 0.0 | 0.0 | 271'624 | 1 | 0.3 | -0.3 | 0.9 |
| Sissach | 77'466 | 0 | 0.0 | 0.0 | 0.0 | 77'255 | 1 | 1.2 | -1.1 | 3.5 | 154'721 | 1 | 0.6 | -0.5 | 1.7 |
| Waldenburg | 37'919 | 0 | 0.0 | 0.0 | 0.0 | 37'228 | 1 | 2.3 | -2.3 | 6.9 | 75'147 | 1 | 1.1 | -1.1 | 3.3 |
| Basel-Landschaft (ohne Laufen) | 596'753 | 3 | 0.5 | 0.0 | 1.0 | 615'005 | 6 | 1.0 | 0.2 | 1.8 | 1'211'758 | 9 | 0.7 | 0.2 | 1.2 |
| 2001-2005 | | | | | | | | | | | | | | | |
| Basel | 394'105 | 5 | 1.2 | 0.1 | 2.3 | 436'321 | 5 | 1.6 | 0.1 | 3.1 | 830'426 | 10 | 1.4 | 0.4 | 2.4 |
| Riehen und Bettingen | 50'879 | 1 | 1.8 | -1.7 | 5.3 | 58'236 | 0 | 0.0 | 0.0 | 0.0 | 109'115 | 1 | 0.9 | -0.8 | 2.6 |
| Basel-Stadt | 444'984 | 6 | 1.3 | 0.2 | 2.4 | 494'557 | 5 | 1.4 | 0.1 | 2.7 | 939'541 | 11 | 1.3 | 0.4 | 2.2 |
| Arlesheim | 352'135 | 3 | 0.9 | -0.1 | 1.9 | 372'727 | 4 | 1.3 | 0.0 | 2.6 | 724'862 | 7 | 1.1 | 0.3 | 1.9 |
| Liestal | 137'656 | 3 | 2.1 | -0.3 | 4.5 | 140'902 | 1 | 0.7 | -0.7 | 2.1 | 278'558 | 4 | 1.4 | 0.0 | 2.8 |
| Sissach | 79'936 | 0 | 0.0 | 0.0 | 0.0 | 80'420 | 0 | 0.0 | 0.0 | 0.0 | 160'356 | 0 | 0.0 | 0.0 | 0.0 |
| Waldenburg | 38'908 | 0 | 0.0 | 0.0 | 0.0 | 38'374 | 0 | 0.0 | 0.0 | 0.0 | 77'282 | 0 | 0.0 | 0.0 | 0.0 |
| Basel-Landschaft (ohne Laufen) | 608'635 | 6 | 1.0 | 0.2 | 1.8 | 632'423 | 5 | 0.9 | 0.1 | 1.7 | 1'241'058 | 11 | 0.9 | 0.3 | 1.5 |
| 2006-2010 | | | | | | | | | | | | | | | |
| Basel | 399'710 | 10 | 2.3 | 0.8 | 3.8 | 436'153 | 4 | 0.7 | -0.1 | 1.5 | 835'863 | 14 | 1.5 | 0.7 | 2.3 |
| Riehen und Bettingen | 50'828 | 1 | 1.6 | -1.6 | 4.8 | 58'013 | 0 | 0.0 | 0.0 | 0.0 | 108'841 | 1 | 0.8 | -0.7 | 2.3 |
| Basel-Stadt | 450'538 | 11 | 2.2 | 0.8 | 3.6 | 494'166 | 4 | 0.6 | -0.1 | 1.3 | 944'704 | 15 | 1.4 | 0.7 | 2.1 |
| Arlesheim | 359'010 | 2 | 0.5 | -0.3 | 1.3 | 382'995 | 4 | 0.9 | 0.0 | 1.8 | 742'005 | 6 | 0.7 | 0.1 | 1.3 |
| Liestal | 140'776 | 0 | 0.0 | 0.0 | 0.0 | 143'800 | 1 | 0.5 | -0.5 | 1.5 | 284'576 | 1 | 0.3 | -0.2 | 0.8 |
| Sissach | 82'561 | 2 | 1.8 | -0.7 | 4.3 | 83'456 | 0 | 0.0 | 0.0 | 0.0 | 166'017 | 2 | 0.9 | -0.3 | 2.1 |
| Waldenburg | 39'097 | 1 | 2.2 | -2.1 | 6.5 | 38'979 | 0 | 0.0 | 0.0 | 0.0 | 78'076 | 1 | 1.1 | -1.0 | 3.2 |
| Basel-Landschaft (ohne Laufen) | 621'444 | 5 | 0.6 | 0.0 | 1.2 | 649'230 | 5 | 0.6 | 0.0 | 1.2 | 1'270'674 | 10 | 0.6 | 0.2 | 1.0 |

* neue Krebsfälle

Abb. 30: Entwicklung der altersstandardisierten (europäische) Inzidenzrate (ASR) der Knochen- und Gelenkknorpel der Extremitäten-Krebserkrankungen pro 100'000 Einwohner in Basel-Stadt und Basel-Landschaft nach Gemeinde und Bezirk von 1981 bis 2010



Abb. 31: Krebs-Atlas der Knochen- und Gelenkknorpel der Extremitäten-Krebserkrankungen in Basel-Stadt und Basel-Landschaft von 2006 bis 2010



Hautmelanom

Tab. 22: Altersstandardisierte (europäische) Inzidenzrate (ASR) der Hautmelanom-Krebserkrankungen pro 100'000 Einwohner in Basel-Stadt und Basel-Landschaft nach Gemeinde und Bezirk von 1981 bis 2010

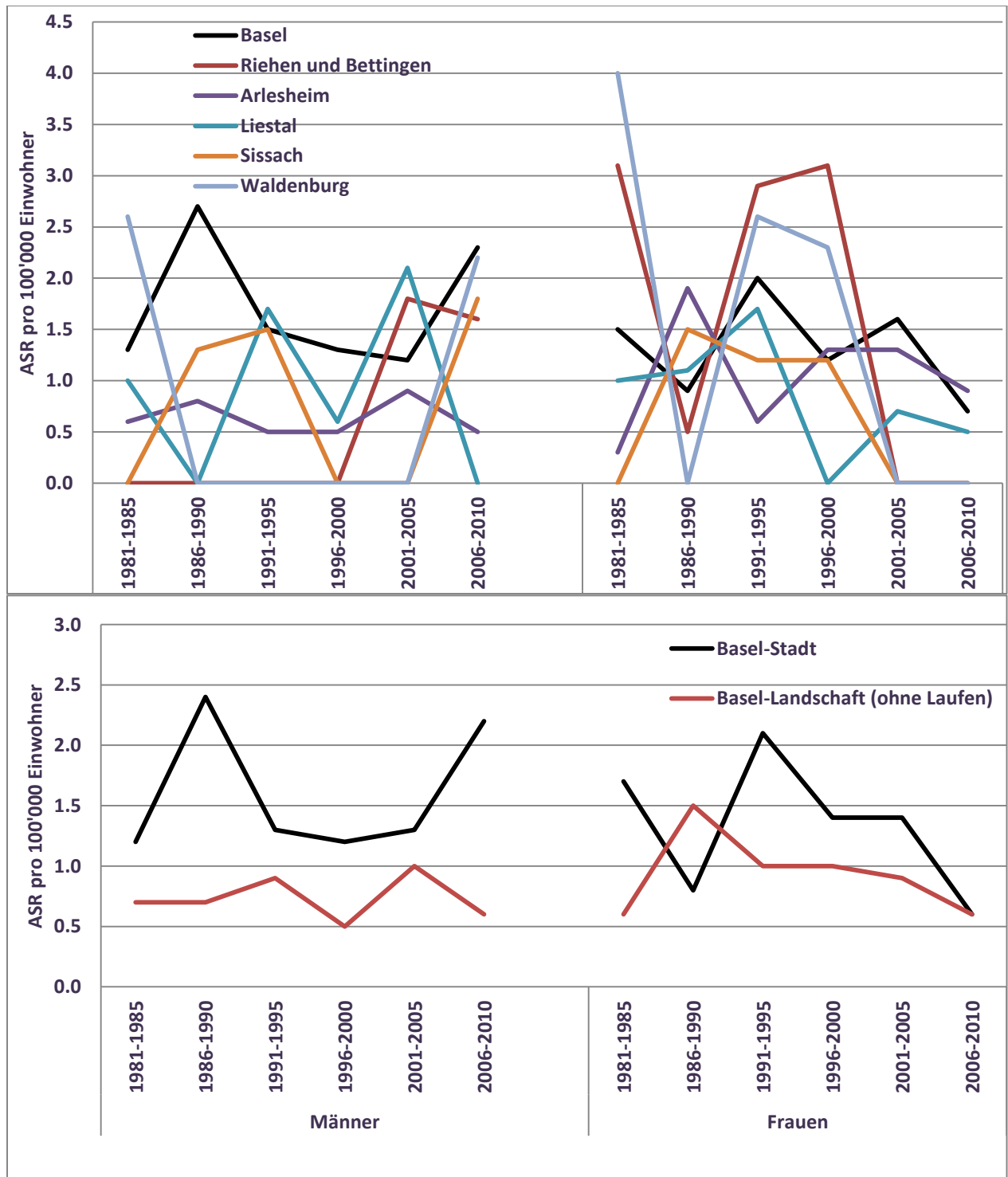
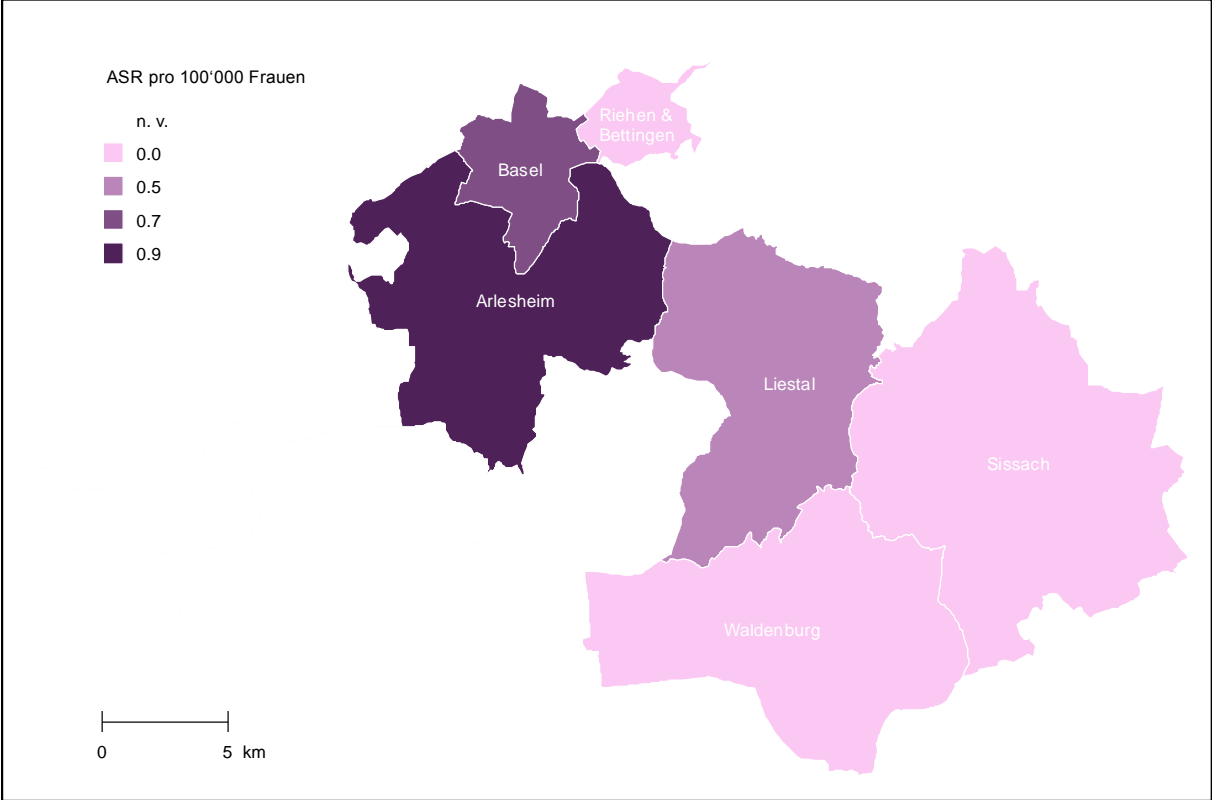
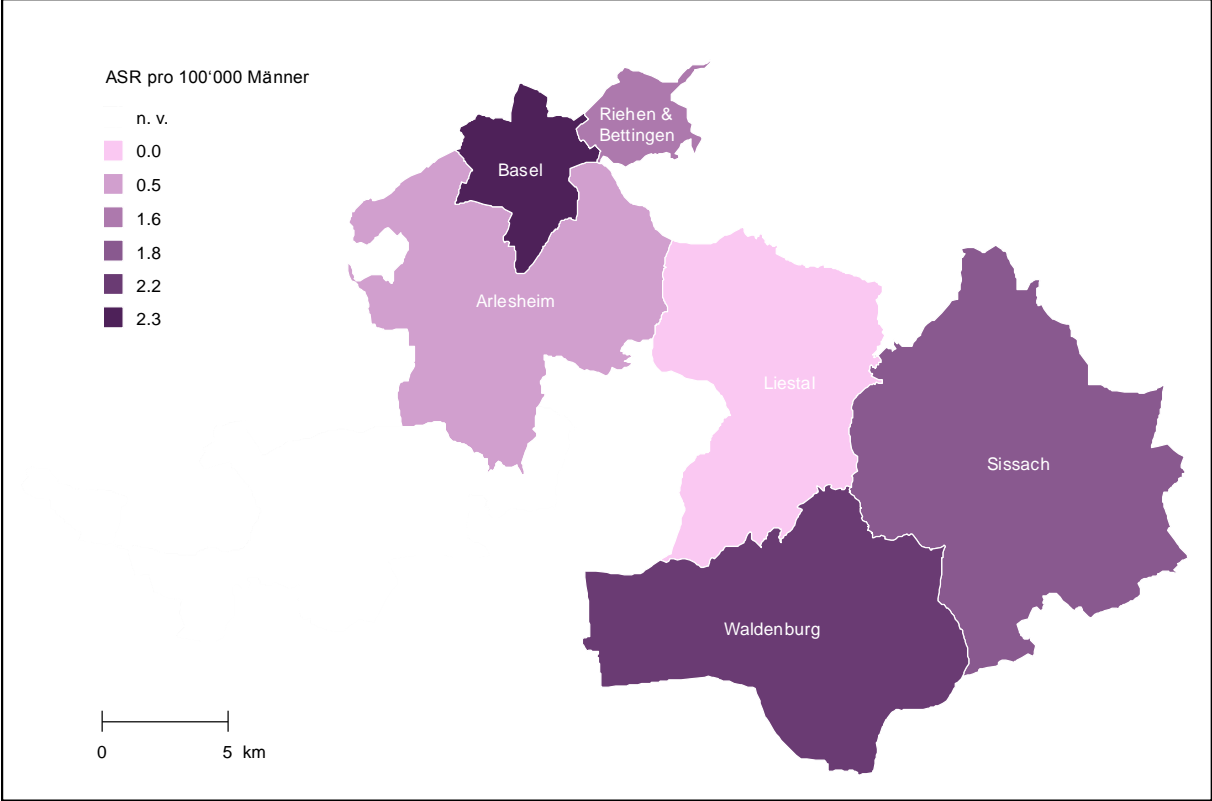
| Bezirk/Gemeinde | Männern | | | | | Frauen | | | | | Alle | | | | |
|---------------------------------------|----------------|------------|-------------|-------------|-------------|----------------|------------|-------------|-------------|-------------|------------------|------------|-------------|-------------|-------------|
| | Bevölkerung | N* | ASR | 95%CI | | Bevölkerung | N | ASR | 95%CI | | Bevölkerung | N | ASR | 95%CI | |
| 1981-1985 | | | | | | | | | | | | | | | |
| Basel | 426'389 | 45 | 8.5 | 6.0 | 11.0 | 481'704 | 67 | 10.2 | 7.5 | 12.9 | 908'093 | 112 | 9.2 | 7.4 | 11.0 |
| Riehen und Bettingen | 50'849 | 11 | 18.1 | 7.3 | 28.9 | 57'974 | 8 | 7.5 | 2.1 | 12.9 | 108'823 | 19 | 12.8 | 6.9 | 18.7 |
| Basel-Stadt | 477'238 | 56 | 9.5 | 7.0 | 12.0 | 539'678 | 75 | 9.8 | 7.4 | 12.2 | 1'016'916 | 131 | 9.6 | 7.9 | 11.3 |
| Arlesheim | 337'420 | 43 | 13.3 | 9.2 | 17.4 | 350'214 | 53 | 14.7 | 10.7 | 18.7 | 687'634 | 96 | 14.0 | 11.2 | 16.8 |
| Liestal | 121'334 | 9 | 9.0 | 2.8 | 15.2 | 123'209 | 12 | 9.3 | 4.0 | 14.6 | 244'543 | 21 | 8.8 | 5.0 | 12.6 |
| Sissach | 65'278 | 9 | 14.1 | 4.8 | 23.4 | 63'987 | 13 | 18.9 | 8.2 | 29.6 | 129'265 | 22 | 16.8 | 9.7 | 23.9 |
| Waldenburg | 32'121 | 3 | 10.1 | -1.4 | 21.6 | 31'299 | 3 | 7.3 | -1.2 | 15.8 | 63'420 | 6 | 8.5 | 1.5 | 15.5 |
| Basel-Landschaft (ohne Laufen) | 556'153 | 64 | 12.1 | 9.1 | 15.1 | 568'709 | 81 | 13.8 | 10.8 | 16.8 | 1'124'862 | 145 | 13.0 | 10.9 | 15.1 |
| 1986-1990 | | | | | | | | | | | | | | | |
| Basel | 414'703 | 80 | 15.3 | 11.9 | 18.7 | 466'767 | 95 | 14.7 | 11.5 | 17.9 | 881'470 | 175 | 14.5 | 12.2 | 16.8 |
| Riehen und Bettingen | 49'885 | 10 | 15.3 | 5.6 | 25.0 | 56'592 | 12 | 15.1 | 5.9 | 24.3 | 106'477 | 22 | 15.4 | 8.7 | 22.1 |
| Basel-Stadt | 464'588 | 90 | 15.3 | 12.1 | 18.5 | 523'359 | 107 | 14.7 | 11.6 | 17.8 | 987'947 | 197 | 14.6 | 12.4 | 16.8 |
| Arlesheim | 346'667 | 52 | 14.3 | 10.4 | 18.2 | 358'740 | 43 | 10.4 | 7.3 | 13.5 | 705'407 | 95 | 12.2 | 9.7 | 14.7 |
| Liestal | 125'995 | 19 | 16.2 | 8.9 | 23.5 | 126'877 | 13 | 9.7 | 4.4 | 15.0 | 252'872 | 32 | 12.7 | 8.3 | 17.1 |
| Sissach | 69'698 | 5 | 7.7 | 0.9 | 14.5 | 68'087 | 6 | 6.5 | 1.0 | 12.0 | 137'785 | 11 | 7.0 | 2.8 | 11.2 |
| Waldenburg | 33'950 | 5 | 14.4 | 1.7 | 27.1 | 32'746 | 4 | 11.7 | 0.0 | 23.4 | 66'696 | 9 | 12.3 | 4.2 | 20.4 |
| Basel-Landschaft (ohne Laufen) | 576'310 | 81 | 14.0 | 10.9 | 17.1 | 586'450 | 66 | 10.0 | 7.6 | 12.4 | 1'162'760 | 147 | 11.8 | 9.9 | 13.7 |
| 1991-1995 | | | | | | | | | | | | | | | |
| Basel | 417'642 | 94 | 18.0 | 14.3 | 21.7 | 468'200 | 75 | 11.4 | 8.5 | 14.3 | 885'842 | 169 | 13.8 | 11.6 | 16.0 |
| Riehen und Bettingen | 49'889 | 11 | 15.5 | 5.9 | 25.1 | 57'566 | 17 | 22.3 | 11.0 | 33.6 | 107'455 | 28 | 19.1 | 11.6 | 26.6 |
| Basel-Stadt | 467'531 | 105 | 17.6 | 14.2 | 21.0 | 525'766 | 92 | 12.7 | 9.8 | 15.6 | 993'297 | 197 | 14.4 | 12.3 | 16.5 |
| Arlesheim | 346'658 | 59 | 15.9 | 11.8 | 20.0 | 360'065 | 55 | 12.3 | 9.0 | 15.6 | 706'723 | 114 | 13.8 | 11.3 | 16.3 |
| Liestal | 130'922 | 13 | 10.1 | 4.6 | 15.6 | 131'732 | 23 | 14.5 | 8.4 | 20.6 | 262'654 | 36 | 12.4 | 8.3 | 16.5 |
| Sissach | 74'616 | 11 | 14.2 | 5.7 | 22.7 | 73'145 | 10 | 13.1 | 4.9 | 21.3 | 147'761 | 21 | 13.1 | 7.4 | 18.8 |
| Waldenburg | 36'234 | 3 | 9.5 | -1.3 | 20.3 | 35'172 | 6 | 15.5 | 2.6 | 28.4 | 71'406 | 9 | 12.4 | 4.1 | 20.7 |
| Basel-Landschaft (ohne Laufen) | 588'430 | 86 | 14.0 | 11.0 | 17.0 | 600'114 | 94 | 13.0 | 10.3 | 15.7 | 1'188'544 | 180 | 13.3 | 11.3 | 15.3 |
| 1996-2000 | | | | | | | | | | | | | | | |
| Basel | 402'774 | 98 | 18.7 | 14.9 | 22.5 | 449'213 | 90 | 12.7 | 9.8 | 15.6 | 851'987 | 188 | 14.9 | 12.6 | 17.2 |
| Riehen und Bettingen | 50'892 | 21 | 28.3 | 15.6 | 41.0 | 58'626 | 12 | 12.9 | 4.6 | 21.2 | 109'518 | 33 | 19.4 | 12.2 | 26.6 |
| Basel-Stadt | 453'666 | 119 | 19.9 | 16.2 | 23.6 | 507'839 | 102 | 12.7 | 9.9 | 15.5 | 961'505 | 221 | 15.4 | 13.2 | 17.6 |
| Arlesheim | 346'595 | 86 | 20.1 | 15.8 | 24.4 | 363'671 | 89 | 19.1 | 15.0 | 23.2 | 710'266 | 175 | 19.5 | 16.6 | 22.4 |
| Liestal | 134'773 | 29 | 20.6 | 13.1 | 28.1 | 136'851 | 24 | 14.7 | 8.7 | 20.7 | 271'624 | 53 | 17.4 | 12.7 | 22.1 |
| Sissach | 77'466 | 12 | 15.3 | 6.6 | 24.0 | 77'255 | 14 | 15.6 | 7.2 | 24.0 | 154'721 | 26 | 15.4 | 9.4 | 21.4 |
| Waldenburg | 37'919 | 9 | 22.3 | 7.5 | 37.1 | 37'228 | 13 | 29.8 | 12.8 | 46.8 | 75'147 | 22 | 25.9 | 14.7 | 37.1 |
| Basel-Landschaft (ohne Laufen) | 596'753 | 136 | 19.7 | 16.4 | 23.0 | 615'005 | 140 | 18.6 | 15.4 | 21.8 | 1'211'758 | 276 | 19.0 | 16.7 | 21.3 |
| 2001-2005 | | | | | | | | | | | | | | | |
| Basel | 394'105 | 116 | 23.5 | 19.1 | 27.9 | 436'321 | 103 | 17.0 | 13.4 | 20.6 | 830'426 | 219 | 19.6 | 16.9 | 22.3 |
| Riehen und Bettingen | 50'879 | 18 | 27.7 | 14.1 | 41.3 | 58'236 | 15 | 20.0 | 9.1 | 30.9 | 109'115 | 33 | 23.4 | 14.8 | 32.0 |
| Basel-Stadt | 444'984 | 134 | 23.8 | 19.7 | 27.9 | 494'557 | 118 | 17.4 | 14.0 | 20.8 | 939'541 | 252 | 20.0 | 17.4 | 22.6 |
| Arlesheim | 352'135 | 137 | 30.2 | 25.0 | 35.4 | 372'727 | 112 | 24.9 | 20.1 | 29.7 | 724'862 | 249 | 27.1 | 23.6 | 30.6 |
| Liestal | 137'656 | 21 | 13.9 | 7.9 | 19.9 | 140'902 | 20 | 11.9 | 6.6 | 17.2 | 278'558 | 41 | 12.9 | 8.9 | 16.9 |
| Sissach | 79'936 | 11 | 12.8 | 5.2 | 20.4 | 80'420 | 9 | 8.6 | 2.7 | 14.5 | 160'356 | 20 | 10.6 | 5.9 | 15.3 |
| Waldenburg | 38'908 | 8 | 19.0 | 5.8 | 32.2 | 38'374 | 5 | 9.7 | 1.0 | 18.4 | 77'282 | 13 | 14.3 | 6.4 | 22.2 |
| Basel-Landschaft (ohne Laufen) | 608'635 | 177 | 24.0 | 20.4 | 27.6 | 632'423 | 146 | 19.0 | 15.8 | 22.2 | 1'241'058 | 323 | 21.1 | 18.7 | 23.5 |
| 2006-2010 | | | | | | | | | | | | | | | |
| Basel | 399'710 | 100 | 17.4 | 13.8 | 21.0 | 436'153 | 102 | 16.6 | 13.0 | 20.2 | 835'863 | 202 | 16.2 | 13.8 | 18.6 |
| Riehen und Bettingen | 50'828 | 17 | 16.1 | 7.9 | 24.3 | 58'013 | 12 | 15.2 | 5.6 | 24.8 | 108'841 | 29 | 14.9 | 8.7 | 21.1 |
| Basel-Stadt | 450'538 | 117 | 17.3 | 14.0 | 20.6 | 494'166 | 114 | 16.3 | 13.0 | 19.6 | 944'704 | 231 | 16.0 | 13.7 | 18.3 |
| Arlesheim | 359'010 | 103 | 20.2 | 16.1 | 24.3 | 382'995 | 115 | 22.4 | 18.0 | 26.8 | 742'005 | 218 | 21.0 | 18.0 | 24.0 |
| Liestal | 140'776 | 24 | 13.4 | 8.0 | 18.8 | 143'800 | 28 | 15.3 | 9.4 | 21.2 | 284'576 | 52 | 14.2 | 10.3 | 18.1 |
| Sissach | 82'561 | 23 | 22.7 | 13.3 | 32.1 | 83'456 | 17 | 15.7 | 8.0 | 23.4 | 166'017 | 40 | 19.0 | 13.0 | 25.0 |
| Waldenburg | 39'097 | 10 | 22.2 | 8.2 | 36.2 | 38'979 | 12 | 22.4 | 9.3 | 35.5 | 78'076 | 22 | 22.4 | 12.8 | 32.0 |
| Basel-Landschaft (ohne Laufen) | 621'444 | 160 | 19.0 | 16.0 | 22.0 | 649'230 | 172 | 19.9 | 16.8 | 23.0 | 1'270'674 | 332 | 19.2 | 17.0 | 21.4 |

* neue Krebsfälle

Abb. 32: Entwicklung der altersstandardisierten (europäische) Inzidenzrate (ASR) der Hautmelanom - Krebserkrankungen pro 100'000 Einwohner in Basel-Stadt und Basel-Landschaft nach Gemeinde und Bezirk von 1981 bis 2010



Abb. 33: Krebs-Atlas der Hautmelanom-Krebserkrankungen in Basel-Stadt und Basel-Landschaft von 2006 bis 2010



Nicht-melanotischer Hautkrebs

Tab. 23: Altersstandardisierte (europäische) Inzidenzrate (ASR) der nicht-melanotischen Haut-Krebserkrankungen pro 100'000 Einwohner in Basel-Stadt und Basel-Landschaft nach Gemeinde und Bezirk von 1981 bis 2010

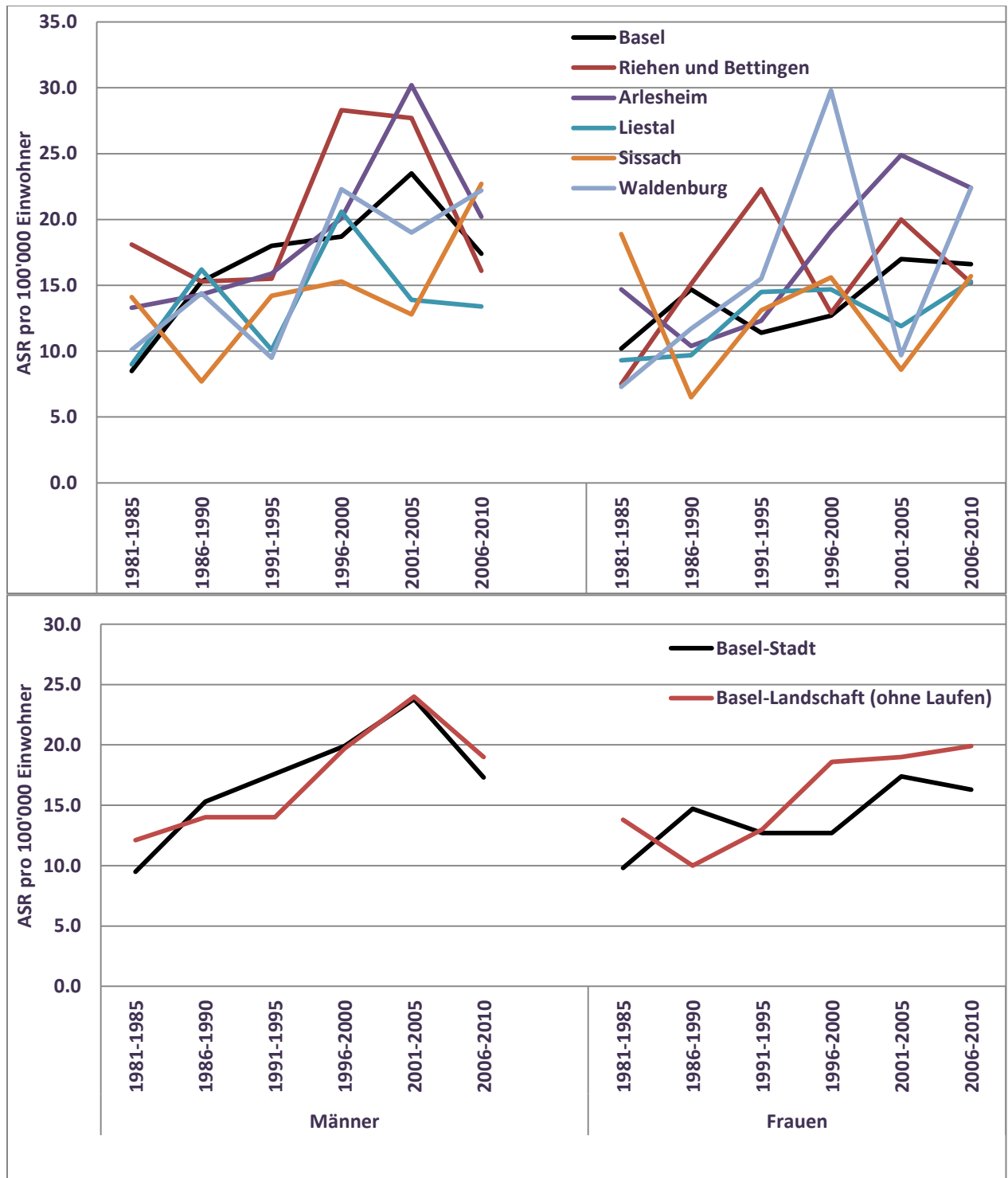
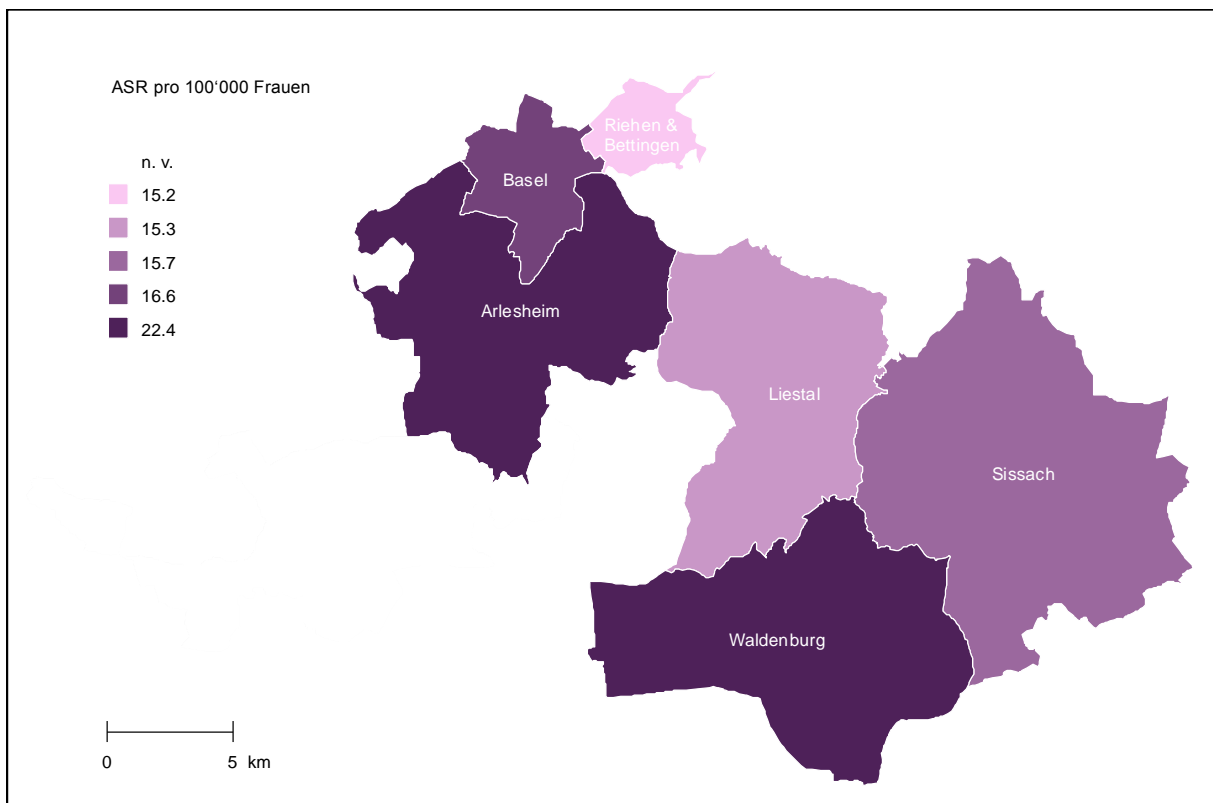
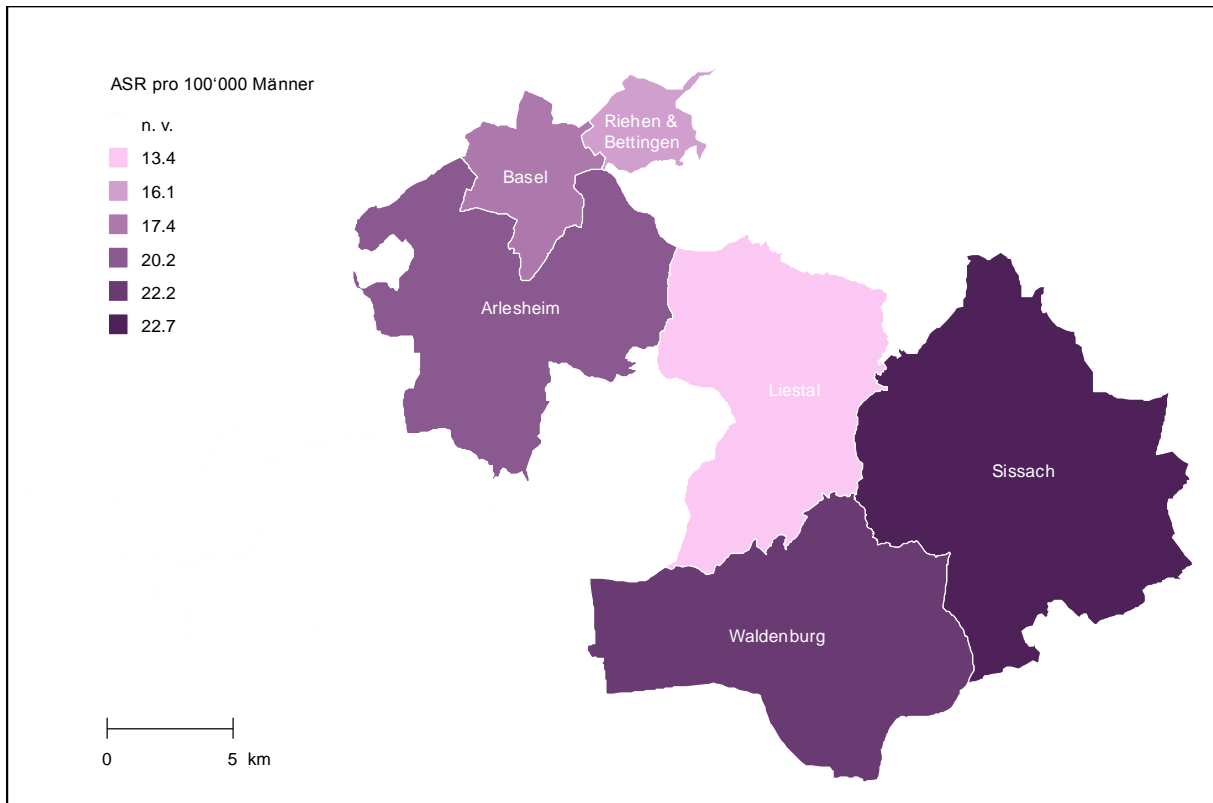
| Bezirk/Gemeinde | Männern | | | | | Frauen | | | | | Alle | | | | |
|---------------------------------------|----------------|--------------|--------------|--------------|--------------|----------------|--------------|--------------|--------------|--------------|------------------|--------------|--------------|--------------|--------------|
| | Bevölkerung | N* | ASR | 95%CI | | Bevölkerung | N | ASR | 95%CI | | Bevölkerung | N | ASR | 95%CI | |
| 1981-1985 | | | | | | | | | | | | | | | |
| Basel | 426'389 | 646 | 121.7 | 112.0 | 131.4 | 481'704 | 528 | 62.6 | 56.7 | 68.5 | 908'093 | 1'174 | 84.6 | 79.5 | 89.7 |
| Riehen und Bettingen | 50'849 | 60 | 99.4 | 73.3 | 125.5 | 57'974 | 75 | 82.8 | 62.9 | 102.7 | 108'823 | 135 | 87.6 | 72.3 | 102.9 |
| Basel-Stadt | 477'238 | 706 | 119.2 | 110.2 | 128.2 | 539'678 | 603 | 64.7 | 59.0 | 70.4 | 1'016'916 | 1'309 | 84.9 | 80.0 | 89.8 |
| Arllesheim | 337'420 | 299 | 105.0 | 92.6 | 117.4 | 350'214 | 226 | 59.5 | 51.6 | 67.4 | 687'634 | 525 | 78.5 | 71.7 | 85.3 |
| Liestal | 121'334 | 106 | 101.9 | 82.2 | 121.6 | 123'209 | 68 | 54.3 | 41.2 | 67.4 | 244'543 | 174 | 76.0 | 64.6 | 87.4 |
| Sissach | 65'278 | 56 | 90.9 | 66.7 | 115.1 | 63'987 | 41 | 56.3 | 38.5 | 74.1 | 129'265 | 97 | 71.4 | 56.9 | 85.9 |
| Waldenburg | 32'121 | 25 | 78.7 | 47.2 | 110.2 | 31'299 | 11 | 34.1 | 13.6 | 54.6 | 63'420 | 36 | 53.8 | 35.9 | 71.7 |
| Basel-Landschaft (ohne Laufen) | 556'153 | 486 | 100.3 | 91.2 | 109.4 | 568'709 | 346 | 56.4 | 50.4 | 62.4 | 1'124'862 | 832 | 75.3 | 70.1 | 80.5 |
| 1986-1990 | | | | | | | | | | | | | | | |
| Basel | 414'703 | 792 | 146.6 | 136.1 | 157.1 | 466'767 | 718 | 86.4 | 79.2 | 93.6 | 881'470 | 1'510 | 109.2 | 103.3 | 115.1 |
| Riehen und Bettingen | 49'885 | 109 | 155.2 | 125.4 | 185.0 | 56'592 | 101 | 100.6 | 79.1 | 122.1 | 106'477 | 210 | 119.2 | 102.3 | 136.1 |
| Basel-Stadt | 464'588 | 901 | 147.7 | 137.8 | 157.6 | 523'359 | 819 | 87.9 | 81.1 | 94.7 | 987'947 | 1'720 | 110.3 | 104.7 | 115.9 |
| Arllesheim | 346'667 | 527 | 157.5 | 143.9 | 171.1 | 358'740 | 394 | 93.2 | 83.9 | 102.5 | 705'407 | 921 | 119.8 | 112.0 | 127.6 |
| Liestal | 125'995 | 97 | 86.8 | 69.3 | 104.3 | 126'877 | 103 | 72.3 | 58.0 | 86.6 | 252'872 | 200 | 78.1 | 67.2 | 89.0 |
| Sissach | 69'698 | 49 | 67.5 | 48.3 | 86.7 | 68'087 | 63 | 78.7 | 58.4 | 99.0 | 137'785 | 112 | 72.1 | 58.4 | 85.8 |
| Waldenburg | 33'950 | 33 | 98.6 | 64.6 | 132.6 | 32'746 | 26 | 63.1 | 38.0 | 88.2 | 66'696 | 59 | 78.4 | 58.0 | 98.8 |
| Basel-Landschaft (ohne Laufen) | 576'310 | 706 | 128.5 | 118.9 | 138.1 | 586'450 | 586 | 85.7 | 78.6 | 92.8 | 1'162'760 | 1'292 | 103.3 | 97.6 | 109.0 |
| 1991-1995 | | | | | | | | | | | | | | | |
| Basel | 417'642 | 802 | 146.4 | 136.0 | 156.8 | 468'200 | 737 | 85.8 | 78.6 | 93.0 | 885'842 | 1'539 | 107.8 | 101.9 | 113.7 |
| Riehen und Bettingen | 49'889 | 117 | 157.4 | 127.9 | 186.9 | 57'566 | 92 | 88.2 | 68.6 | 107.8 | 107'455 | 209 | 116.3 | 99.5 | 133.1 |
| Basel-Stadt | 467'531 | 919 | 147.5 | 137.7 | 157.3 | 525'766 | 829 | 86.3 | 79.6 | 93.0 | 993'297 | 1'748 | 108.9 | 103.4 | 114.4 |
| Arllesheim | 346'658 | 571 | 152.2 | 139.6 | 164.8 | 360'065 | 453 | 94.0 | 85.2 | 102.8 | 706'723 | 1'024 | 118.0 | 110.7 | 125.3 |
| Liestal | 130'922 | 170 | 132.8 | 112.6 | 153.0 | 131'732 | 144 | 90.6 | 75.4 | 105.8 | 262'654 | 314 | 108.2 | 96.1 | 120.3 |
| Sissach | 74'616 | 77 | 101.0 | 78.2 | 123.8 | 73'145 | 70 | 75.7 | 57.1 | 94.3 | 147'761 | 147 | 86.7 | 72.3 | 101.1 |
| Waldenburg | 36'234 | 40 | 107.8 | 73.8 | 141.8 | 35'172 | 30 | 69.2 | 43.2 | 95.2 | 71'406 | 70 | 89.1 | 67.6 | 110.6 |
| Basel-Landschaft (ohne Laufen) | 588'430 | 858 | 139.1 | 129.7 | 148.5 | 600'114 | 697 | 90.0 | 83.1 | 96.9 | 1'188'544 | 1'555 | 110.7 | 105.1 | 116.3 |
| 1996-2000 | | | | | | | | | | | | | | | |
| Basel | 402'774 | 845 | 154.7 | 144.0 | 165.4 | 449'213 | 844 | 102.7 | 94.7 | 110.7 | 851'987 | 1'689 | 120.8 | 114.5 | 127.1 |
| Riehen und Bettingen | 50'892 | 124 | 155.2 | 126.8 | 183.6 | 58'626 | 153 | 140.6 | 115.7 | 165.5 | 109'518 | 277 | 145.1 | 126.6 | 163.6 |
| Basel-Stadt | 453'666 | 969 | 154.4 | 144.4 | 164.4 | 507'839 | 997 | 107.7 | 100.0 | 115.4 | 961'505 | 1'966 | 124.0 | 118.0 | 130.0 |
| Arllesheim | 346'595 | 735 | 170.6 | 158.2 | 183.0 | 363'671 | 553 | 103.4 | 94.5 | 112.3 | 710'266 | 1'288 | 132.1 | 124.8 | 139.4 |
| Liestal | 134'773 | 198 | 139.7 | 120.2 | 159.2 | 136'851 | 165 | 94.1 | 79.3 | 108.9 | 271'624 | 363 | 113.8 | 101.9 | 125.7 |
| Sissach | 77'466 | 89 | 111.4 | 88.0 | 134.8 | 77'255 | 72 | 70.1 | 53.2 | 87.0 | 154'721 | 161 | 88.4 | 74.4 | 102.4 |
| Waldenburg | 37'919 | 55 | 128.7 | 94.0 | 163.4 | 37'228 | 35 | 69.8 | 45.4 | 94.2 | 75'147 | 90 | 97.7 | 76.8 | 118.6 |
| Basel-Landschaft (ohne Laufen) | 596'753 | 1'077 | 154.9 | 145.6 | 164.2 | 615'005 | 825 | 95.9 | 89.1 | 102.7 | 1'211'758 | 1'902 | 121.4 | 115.9 | 126.9 |
| 2001-2005 | | | | | | | | | | | | | | | |
| Basel | 394'105 | 1'034 | 185.8 | 174.1 | 197.5 | 436'321 | 921 | 114.8 | 106.2 | 123.4 | 830'426 | 1'955 | 141.1 | 134.3 | 147.9 |
| Riehen und Bettingen | 50'879 | 159 | 184.7 | 154.3 | 215.1 | 58'236 | 161 | 138.4 | 113.6 | 163.2 | 109'115 | 320 | 157.5 | 138.4 | 176.6 |
| Basel-Stadt | 444'984 | 1'193 | 185.4 | 174.5 | 196.3 | 494'557 | 1'082 | 117.7 | 109.6 | 125.8 | 939'541 | 2'275 | 143.1 | 136.7 | 149.5 |
| Arllesheim | 352'135 | 916 | 184.5 | 172.3 | 196.7 | 372'727 | 732 | 125.2 | 115.7 | 134.7 | 724'862 | 1'648 | 150.3 | 142.8 | 157.8 |
| Liestal | 137'656 | 224 | 139.2 | 120.8 | 157.6 | 140'902 | 150 | 79.2 | 66.1 | 92.3 | 278'558 | 374 | 104.7 | 93.9 | 115.5 |
| Sissach | 79'936 | 117 | 127.3 | 104.1 | 150.5 | 80'420 | 62 | 57.8 | 42.7 | 72.9 | 160'356 | 179 | 88.6 | 75.3 | 101.9 |
| Waldenburg | 38'908 | 44 | 95.2 | 66.8 | 123.6 | 38'374 | 43 | 80.3 | 55.1 | 105.5 | 77'282 | 87 | 86.7 | 68.0 | 105.4 |
| Basel-Landschaft (ohne Laufen) | 608'635 | 1'301 | 163.4 | 154.4 | 172.4 | 632'423 | 987 | 105.6 | 98.7 | 112.5 | 1'241'058 | 2'288 | 130.2 | 124.7 | 135.7 |
| 2006-2010 | | | | | | | | | | | | | | | |
| Basel | 399'710 | 1'083 | 185.3 | 173.8 | 196.8 | 436'153 | 983 | 116.0 | 107.5 | 124.5 | 835'863 | 2'066 | 142.0 | 135.2 | 148.8 |
| Riehen und Bettingen | 50'828 | 178 | 186.0 | 156.2 | 215.8 | 58'013 | 193 | 156.3 | 130.7 | 181.9 | 108'841 | 371 | 166.8 | 147.5 | 186.1 |
| Basel-Stadt | 450'538 | 1'261 | 185.0 | 174.3 | 195.7 | 494'166 | 1'176 | 121.5 | 113.4 | 129.6 | 944'704 | 2'437 | 145.3 | 138.9 | 151.7 |
| Arllesheim | 359'010 | 1'005 | 178.7 | 167.2 | 190.2 | 382'995 | 766 | 119.3 | 110.2 | 128.4 | 742'005 | 1'771 | 144.3 | 137.2 | 151.4 |
| Liestal | 140'776 | 216 | 117.5 | 101.7 | 133.3 | 143'800 | 183 | 85.8 | 72.8 | 98.8 | 284'576 | 399 | 99.2 | 89.2 | 109.2 |
| Sissach | 82'561 | 113 | 109.9 | 89.2 | 130.6 | 83'456 | 93 | 77.6 | 61.0 | 94.2 | 166'017 | 206 | 91.9 | 78.9 | 104.9 |
| Waldenburg | 39'097 | 53 | 109.9 | 79.9 | 139.9 | 38'979 | 42 | 71.4 | 48.6 | 94.2 | 78'076 | 95 | 90.6 | 71.8 | 109.4 |
| Basel-Landschaft (ohne Laufen) | 621'444 | 1'387 | 154.1 | 145.8 | 162.4 | 649'230 | 1'084 | 104.8 | 98.2 | 111.4 | 1'270'674 | 2'471 | 125.8 | 120.6 | 131.0 |

* neue Krebsfälle

Abb. 34: Entwicklung der altersstandardisierten (europäische) Inzidenzrate (ASR) der nicht-melanotischen Haut-Krebserkrankungen pro 100'000 Einwohner in Basel-Stadt und Basel-Landschaft nach Gemeinde und Bezirk von 1981 bis 2010



Abb. 35: Krebs-Atlas der nicht-melanotischen Haut-Krebserkrankungen in Basel-Stadt und Basel-Landschaft von 2006 bis 2010



Periphere Nerven und autonomes Nervensystem

Tab. 24: Altersstandardisierte (europäische) Inzidenzrate (ASR) der peripheren Nerven- und autonomes Nervensystem-Kreislernkrankungen pro 100'000 Einwohner in Basel-Stadt und Basel-Landschaft nach Gemeinde und Bezirk von 1981 bis 2010

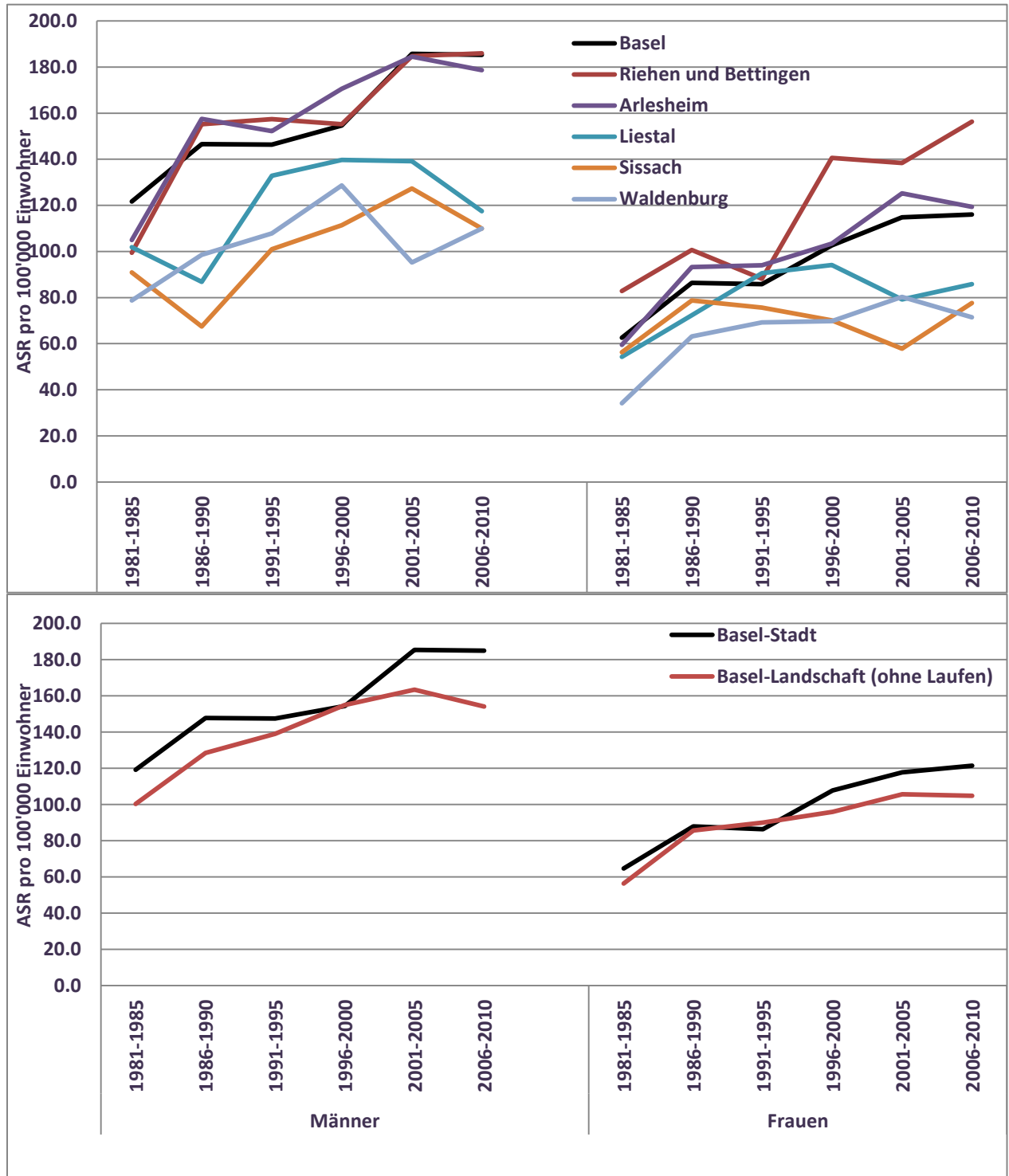
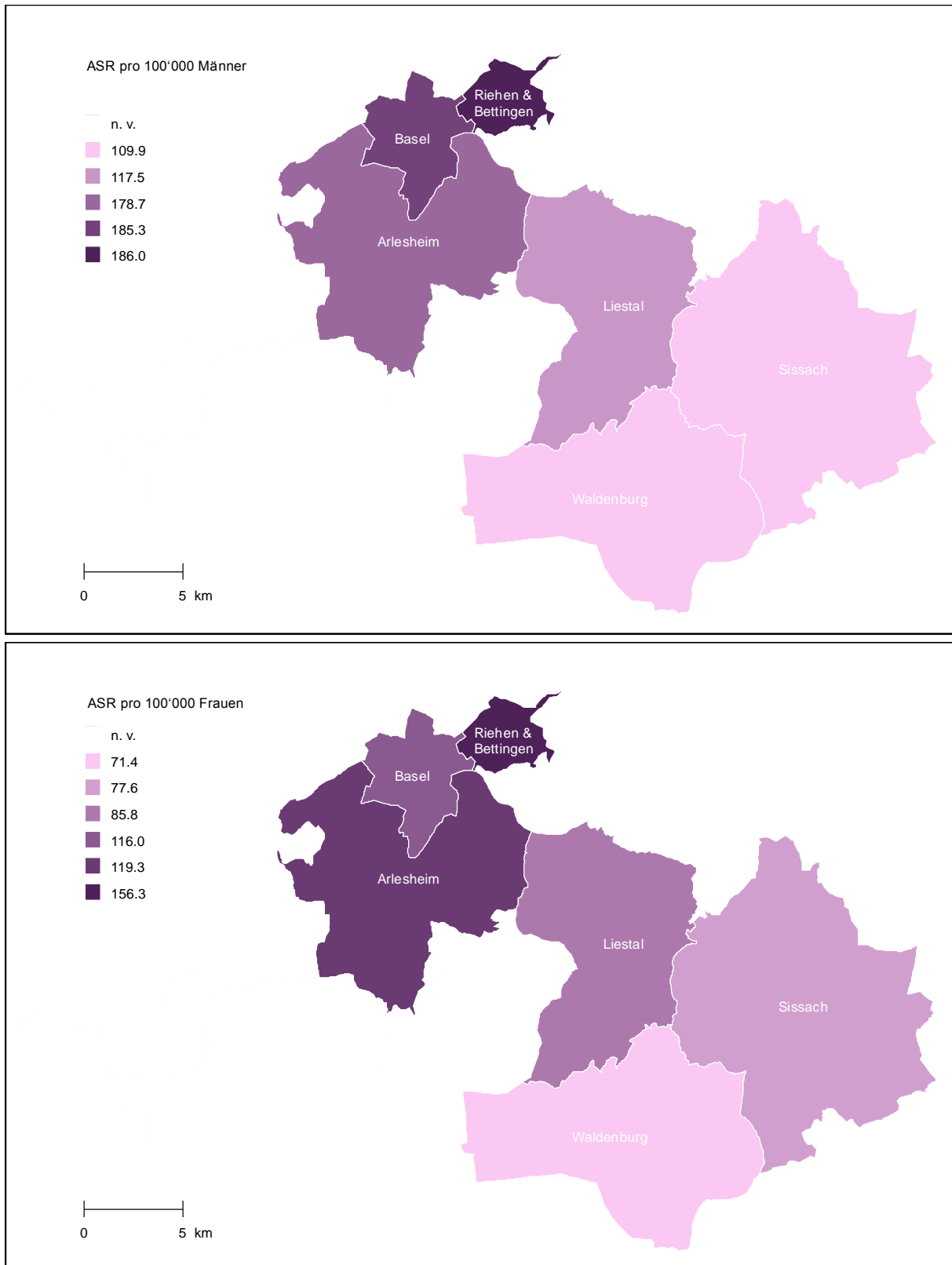
| Bezirk/Gemeinde | Männern | | | | | Frauen | | | | | Alle | | | | |
|---------------------------------------|-------------|----|------|-------|------|-------------|----|-----|-------|------|-------------|----|-----|-------|------|
| | Bevölkerung | N* | ASR | 95%CI | | Bevölkerung | N | ASR | 95%CI | | Bevölkerung | N | ASR | 95%CI | |
| 1981-1985 | | | | | | | | | | | | | | | |
| Basel | 426'389 | 17 | 3.9 | 2.0 | 5.8 | 481'704 | 11 | 1.5 | 0.5 | 2.5 | 908'093 | 28 | 2.6 | 1.6 | 3.6 |
| Riehen und Bettingen | 50'849 | 2 | 4.0 | -1.7 | 9.7 | 57'974 | 1 | 1.9 | -1.8 | 5.6 | 108'823 | 3 | 2.8 | -0.4 | 6.0 |
| Basel-Stadt | 477'238 | 19 | 3.8 | 2.0 | 5.6 | 539'678 | 12 | 1.5 | 0.5 | 2.5 | 1'016'916 | 31 | 2.6 | 1.6 | 3.6 |
| Arlesheim | 337'420 | 11 | 3.8 | 1.4 | 6.2 | 350'214 | 6 | 1.4 | 0.3 | 2.5 | 687'634 | 17 | 2.5 | 1.3 | 3.7 |
| Liestal | 121'334 | 4 | 3.9 | 0.0 | 7.8 | 123'209 | 3 | 2.4 | -0.4 | 5.2 | 244'543 | 7 | 3.2 | 0.8 | 5.6 |
| Sissach | 65'278 | 1 | 1.3 | -1.3 | 3.9 | 63'987 | 0 | 0.0 | 0.0 | 0.0 | 129'265 | 1 | 0.7 | -0.7 | 2.1 |
| Waldenburg | 32'121 | 0 | 0.0 | 0.0 | 0.0 | 31'299 | 3 | 9.8 | -1.4 | 21.0 | 63'420 | 3 | 4.9 | -0.7 | 10.5 |
| Basel-Landschaft (ohne Laufen) | 556'153 | 16 | 3.3 | 1.7 | 4.9 | 568'709 | 12 | 1.8 | 0.7 | 2.9 | 1'124'862 | 28 | 2.5 | 1.6 | 3.4 |
| 1986-1990 | | | | | | | | | | | | | | | |
| Basel | 414'703 | 13 | 2.8 | 1.2 | 4.4 | 466'767 | 17 | 2.8 | 1.2 | 4.4 | 881'470 | 30 | 2.7 | 1.6 | 3.8 |
| Riehen und Bettingen | 49'885 | 2 | 2.6 | -1.0 | 6.2 | 56'592 | 1 | 0.5 | -0.4 | 1.4 | 106'477 | 3 | 1.4 | -0.3 | 3.1 |
| Basel-Stadt | 464'588 | 15 | 2.8 | 1.3 | 4.3 | 523'359 | 18 | 2.5 | 1.1 | 3.9 | 987'947 | 33 | 2.6 | 1.6 | 3.6 |
| Arlesheim | 346'667 | 7 | 2.1 | 0.5 | 3.7 | 358'740 | 10 | 3.1 | 1.1 | 5.1 | 705'407 | 17 | 2.5 | 1.3 | 3.7 |
| Liestal | 125'995 | 0 | 0.0 | 0.0 | 0.0 | 126'877 | 3 | 2.1 | -0.3 | 4.5 | 252'872 | 3 | 1.2 | -0.1 | 2.5 |
| Sissach | 69'698 | 1 | 1.3 | -1.2 | 3.8 | 68'087 | 2 | 2.1 | -0.9 | 5.1 | 137'785 | 3 | 1.9 | -0.2 | 4.0 |
| Waldenburg | 33'950 | 0 | 0.0 | 0.0 | 0.0 | 32'746 | 0 | 0.0 | 0.0 | 0.0 | 66'696 | 0 | 0.0 | 0.0 | 0.0 |
| Basel-Landschaft (ohne Laufen) | 576'310 | 8 | 1.4 | 0.4 | 2.4 | 586'450 | 15 | 2.5 | 1.2 | 3.8 | 1'162'760 | 23 | 2.0 | 1.2 | 2.8 |
| 1991-1995 | | | | | | | | | | | | | | | |
| Basel | 417'642 | 16 | 3.2 | 1.5 | 4.9 | 468'200 | 19 | 2.7 | 1.2 | 4.2 | 885'842 | 35 | 2.9 | 1.8 | 4.0 |
| Riehen und Bettingen | 49'889 | 2 | 3.3 | -1.3 | 7.9 | 57'566 | 2 | 2.3 | -1.0 | 5.6 | 107'455 | 4 | 2.8 | 0.0 | 5.6 |
| Basel-Stadt | 467'531 | 18 | 3.2 | 1.6 | 4.8 | 525'766 | 21 | 2.7 | 1.3 | 4.1 | 993'297 | 39 | 2.9 | 1.9 | 3.9 |
| Arlesheim | 346'658 | 18 | 4.7 | 2.5 | 6.9 | 360'065 | 8 | 1.8 | 0.4 | 3.2 | 706'723 | 26 | 3.2 | 2.0 | 4.4 |
| Liestal | 130'922 | 2 | 1.6 | -0.7 | 3.9 | 131'732 | 5 | 3.5 | 0.4 | 6.6 | 262'654 | 7 | 2.6 | 0.7 | 4.5 |
| Sissach | 74'616 | 0 | 0.0 | 0.0 | 0.0 | 73'145 | 1 | 1.2 | -1.2 | 3.6 | 147'761 | 1 | 0.6 | -0.5 | 1.7 |
| Waldenburg | 36'234 | 1 | 3.5 | -3.3 | 10.3 | 35'172 | 1 | 3.6 | -3.4 | 10.6 | 71'406 | 2 | 3.5 | -1.4 | 8.4 |
| Basel-Landschaft (ohne Laufen) | 588'430 | 21 | 3.5 | 2.0 | 5.0 | 600'114 | 15 | 2.1 | 1.0 | 3.2 | 1'188'544 | 36 | 2.7 | 1.8 | 3.6 |
| 1996-2000 | | | | | | | | | | | | | | | |
| Basel | 402'774 | 13 | 2.3 | 1.0 | 3.6 | 449'213 | 16 | 2.0 | 0.8 | 3.2 | 851'987 | 29 | 2.0 | 1.1 | 2.9 |
| Riehen und Bettingen | 50'892 | 2 | 2.9 | -1.2 | 7.0 | 58'626 | 2 | 1.3 | -0.6 | 3.2 | 109'518 | 4 | 2.1 | -0.1 | 4.3 |
| Basel-Stadt | 453'666 | 15 | 2.4 | 1.2 | 3.6 | 507'839 | 18 | 1.9 | 0.8 | 3.0 | 961'505 | 33 | 2.1 | 1.3 | 2.9 |
| Arlesheim | 346'595 | 14 | 3.8 | 1.7 | 5.9 | 363'671 | 13 | 2.3 | 1.0 | 3.6 | 710'266 | 27 | 3.0 | 1.8 | 4.2 |
| Liestal | 134'773 | 4 | 2.7 | 0.0 | 5.4 | 136'851 | 4 | 3.0 | -0.1 | 6.1 | 271'624 | 8 | 2.6 | 0.7 | 4.5 |
| Sissach | 77'466 | 8 | 10.0 | 3.0 | 17.0 | 77'255 | 3 | 3.2 | -0.5 | 6.9 | 154'721 | 11 | 6.5 | 2.6 | 10.4 |
| Waldenburg | 37'919 | 1 | 3.0 | -2.9 | 8.9 | 37'228 | 0 | 0.0 | 0.0 | 0.0 | 75'147 | 1 | 1.5 | -1.5 | 4.5 |
| Basel-Landschaft (ohne Laufen) | 596'753 | 27 | 4.2 | 2.6 | 5.8 | 615'005 | 20 | 2.5 | 1.3 | 3.7 | 1'211'758 | 47 | 3.2 | 2.2 | 4.2 |
| 2001-2005 | | | | | | | | | | | | | | | |
| Basel | 394'105 | 13 | 2.6 | 1.2 | 4.0 | 436'321 | 9 | 1.6 | 0.4 | 2.8 | 830'426 | 22 | 2.0 | 1.1 | 2.9 |
| Riehen und Bettingen | 50'879 | 0 | 0.0 | 0.0 | 0.0 | 58'236 | 2 | 4.6 | -1.8 | 11.0 | 109'115 | 2 | 2.2 | -0.9 | 5.3 |
| Basel-Stadt | 444'984 | 13 | 2.3 | 1.0 | 3.6 | 494'557 | 11 | 2.1 | 0.7 | 3.5 | 939'541 | 24 | 2.1 | 1.2 | 3.0 |
| Arlesheim | 352'135 | 4 | 1.0 | -0.1 | 2.1 | 372'727 | 11 | 2.1 | 0.7 | 3.5 | 724'862 | 15 | 1.6 | 0.7 | 2.5 |
| Liestal | 137'656 | 2 | 1.5 | -0.5 | 3.5 | 140'902 | 6 | 3.3 | 0.5 | 6.1 | 278'558 | 8 | 2.5 | 0.7 | 4.3 |
| Sissach | 79'936 | 0 | 0.0 | 0.0 | 0.0 | 80'420 | 1 | 1.1 | -1.1 | 3.3 | 160'356 | 1 | 0.6 | -0.5 | 1.7 |
| Waldenburg | 38'908 | 0 | 0.0 | 0.0 | 0.0 | 38'374 | 0 | 0.0 | 0.0 | 0.0 | 77'282 | 0 | 0.0 | 0.0 | 0.0 |
| Basel-Landschaft (ohne Laufen) | 608'635 | 6 | 0.9 | 0.1 | 1.7 | 632'423 | 18 | 2.1 | 1.1 | 3.1 | 1'241'058 | 24 | 1.6 | 0.9 | 2.3 |
| 2006-2010 | | | | | | | | | | | | | | | |
| Basel | 399'710 | 20 | 4.0 | 2.2 | 5.8 | 436'153 | 13 | 2.6 | 1.0 | 4.2 | 835'863 | 33 | 3.1 | 1.9 | 4.3 |
| Riehen und Bettingen | 50'828 | 1 | 0.6 | -0.6 | 1.8 | 58'013 | 1 | 1.0 | -1.0 | 3.0 | 108'841 | 2 | 0.8 | -0.4 | 2.0 |
| Basel-Stadt | 450'538 | 21 | 3.5 | 1.9 | 5.1 | 494'166 | 14 | 2.4 | 1.0 | 3.8 | 944'704 | 35 | 2.8 | 1.8 | 3.8 |
| Arlesheim | 359'010 | 15 | 2.7 | 1.3 | 4.1 | 382'995 | 10 | 2.1 | 0.7 | 3.5 | 742'005 | 25 | 2.3 | 1.3 | 3.3 |
| Liestal | 140'776 | 1 | 0.4 | -0.4 | 1.2 | 143'800 | 6 | 3.7 | 0.4 | 7.0 | 284'576 | 7 | 2.0 | 0.3 | 3.7 |
| Sissach | 82'561 | 3 | 3.0 | -0.4 | 6.4 | 83'456 | 1 | 0.4 | -0.4 | 1.2 | 166'017 | 4 | 1.8 | 0.0 | 3.6 |
| Waldenburg | 39'097 | 1 | 1.9 | -1.8 | 5.6 | 38'979 | 1 | 2.4 | -2.2 | 7.0 | 78'076 | 2 | 2.1 | -0.8 | 5.0 |
| Basel-Landschaft (ohne Laufen) | 621'444 | 20 | 2.2 | 1.2 | 3.2 | 649'230 | 18 | 2.3 | 1.2 | 3.4 | 1'270'674 | 38 | 2.2 | 1.5 | 2.9 |

* neue Krebsfälle

Abb. 36: Entwicklung der altersstandardisierten (europäische) Inzidenzrate (ASR) der peripheren Nerven- und autonomes Nervensystem-Krebserkrankungen pro 100'000 Einwohner in Basel-Stadt und Basel-Landschaft nach Gemeinde und Bezirk von 1981 bis 2010



Abb. 37: Krebs-Atlas der eripheren Nerven- und autonomes Nervensystem-Krebserkrankungen in Basel-Stadt und Basel-Landschaft von 2006 bis 2010



Brust

Tab. 25: Altersstandardisierte (europäische) Inzidenzrate (ASR) der Brust-Krebserkrankungen pro 100'000 in Basel-Stadt und Basel-Landschaft nach Gemeinde und Bezirk von 1981 bis 2010

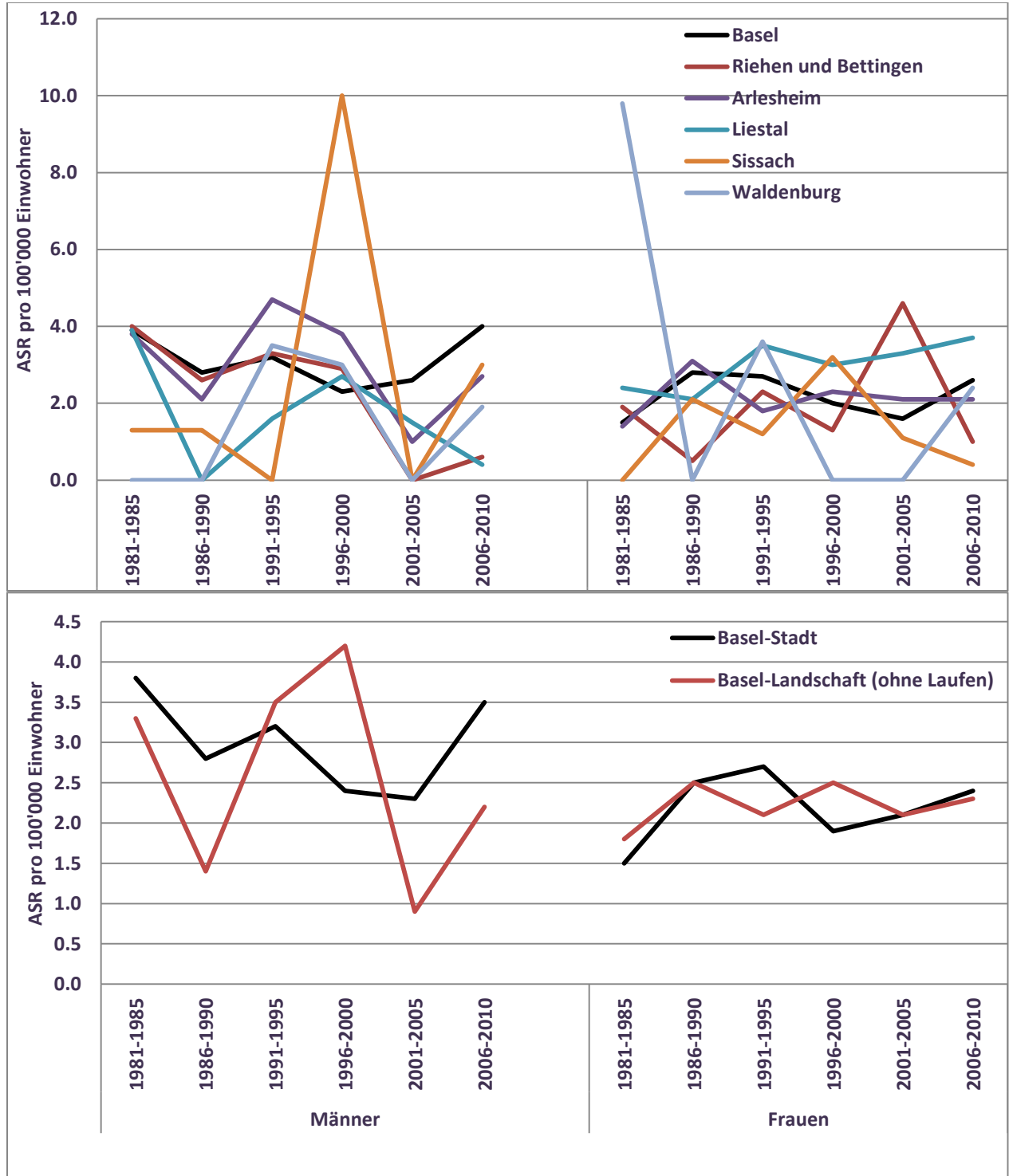
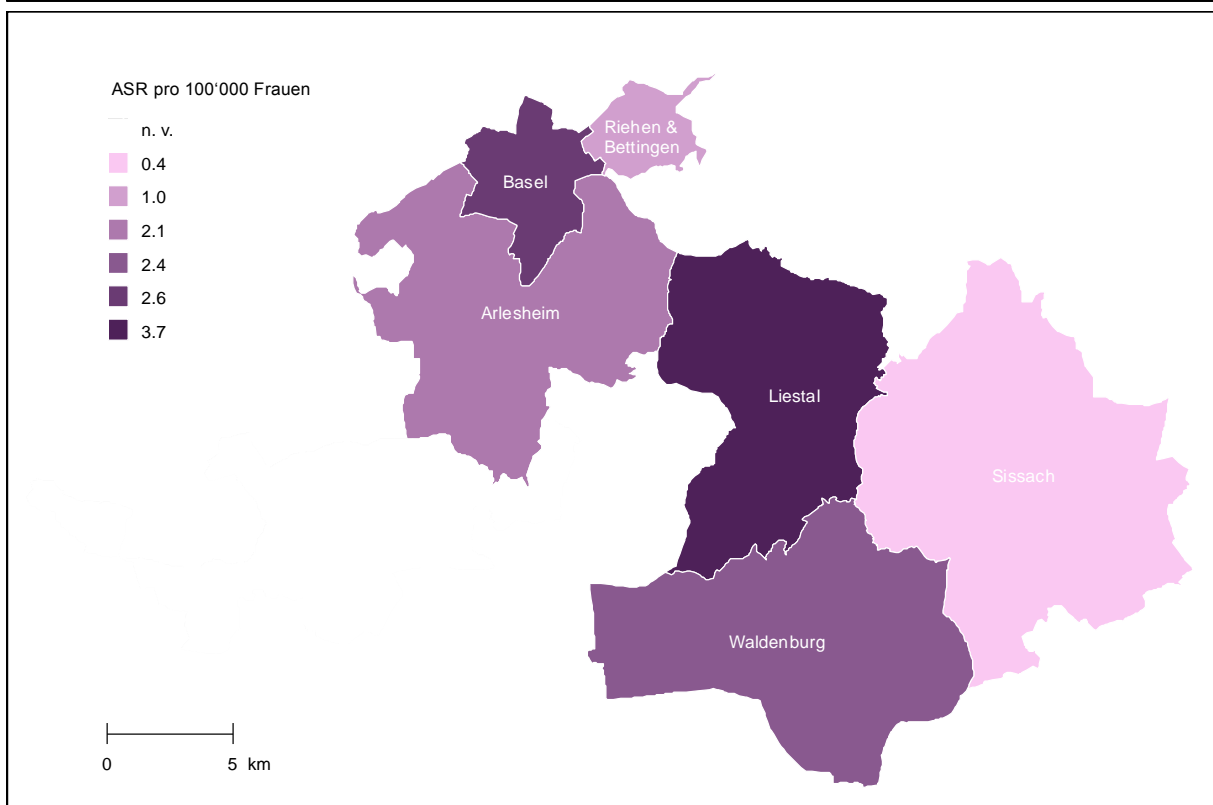
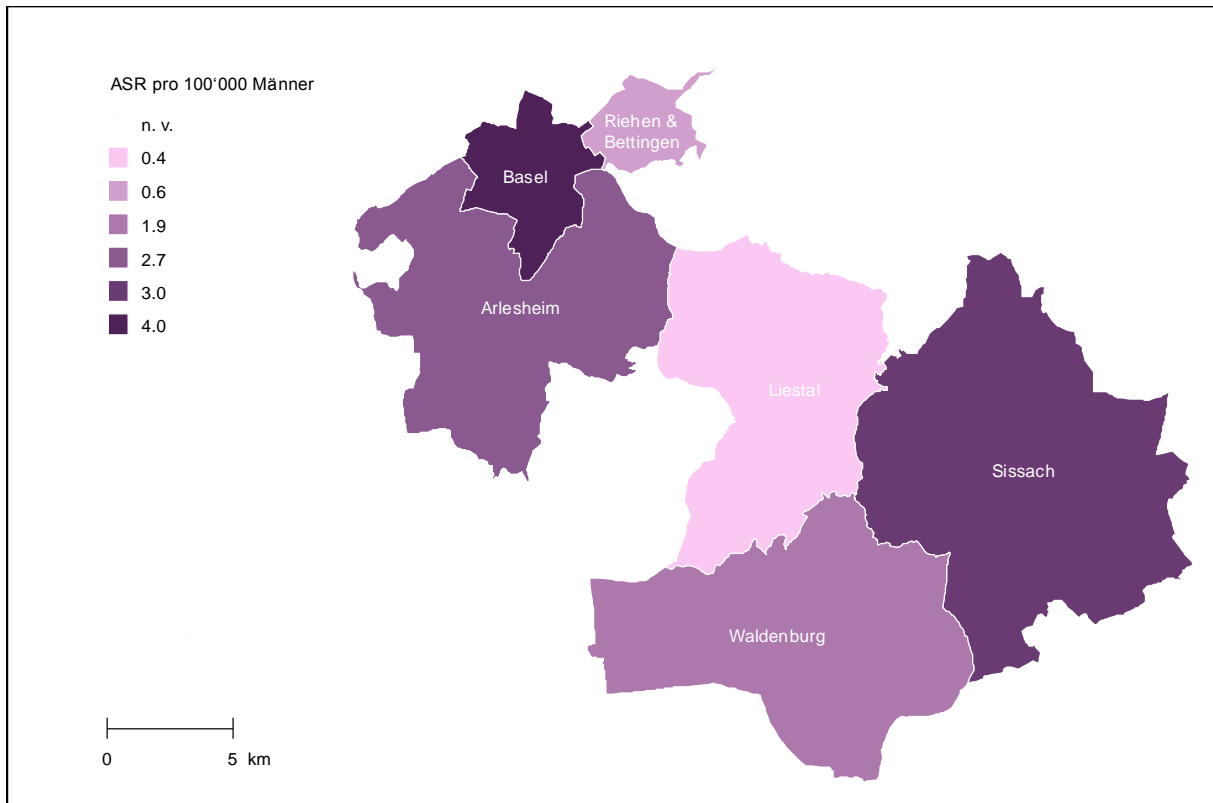
| Bezirk/Gemeinde | Männern | | | | | Frauen | | | | | Alle | | | | |
|---------------------------------------|-------------|----|-----|-------|-----|-------------|-----|-------|-------|-------|-------------|-----|------|-------|------|
| | Bevölkerung | N* | ASR | 95%CI | | Bevölkerung | N | ASR | 95%CI | | Bevölkerung | N | ASR | 95%CI | |
| 1981-1985 | | | | | | | | | | | | | | | |
| Basel | 426'389 | 9 | 1.6 | 0.5 | 2.7 | 481'704 | 658 | 96.5 | 88.4 | 104.6 | 908'093 | 667 | 55.0 | 50.6 | 59.4 |
| Riehen und Bettingen | 50'849 | 0 | 0.0 | 0.0 | 0.0 | 57'974 | 67 | 78.6 | 58.8 | 98.4 | 108'823 | 67 | 45.0 | 33.9 | 56.1 |
| Basel-Stadt | 477'238 | 9 | 1.4 | 0.4 | 2.4 | 539'678 | 725 | 94.4 | 86.9 | 101.9 | 1'016'916 | 734 | 53.9 | 49.8 | 58.0 |
| Arlesheim | 337'420 | 2 | 0.7 | -0.2 | 1.6 | 350'214 | 317 | 85.3 | 75.8 | 94.8 | 687'634 | 319 | 46.3 | 41.2 | 51.4 |
| Liestal | 121'334 | 0 | 0.0 | 0.0 | 0.0 | 123'209 | 106 | 88.9 | 71.8 | 106.0 | 244'543 | 106 | 47.1 | 38.0 | 56.2 |
| Sissach | 65'278 | 0 | 0.0 | 0.0 | 0.0 | 63'987 | 44 | 64.0 | 44.3 | 83.7 | 129'265 | 44 | 33.7 | 23.5 | 43.9 |
| Waldenburg | 32'121 | 0 | 0.0 | 0.0 | 0.0 | 31'299 | 35 | 106.0 | 70.0 | 142.0 | 63'420 | 35 | 54.3 | 36.0 | 72.6 |
| Basel-Landschaft (ohne Laufen) | 556'153 | 2 | 0.4 | -0.1 | 0.9 | 568'709 | 502 | 84.9 | 77.4 | 92.4 | 1'124'862 | 504 | 45.5 | 41.5 | 49.5 |
| 1986-1990 | | | | | | | | | | | | | | | |
| Basel | 414'703 | 4 | 0.9 | 0.0 | 1.8 | 466'767 | 706 | 101.8 | 93.5 | 110.1 | 881'470 | 710 | 57.7 | 53.2 | 62.2 |
| Riehen und Bettingen | 49'885 | 0 | 0.0 | 0.0 | 0.0 | 56'592 | 98 | 115.5 | 91.1 | 139.9 | 106'477 | 98 | 65.2 | 51.7 | 78.7 |
| Basel-Stadt | 464'588 | 4 | 0.8 | 0.0 | 1.6 | 523'359 | 804 | 103.5 | 95.6 | 111.4 | 987'947 | 808 | 58.6 | 54.3 | 62.9 |
| Arlesheim | 346'667 | 5 | 1.5 | 0.2 | 2.8 | 358'740 | 435 | 105.1 | 95.1 | 115.1 | 705'407 | 440 | 57.2 | 51.8 | 62.6 |
| Liestal | 125'995 | 0 | 0.0 | 0.0 | 0.0 | 126'877 | 120 | 89.2 | 73.0 | 105.4 | 252'872 | 120 | 47.4 | 38.8 | 56.0 |
| Sissach | 69'698 | 0 | 0.0 | 0.0 | 0.0 | 68'087 | 58 | 75.7 | 55.6 | 95.8 | 137'785 | 58 | 40.0 | 29.5 | 50.5 |
| Waldenburg | 33'950 | 0 | 0.0 | 0.0 | 0.0 | 32'746 | 24 | 62.0 | 36.5 | 87.5 | 66'696 | 24 | 31.7 | 18.8 | 44.6 |
| Basel-Landschaft (ohne Laufen) | 576'310 | 5 | 0.9 | 0.1 | 1.7 | 586'450 | 637 | 96.8 | 89.2 | 104.4 | 1'162'760 | 642 | 52.0 | 48.0 | 56.0 |
| 1991-1995 | | | | | | | | | | | | | | | |
| Basel | 417'642 | 4 | 0.8 | 0.0 | 1.6 | 468'200 | 686 | 102.9 | 94.4 | 111.4 | 885'842 | 690 | 57.6 | 53.0 | 62.2 |
| Riehen und Bettingen | 49'889 | 0 | 0.0 | 0.0 | 0.0 | 57'566 | 99 | 113.1 | 89.2 | 137.0 | 107'455 | 99 | 63.1 | 50.0 | 76.2 |
| Basel-Stadt | 467'531 | 4 | 0.7 | 0.0 | 1.4 | 525'766 | 785 | 104.2 | 96.2 | 112.2 | 993'297 | 789 | 58.3 | 54.0 | 62.6 |
| Arlesheim | 346'658 | 2 | 0.5 | -0.2 | 1.2 | 360'065 | 488 | 109.4 | 99.6 | 119.2 | 706'723 | 490 | 58.9 | 53.7 | 64.1 |
| Liestal | 130'922 | 0 | 0.0 | 0.0 | 0.0 | 131'732 | 140 | 97.9 | 81.5 | 114.3 | 262'654 | 140 | 51.2 | 42.7 | 59.7 |
| Sissach | 74'616 | 1 | 1.2 | -1.1 | 3.5 | 73'145 | 70 | 86.5 | 65.5 | 107.5 | 147'761 | 71 | 45.6 | 34.8 | 56.4 |
| Waldenburg | 36'234 | 0 | 0.0 | 0.0 | 0.0 | 35'172 | 50 | 123.2 | 87.8 | 158.6 | 71'406 | 50 | 64.2 | 46.0 | 82.4 |
| Basel-Landschaft (ohne Laufen) | 588'430 | 3 | 0.5 | -0.1 | 1.1 | 600'114 | 748 | 105.5 | 97.8 | 113.2 | 1'188'544 | 751 | 56.2 | 52.2 | 60.2 |
| 1996-2000 | | | | | | | | | | | | | | | |
| Basel | 402'774 | 4 | 0.8 | 0.0 | 1.6 | 449'213 | 742 | 114.6 | 105.5 | 123.7 | 851'987 | 746 | 63.4 | 58.5 | 68.3 |
| Riehen und Bettingen | 50'892 | 0 | 0.0 | 0.0 | 0.0 | 58'626 | 89 | 106.5 | 82.6 | 130.4 | 109'518 | 89 | 58.4 | 45.5 | 71.3 |
| Basel-Stadt | 453'666 | 4 | 0.7 | 0.0 | 1.4 | 507'839 | 831 | 113.5 | 105.0 | 122.0 | 961'505 | 835 | 62.6 | 58.1 | 67.1 |
| Arlesheim | 346'595 | 1 | 0.3 | -0.2 | 0.8 | 363'671 | 570 | 117.1 | 107.2 | 127.0 | 710'266 | 571 | 62.8 | 57.6 | 68.0 |
| Liestal | 134'773 | 0 | 0.0 | 0.0 | 0.0 | 136'851 | 164 | 101.3 | 85.5 | 117.1 | 271'624 | 164 | 53.5 | 45.2 | 61.8 |
| Sissach | 77'466 | 2 | 2.2 | -0.8 | 5.2 | 77'255 | 77 | 86.8 | 66.8 | 106.8 | 154'721 | 79 | 45.8 | 35.5 | 56.1 |
| Waldenburg | 37'919 | 0 | 0.0 | 0.0 | 0.0 | 37'228 | 42 | 93.2 | 63.9 | 122.5 | 75'147 | 42 | 48.2 | 33.3 | 63.1 |
| Basel-Landschaft (ohne Laufen) | 596'753 | 3 | 0.4 | -0.1 | 0.9 | 615'005 | 853 | 109.2 | 101.7 | 116.7 | 1'211'758 | 856 | 58.0 | 54.1 | 61.9 |
| 2001-2005 | | | | | | | | | | | | | | | |
| Basel | 394'105 | 3 | 0.7 | 0.0 | 1.4 | 436'321 | 661 | 107.8 | 98.8 | 116.8 | 830'426 | 664 | 58.7 | 54.0 | 63.4 |
| Riehen und Bettingen | 50'879 | 1 | 1.4 | -1.3 | 4.1 | 58'236 | 102 | 108.8 | 85.4 | 132.2 | 109'115 | 103 | 60.5 | 47.9 | 73.1 |
| Basel-Stadt | 444'984 | 4 | 0.8 | 0.1 | 1.5 | 494'557 | 763 | 107.8 | 99.5 | 116.1 | 939'541 | 767 | 58.9 | 54.5 | 63.3 |
| Arlesheim | 352'135 | 3 | 0.5 | -0.1 | 1.1 | 372'727 | 566 | 106.4 | 97.3 | 115.5 | 724'862 | 569 | 57.1 | 52.3 | 61.9 |
| Liestal | 137'656 | 1 | 0.7 | -0.6 | 2.0 | 140'902 | 178 | 101.2 | 85.9 | 116.5 | 278'558 | 179 | 53.2 | 45.3 | 61.1 |
| Sissach | 79'936 | 1 | 1.1 | -1.1 | 3.3 | 80'420 | 90 | 97.8 | 77.2 | 118.4 | 160'356 | 91 | 50.3 | 39.8 | 60.8 |
| Waldenburg | 38'908 | 0 | 0.0 | 0.0 | 0.0 | 38'374 | 44 | 90.3 | 62.6 | 118.0 | 77'282 | 44 | 46.2 | 32.2 | 60.2 |
| Basel-Landschaft (ohne Laufen) | 608'635 | 5 | 0.6 | 0.0 | 1.2 | 632'423 | 878 | 103.7 | 96.6 | 110.8 | 1'241'058 | 883 | 55.0 | 51.3 | 58.7 |
| 2006-2010 | | | | | | | | | | | | | | | |
| Basel | 399'710 | 4 | 0.7 | 0.0 | 1.4 | 436'153 | 677 | 107.6 | 98.7 | 116.5 | 835'863 | 681 | 58.1 | 53.4 | 62.8 |
| Riehen und Bettingen | 50'828 | 2 | 3.0 | -1.1 | 7.1 | 58'013 | 84 | 84.1 | 63.7 | 104.5 | 108'841 | 86 | 47.5 | 36.4 | 58.6 |
| Basel-Stadt | 450'538 | 6 | 1.0 | 0.2 | 1.8 | 494'166 | 761 | 104.3 | 96.1 | 112.5 | 944'704 | 767 | 56.6 | 52.3 | 60.9 |
| Arlesheim | 359'010 | 7 | 0.9 | 0.2 | 1.6 | 382'995 | 588 | 105.2 | 96.2 | 114.2 | 742'005 | 595 | 56.1 | 51.4 | 60.8 |
| Liestal | 140'776 | 2 | 1.1 | -0.4 | 2.6 | 143'800 | 195 | 102.6 | 87.8 | 117.4 | 284'576 | 197 | 53.7 | 46.1 | 61.3 |
| Sissach | 82'561 | 2 | 2.1 | -0.8 | 5.0 | 83'456 | 102 | 94.7 | 75.7 | 113.7 | 166'017 | 104 | 49.5 | 39.8 | 59.2 |
| Waldenburg | 39'097 | 1 | 2.3 | -2.2 | 6.8 | 38'979 | 51 | 100.3 | 72.1 | 128.5 | 78'076 | 52 | 52.1 | 37.7 | 66.5 |
| Basel-Landschaft (ohne Laufen) | 621'444 | 12 | 1.2 | 0.5 | 1.9 | 649'230 | 936 | 103.0 | 96.1 | 109.9 | 1'270'674 | 948 | 54.5 | 50.9 | 58.1 |

* neue Krebsfälle

Abb. 38: Entwicklung der altersstandardisierten (europäische) Inzidenzrate (ASR) der Brust-Krebserkrankungen pro 100'000 Frauen Einwohner in Basel-Stadt und Basel-Landschaft nach Gemeinde und Bezirk von 1981 bis 2010



Abb. 39: Krebs-Atlas der Brust-Krebserkrankungen bei Frauen in Basel-Stadt und Basel-Landschaft von 2006 bis 2010



Abb. 40: Entwicklung der Altersstandardisierte (europäische) Inzidenzrate (ASR) der Brust-Krebserkrankungen pro 100'000 Männer Einwohner in Basel-Stadt und Basel-Landschaft nach Gemeinde und Bezirk von 1981 bis 2010

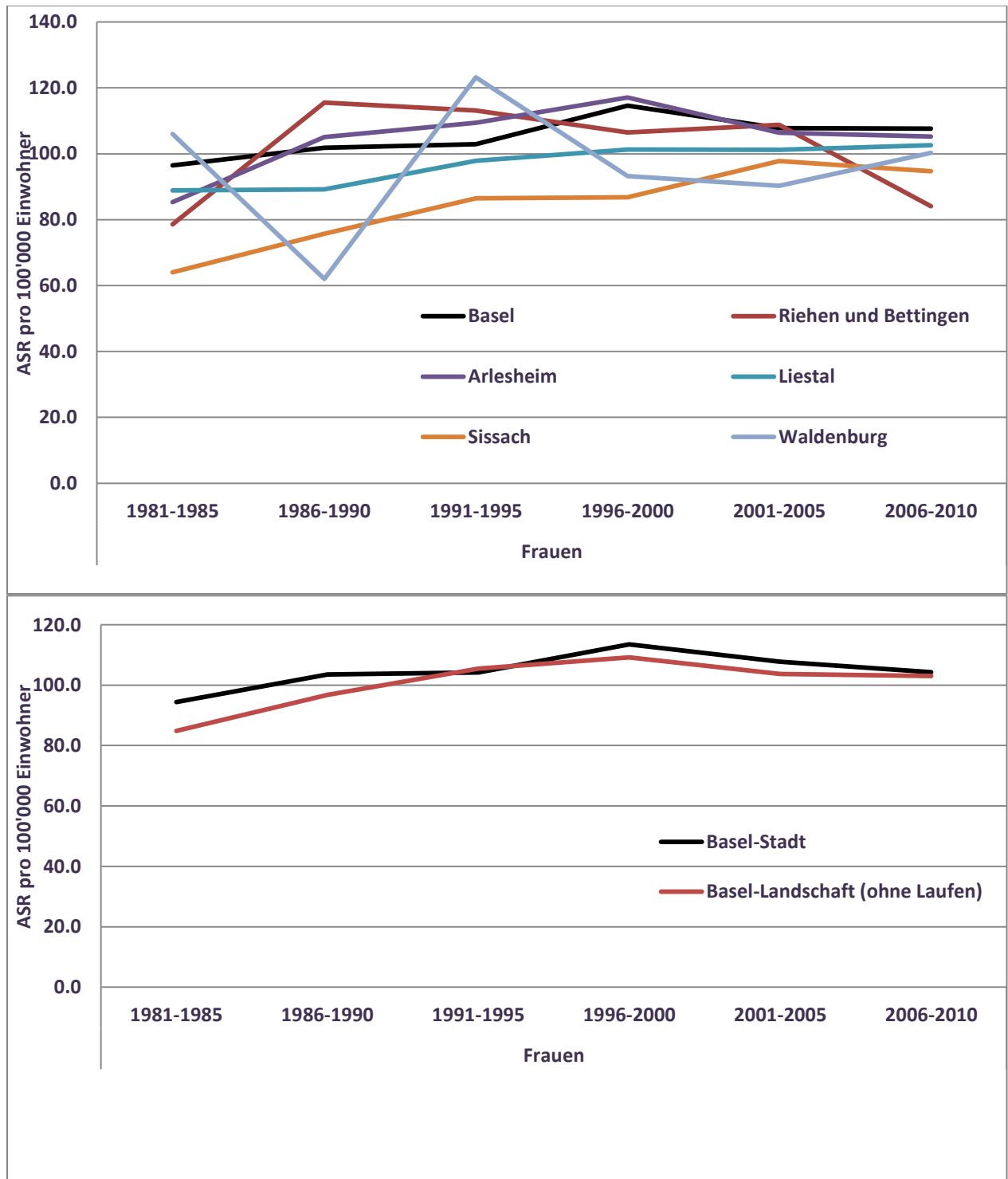

Abb. 41: Krebs-Atlas der Brust-Krebserkrankungen bei Männer in Basel-Stadt und Basel-Landschaft von 2006 bis 2010

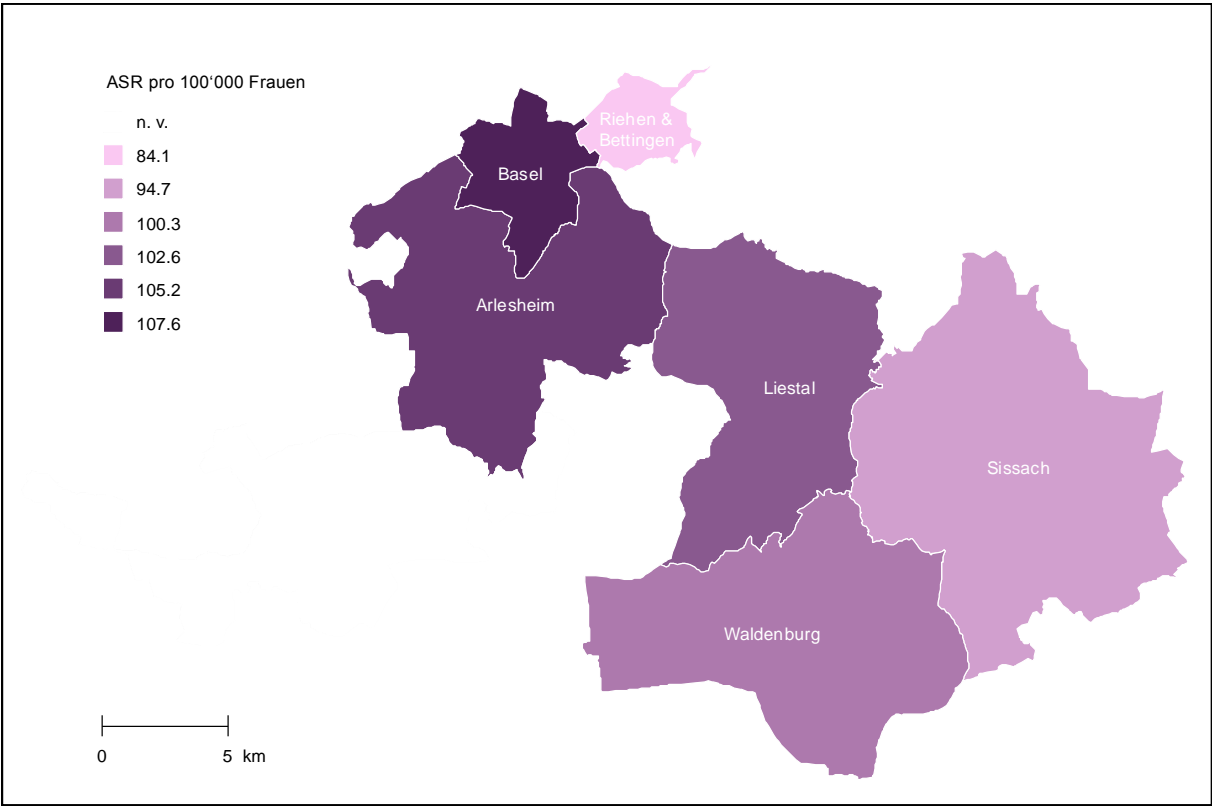

Gebärmutterhals

Tab. 26: Altersstandardisierten (europäische) Inzidenzrate (ASR) der Gebärmutterhals-Krebserkrankungen pro 100'000 in Basel-Stadt und Basel-Landschaft nach Gemeinde und Bezirk von 1981 bis 2010

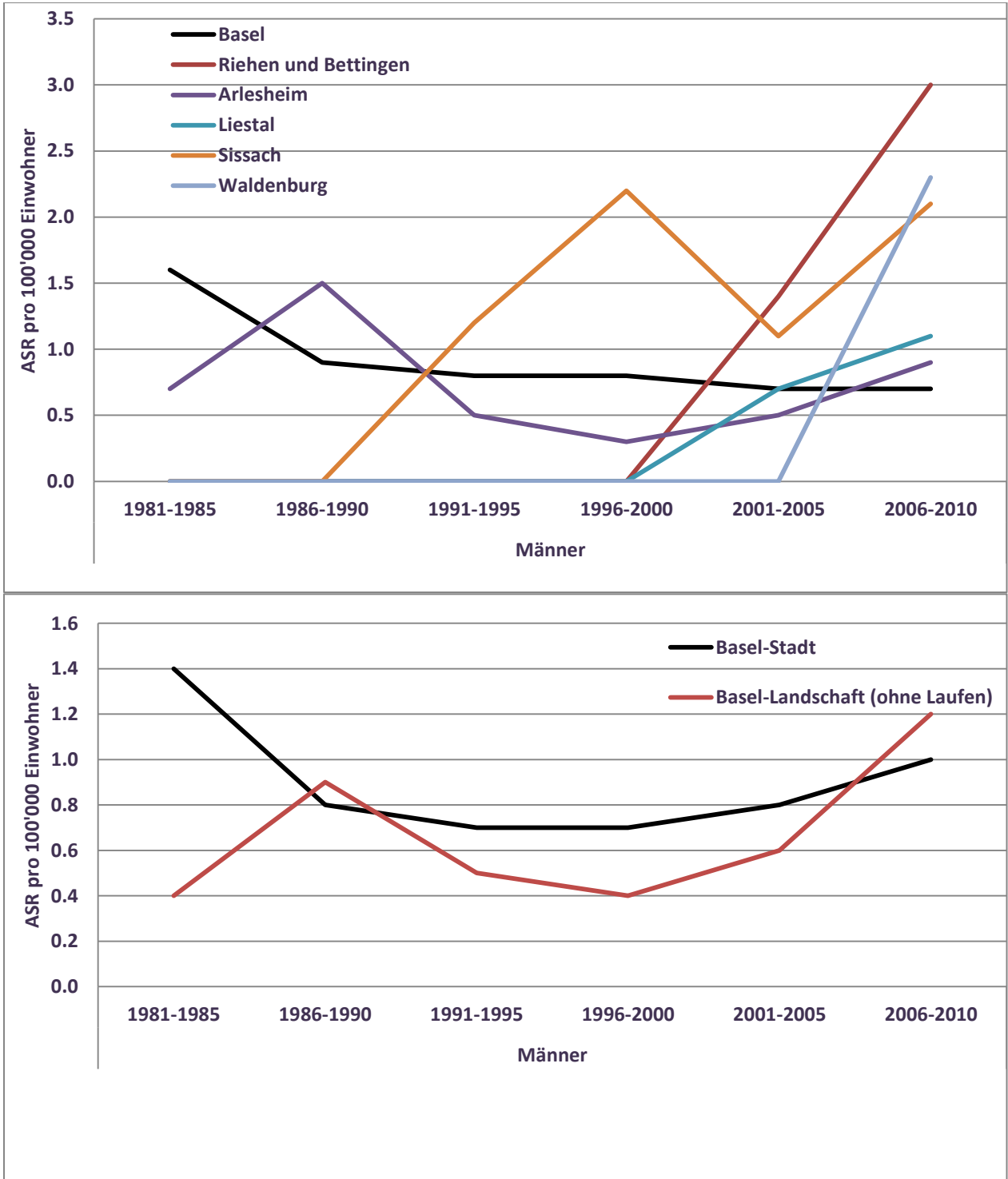
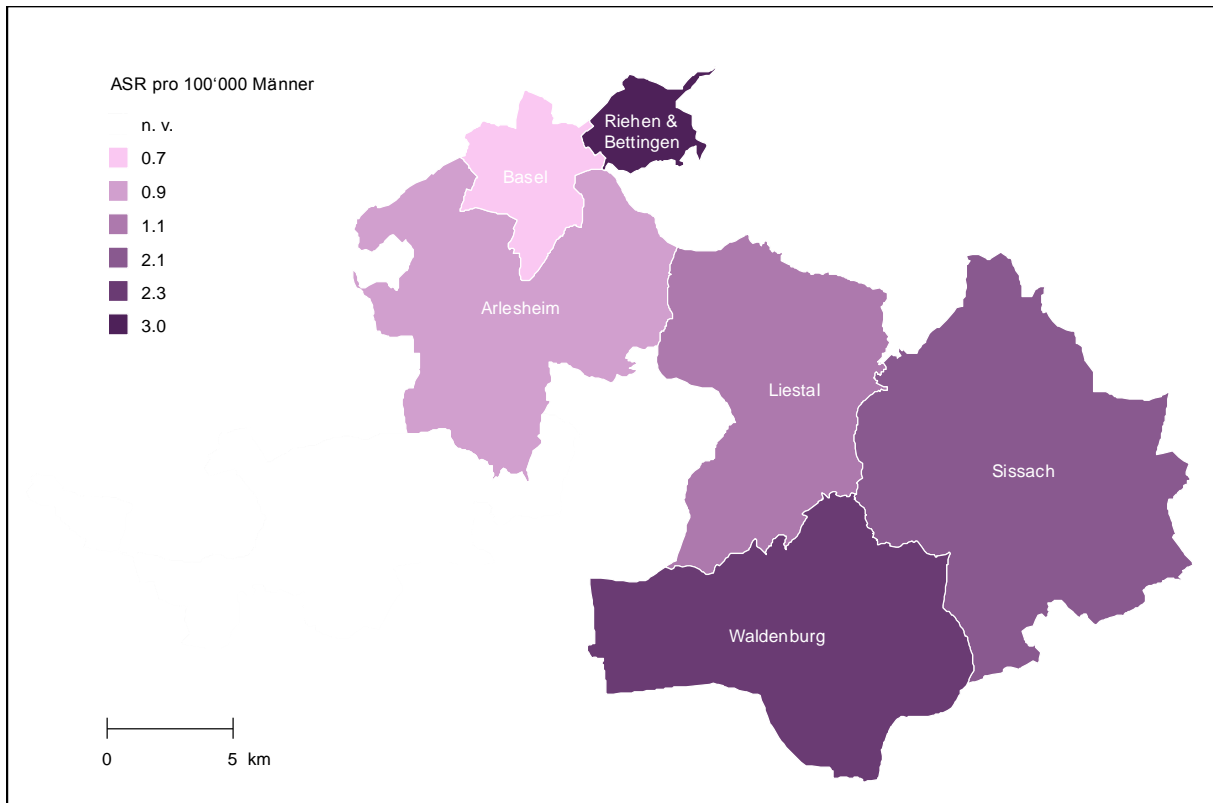
| Bezirk/Gemeinde | Frauen | | | | |
|---------------------------------------|-------------|----|------|-------|------|
| | Bevölkerung | N | ASR | 95%CI | |
| 1981-1985 | | | | | |
| Basel | 481'704 | 59 | 9.5 | 6.9 | 12.1 |
| Riehen und Bettingen | 57'974 | 8 | 11.4 | 3.0 | 19.8 |
| Basel-Stadt | 539'678 | 67 | 9.7 | 7.2 | 12.2 |
| Arlesheim | 350'214 | 31 | 7.8 | 5.0 | 10.6 |
| Liestal | 123'209 | 10 | 8.2 | 3.0 | 13.4 |
| Sissach | 63'987 | 3 | 4.4 | -0.7 | 9.5 |
| Waldenburg | 31'299 | 2 | 4.4 | -2.0 | 10.8 |
| Basel-Landschaft (ohne Laufen) | 568'709 | 46 | 7.3 | 5.2 | 9.4 |
| 1986-1990 | | | | | |
| Basel | 466'767 | 62 | 10.4 | 7.6 | 13.2 |
| Riehen und Bettingen | 56'592 | 3 | 3.8 | -0.7 | 8.3 |
| Basel-Stadt | 523'359 | 65 | 9.6 | 7.1 | 12.1 |
| Arlesheim | 358'740 | 21 | 5.2 | 3.0 | 7.4 |
| Liestal | 126'877 | 7 | 5.2 | 1.3 | 9.1 |
| Sissach | 68'087 | 6 | 7.9 | 1.6 | 14.2 |
| Waldenburg | 32'746 | 1 | 2.8 | -2.7 | 8.3 |
| Basel-Landschaft (ohne Laufen) | 586'450 | 35 | 5.5 | 3.7 | 7.3 |
| 1991-1995 | | | | | |
| Basel | 468'200 | 41 | 5.8 | 3.8 | 7.8 |
| Riehen und Bettingen | 57'566 | 4 | 5.5 | -0.1 | 11.1 |
| Basel-Stadt | 525'766 | 45 | 5.8 | 4.0 | 7.6 |
| Arlesheim | 360'065 | 21 | 5.0 | 2.9 | 7.1 |
| Liestal | 131'732 | 4 | 2.9 | 0.1 | 5.7 |
| Sissach | 73'145 | 5 | 6.3 | 0.7 | 11.9 |
| Waldenburg | 35'172 | 2 | 4.6 | -1.8 | 11.0 |
| Basel-Landschaft (ohne Laufen) | 600'114 | 32 | 4.7 | 3.1 | 6.3 |
| 1996-2000 | | | | | |
| Basel | 449'213 | 50 | 8.9 | 6.3 | 11.5 |
| Riehen und Bettingen | 58'626 | 6 | 8.0 | 1.1 | 14.9 |
| Basel-Stadt | 507'839 | 56 | 8.8 | 6.3 | 11.3 |
| Arlesheim | 363'671 | 20 | 4.8 | 2.7 | 6.9 |
| Liestal | 136'851 | 7 | 4.6 | 1.1 | 8.1 |
| Sissach | 77'255 | 2 | 2.2 | -0.9 | 5.3 |
| Waldenburg | 37'228 | 3 | 7.6 | -1.0 | 16.2 |
| Basel-Landschaft (ohne Laufen) | 615'005 | 32 | 4.6 | 3.0 | 6.2 |
| 2001-2005 | | | | | |
| Basel | 436'321 | 30 | 5.3 | 3.2 | 7.4 |
| Riehen und Bettingen | 58'236 | 3 | 2.5 | -0.5 | 5.5 |
| Basel-Stadt | 494'557 | 33 | 5.0 | 3.1 | 6.9 |
| Arlesheim | 372'727 | 25 | 5.2 | 3.1 | 7.3 |
| Liestal | 140'902 | 12 | 7.2 | 3.0 | 11.4 |
| Sissach | 80'420 | 7 | 7.2 | 1.8 | 12.6 |
| Waldenburg | 38'374 | 2 | 4.7 | -1.9 | 11.3 |
| Basel-Landschaft (ohne Laufen) | 632'423 | 46 | 5.9 | 4.1 | 7.7 |
| 2006-2010 | | | | | |
| Basel | 436'153 | 34 | 5.9 | 3.8 | 8.0 |
| Riehen und Bettingen | 58'013 | 3 | 3.4 | -0.7 | 7.5 |
| Basel-Stadt | 494'166 | 37 | 5.5 | 3.6 | 7.4 |
| Arlesheim | 382'995 | 26 | 4.8 | 2.8 | 6.8 |
| Liestal | 143'800 | 9 | 5.4 | 1.8 | 9.0 |
| Sissach | 83'456 | 3 | 2.2 | -0.3 | 4.7 |
| Waldenburg | 38'979 | 4 | 8.5 | 0.1 | 16.9 |
| Basel-Landschaft (ohne Laufen) | 649'230 | 42 | 4.8 | 3.3 | 6.3 |

* neue Krebsfälle

Abb. 42: Entwicklung der Altersstandardisierte (europäische) Inzidenzrate (ASR) der Gebärmutterhals - Krebserkrankungen pro 100'000 in Basel-Stadt und Basel-Landschaft nach Gemeinde und Bezirk von 1981 bis 2010



Abb. 43: Krebs-Atlas der Gebärmutterhals-Krebserkrankungen bei Frauen in Basel-Stadt und Basel-Landschaft von 2006 bis 2010



Gebärmutter

Tab. 27: Altersstandardisierte (europäische) Inzidenzrate (ASR) der Gebärmutter-Krebserkrankungen pro 100'000 in Basel-Stadt und Basel-Landschaft nach Gemeinde und Bezirk von 1981 bis 2010

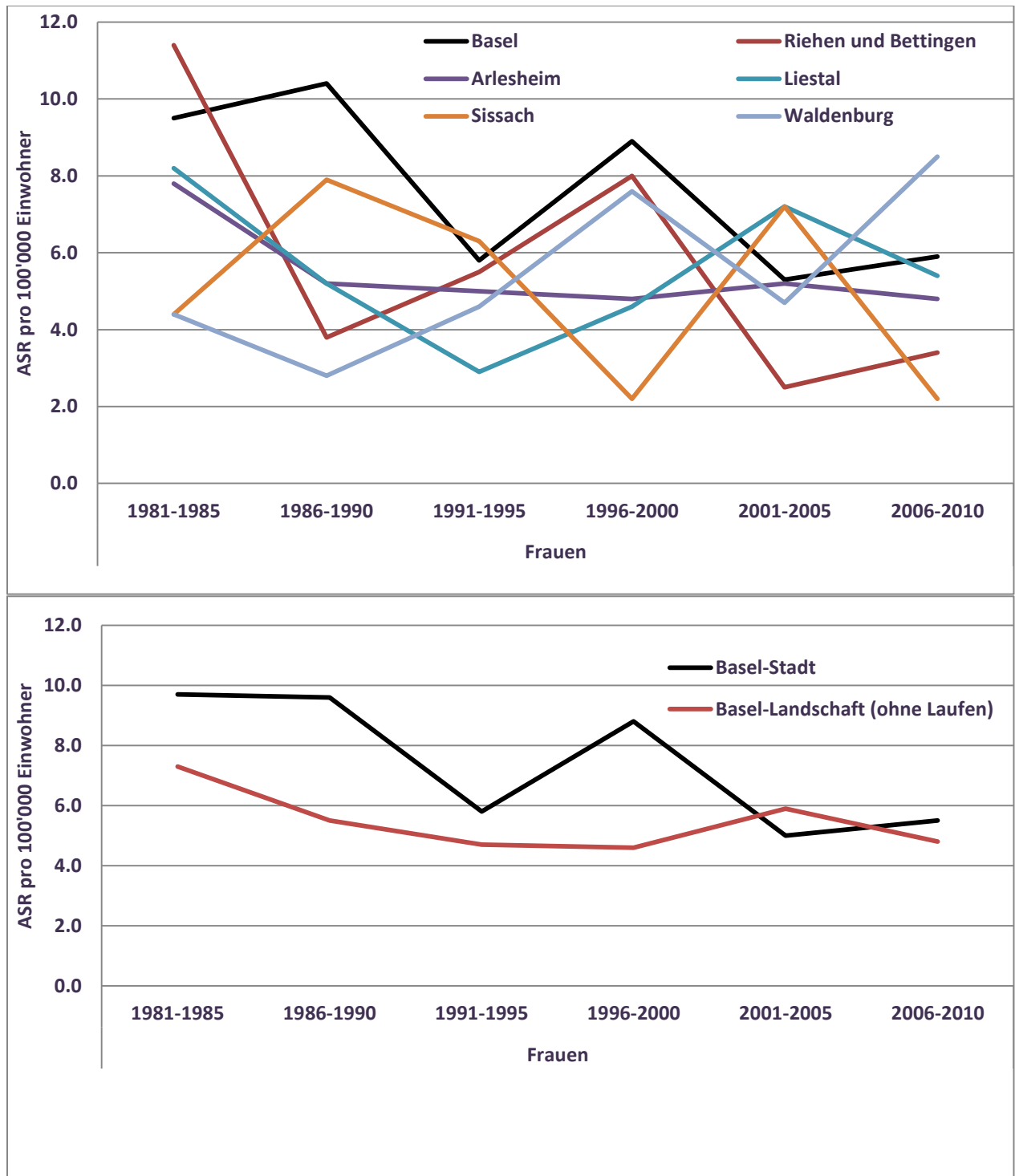
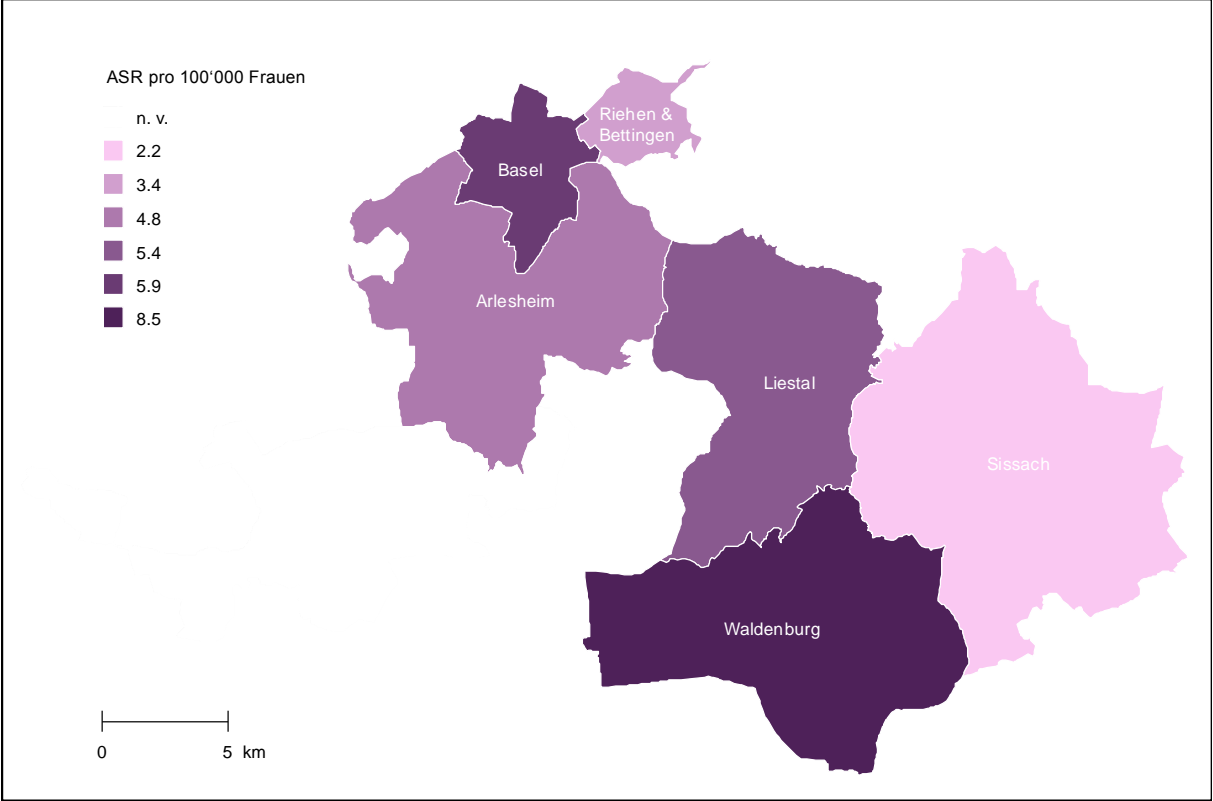
| Bezirk/Gemeinde | Frauen | | | | |
|---------------------------------------|----------------|------------|-------------|-------------|-------------|
| | Bevölkerung | N | ASR | 95%CI | |
| 1981-1985 | | | | | |
| Basel | 481'704 | 171 | 21.7 | 18.1 | 25.3 |
| Riehen und Bettingen | 57'974 | 9 | 9.3 | 2.8 | 15.8 |
| Basel-Stadt | 539'678 | 180 | 20.3 | 17.1 | 23.5 |
| Arlesheim | 350'214 | 63 | 17.2 | 12.9 | 21.5 |
| Liestal | 123'209 | 27 | 22.7 | 14.1 | 31.3 |
| Sissach | 63'987 | 10 | 14.4 | 5.1 | 23.7 |
| Waldenburg | 31'299 | 10 | 26.8 | 9.4 | 44.2 |
| Basel-Landschaft (ohne Laufen) | 568'709 | 110 | 18.5 | 15.0 | 22.0 |
| 1986-1990 | | | | | |
| Basel | 466'767 | 152 | 19.1 | 15.8 | 22.4 |
| Riehen und Bettingen | 56'592 | 15 | 16.1 | 7.5 | 24.7 |
| Basel-Stadt | 523'359 | 167 | 18.7 | 15.6 | 21.8 |
| Arlesheim | 358'740 | 82 | 19.4 | 15.1 | 23.7 |
| Liestal | 126'877 | 26 | 20.2 | 12.4 | 28.0 |
| Sissach | 68'087 | 18 | 23.1 | 12.0 | 34.2 |
| Waldenburg | 32'746 | 8 | 21.2 | 6.3 | 36.1 |
| Basel-Landschaft (ohne Laufen) | 586'450 | 134 | 20.2 | 16.7 | 23.7 |
| 1991-1995 | | | | | |
| Basel | 468'200 | 140 | 18.2 | 14.8 | 21.6 |
| Riehen und Bettingen | 57'566 | 14 | 14.6 | 6.5 | 22.7 |
| Basel-Stadt | 525'766 | 154 | 17.8 | 14.7 | 20.9 |
| Arlesheim | 360'065 | 76 | 16.2 | 12.5 | 19.9 |
| Liestal | 131'732 | 28 | 18.8 | 11.7 | 25.9 |
| Sissach | 73'145 | 10 | 11.9 | 4.3 | 19.5 |
| Waldenburg | 35'172 | 7 | 17.3 | 4.0 | 30.6 |
| Basel-Landschaft (ohne Laufen) | 600'114 | 121 | 16.4 | 13.4 | 19.4 |
| 1996-2000 | | | | | |
| Basel | 449'213 | 146 | 19.8 | 16.3 | 23.3 |
| Riehen und Bettingen | 58'626 | 18 | 17.9 | 9.0 | 26.8 |
| Basel-Stadt | 507'839 | 164 | 19.5 | 16.2 | 22.8 |
| Arlesheim | 363'671 | 89 | 16.8 | 13.2 | 20.4 |
| Liestal | 136'851 | 28 | 17.5 | 10.9 | 24.1 |
| Sissach | 77'255 | 17 | 20.2 | 10.4 | 30.0 |
| Waldenburg | 37'228 | 8 | 21.6 | 6.5 | 36.7 |
| Basel-Landschaft (ohne Laufen) | 615'005 | 142 | 17.6 | 14.7 | 20.5 |
| 2001-2005 | | | | | |
| Basel | 436'321 | 106 | 16.2 | 12.8 | 19.6 |
| Riehen und Bettingen | 58'236 | 23 | 23.0 | 13.0 | 33.0 |
| Basel-Stadt | 494'557 | 129 | 17.3 | 14.0 | 20.6 |
| Arlesheim | 372'727 | 108 | 19.0 | 15.3 | 22.7 |
| Liestal | 140'902 | 32 | 19.0 | 12.3 | 25.7 |
| Sissach | 80'420 | 16 | 15.4 | 7.5 | 23.3 |
| Waldenburg | 38'374 | 11 | 23.4 | 9.2 | 37.6 |
| Basel-Landschaft (ohne Laufen) | 632'423 | 167 | 18.8 | 15.8 | 21.8 |
| 2006-2010 | | | | | |
| Basel | 436'153 | 110 | 16.1 | 12.8 | 19.4 |
| Riehen und Bettingen | 58'013 | 20 | 16.9 | 8.8 | 25.0 |
| Basel-Stadt | 494'166 | 130 | 16.3 | 13.2 | 19.4 |
| Arlesheim | 382'995 | 102 | 16.7 | 13.3 | 20.1 |
| Liestal | 143'800 | 36 | 19.2 | 12.8 | 25.6 |
| Sissach | 83'456 | 15 | 14.3 | 7.0 | 21.6 |
| Waldenburg | 38'979 | 12 | 23.7 | 10.1 | 37.3 |
| Basel-Landschaft (ohne Laufen) | 649'230 | 165 | 17.2 | 14.5 | 19.9 |

* neue Krebsfälle

Abb. 44: Entwicklung der altersstandardisierten (europäische) Inzidenzrate (ASR) der Gebärmutter-Krebserkrankungen pro 100'000 in Basel-Stadt und Basel-Landschaft nach Gemeinde und Bezirk von 1981 bis 2010



Abb. 45: Krebs-Atlas der Gebärmutter-Krebserkrankungen in Basel-Stadt und Basel-Landschaft von 2006 bis 2010



Eierstock

Tab. 28: Altersstandardisierte (europäische) Inzidenzrate (ASR) der Eierstock-Krebserkrankungen pro 100'000 in Basel-Stadt und Basel-Landschaft nach Gemeinde und Bezirk von 1981 bis 2010

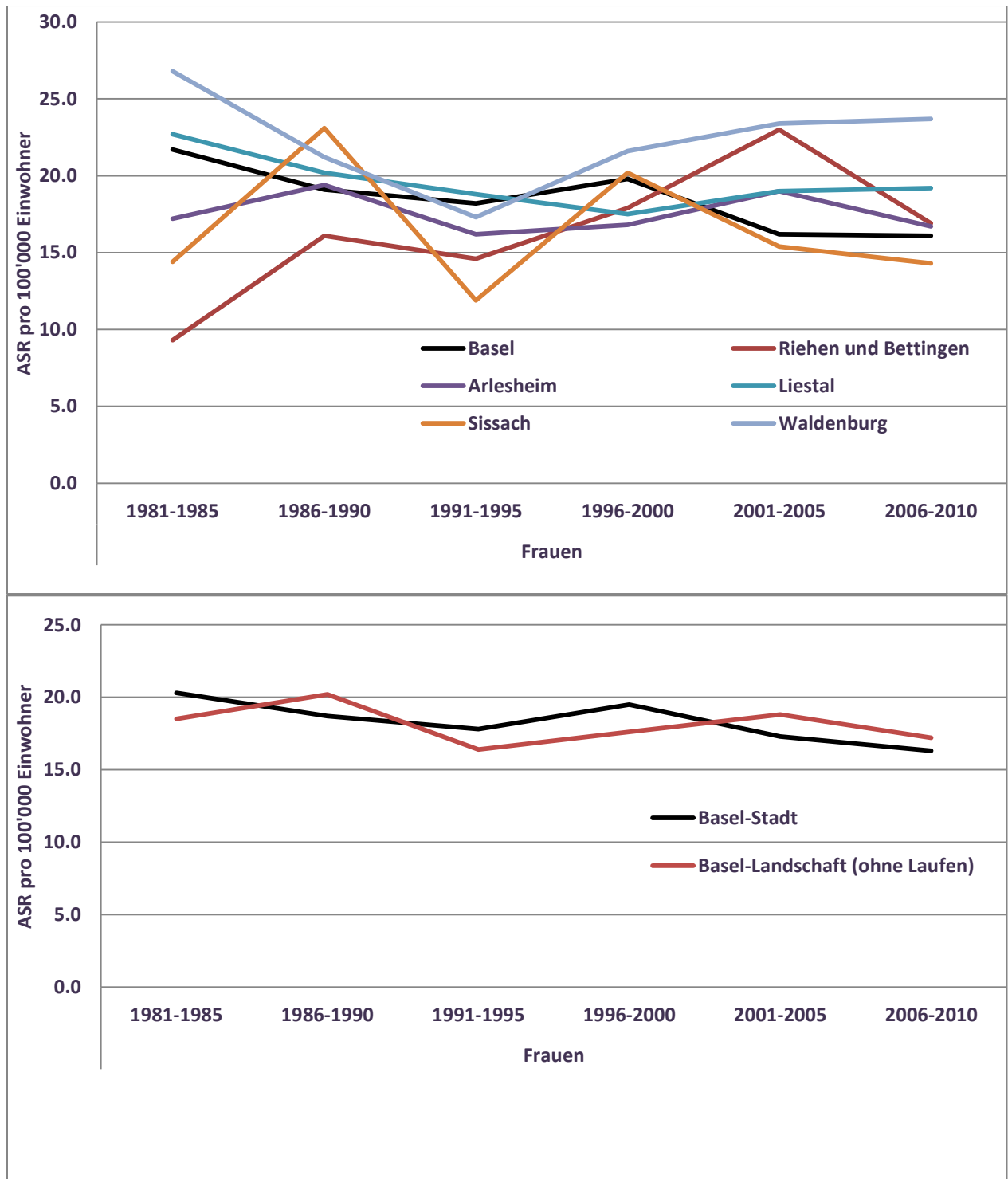
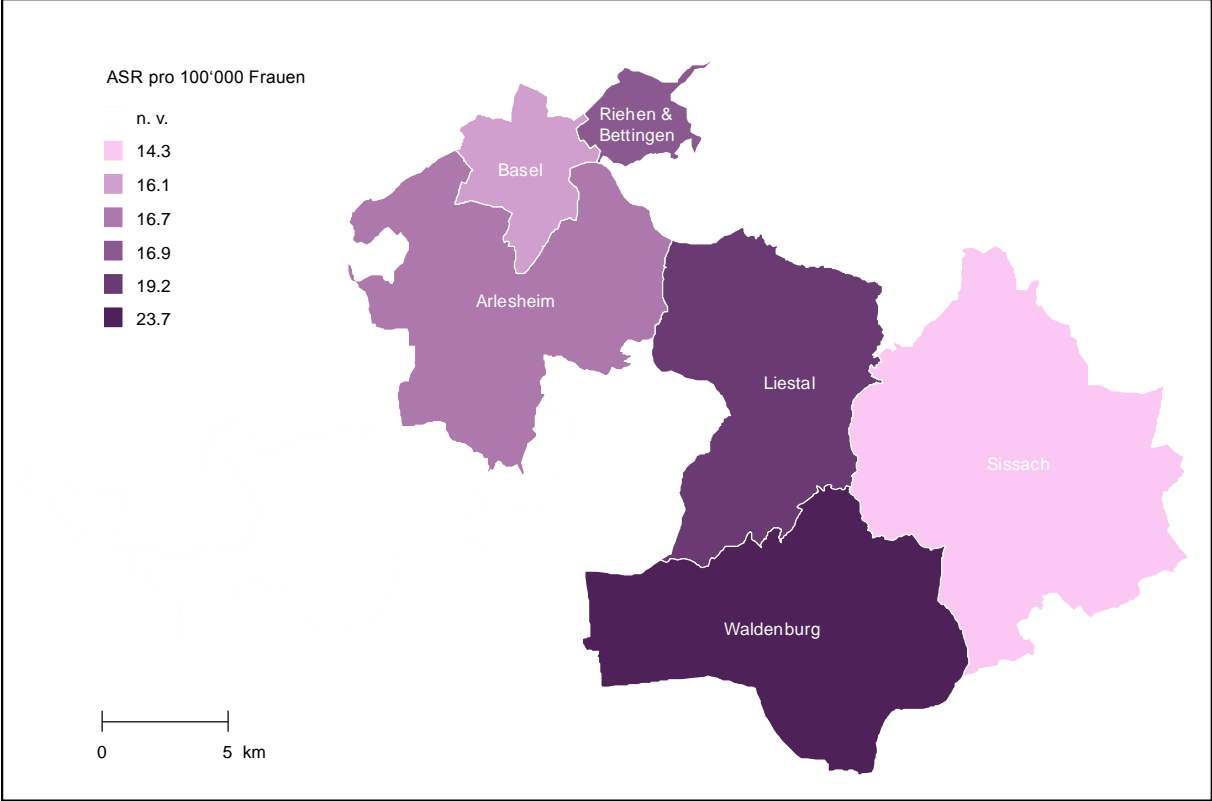
| Bezirk/Gemeinde | Frauen | | | | |
|---------------------------------------|----------------|------------|-------------|-------------|-------------|
| | Bevölkerung | N | ASR | 95%CI | |
| 1981-1985 | | | | | |
| Basel | 481'704 | 104 | 13.1 | 10.3 | 15.9 |
| Riehen und Bettingen | 57'974 | 8 | 8.9 | 2.3 | 15.5 |
| Basel-Stadt | 539'678 | 112 | 12.7 | 10.1 | 15.3 |
| Arlesheim | 350'214 | 49 | 13.8 | 9.9 | 17.7 |
| Liestal | 123'209 | 13 | 11.3 | 5.1 | 17.5 |
| Sissach | 63'987 | 7 | 10.9 | 2.5 | 19.3 |
| Waldenburg | 31'299 | 4 | 11.0 | 0.1 | 21.9 |
| Basel-Landschaft (ohne Laufen) | 568'709 | 73 | 12.7 | 9.7 | 15.7 |
| 1986-1990 | | | | | |
| Basel | 466'767 | 106 | 16.2 | 12.8 | 19.6 |
| Riehen und Bettingen | 56'592 | 11 | 12.5 | 4.6 | 20.4 |
| Basel-Stadt | 523'359 | 117 | 15.8 | 12.7 | 18.9 |
| Arlesheim | 358'740 | 51 | 12.8 | 9.3 | 16.3 |
| Liestal | 126'877 | 23 | 16.9 | 9.9 | 23.9 |
| Sissach | 68'087 | 14 | 18.5 | 8.6 | 28.4 |
| Waldenburg | 32'746 | 4 | 7.1 | 0.1 | 14.1 |
| Basel-Landschaft (ohne Laufen) | 586'450 | 92 | 14.0 | 11.1 | 16.9 |
| 1991-1995 | | | | | |
| Basel | 468'200 | 94 | 14.1 | 10.9 | 17.3 |
| Riehen und Bettingen | 57'566 | 6 | 4.4 | 0.5 | 8.3 |
| Basel-Stadt | 525'766 | 100 | 13.0 | 10.2 | 15.8 |
| Arlesheim | 360'065 | 58 | 12.9 | 9.5 | 16.3 |
| Liestal | 131'732 | 18 | 12.1 | 6.4 | 17.8 |
| Sissach | 73'145 | 4 | 5.8 | 0.1 | 11.5 |
| Waldenburg | 35'172 | 2 | 5.3 | -2.1 | 12.7 |
| Basel-Landschaft (ohne Laufen) | 600'114 | 82 | 11.5 | 9.0 | 14.0 |
| 1996-2000 | | | | | |
| Basel | 449'213 | 72 | 11.0 | 8.2 | 13.8 |
| Riehen und Bettingen | 58'626 | 11 | 10.6 | 4.0 | 17.2 |
| Basel-Stadt | 507'839 | 83 | 10.9 | 8.3 | 13.5 |
| Arlesheim | 363'671 | 46 | 9.3 | 6.6 | 12.0 |
| Liestal | 136'851 | 21 | 13.0 | 7.3 | 18.7 |
| Sissach | 77'255 | 9 | 11.1 | 3.7 | 18.5 |
| Waldenburg | 37'228 | 7 | 14.7 | 3.5 | 25.9 |
| Basel-Landschaft (ohne Laufen) | 615'005 | 83 | 10.5 | 8.2 | 12.8 |
| 2001-2005 | | | | | |
| Basel | 436'321 | 83 | 13.2 | 10.0 | 16.4 |
| Riehen und Bettingen | 58'236 | 9 | 8.4 | 2.3 | 14.5 |
| Basel-Stadt | 494'557 | 92 | 12.6 | 9.7 | 15.5 |
| Arlesheim | 372'727 | 65 | 12.5 | 9.3 | 15.7 |
| Liestal | 140'902 | 12 | 6.9 | 2.9 | 10.9 |
| Sissach | 80'420 | 8 | 6.9 | 1.8 | 12.0 |
| Waldenburg | 38'374 | 7 | 17.3 | 4.4 | 30.2 |
| Basel-Landschaft (ohne Laufen) | 632'423 | 92 | 10.8 | 8.5 | 13.1 |
| 2006-2010 | | | | | |
| Basel | 436'153 | 55 | 8.5 | 6.0 | 11.0 |
| Riehen und Bettingen | 58'013 | 16 | 13.4 | 6.3 | 20.5 |
| Basel-Stadt | 494'166 | 71 | 9.2 | 6.8 | 11.6 |
| Arlesheim | 382'995 | 60 | 10.1 | 7.4 | 12.8 |
| Liestal | 143'800 | 24 | 12.6 | 7.4 | 17.8 |
| Sissach | 83'456 | 5 | 4.6 | 0.5 | 8.7 |
| Waldenburg | 38'979 | 8 | 17.1 | 5.2 | 29.0 |
| Basel-Landschaft (ohne Laufen) | 649'230 | 97 | 10.4 | 8.2 | 12.6 |

* neue Krebsfälle

Abb. 46: Entwicklung der altersstandardisierten (europäische) Inzidenzrate (ASR) der Eierstock-Krebserkrankungen pro 100'000 in Basel-Stadt und Basel-Landschaft nach Gemeinde und Bezirk von 1981 bis 2010



Abb. 47: Krebs-Atlas der Eierstock-Krebserkrankungen in Basel-Stadt und Basel-Landschaft von 2006 bis 2010



Prostata

Tab. 29: Altersstandardisierte (europäische) Inzidenzrate (ASR) der Prostata-Krebserkrankungen pro 100'000 in Basel-Stadt und Basel-Landschaft nach Gemeinde und Bezirk von 1981 bis 2010

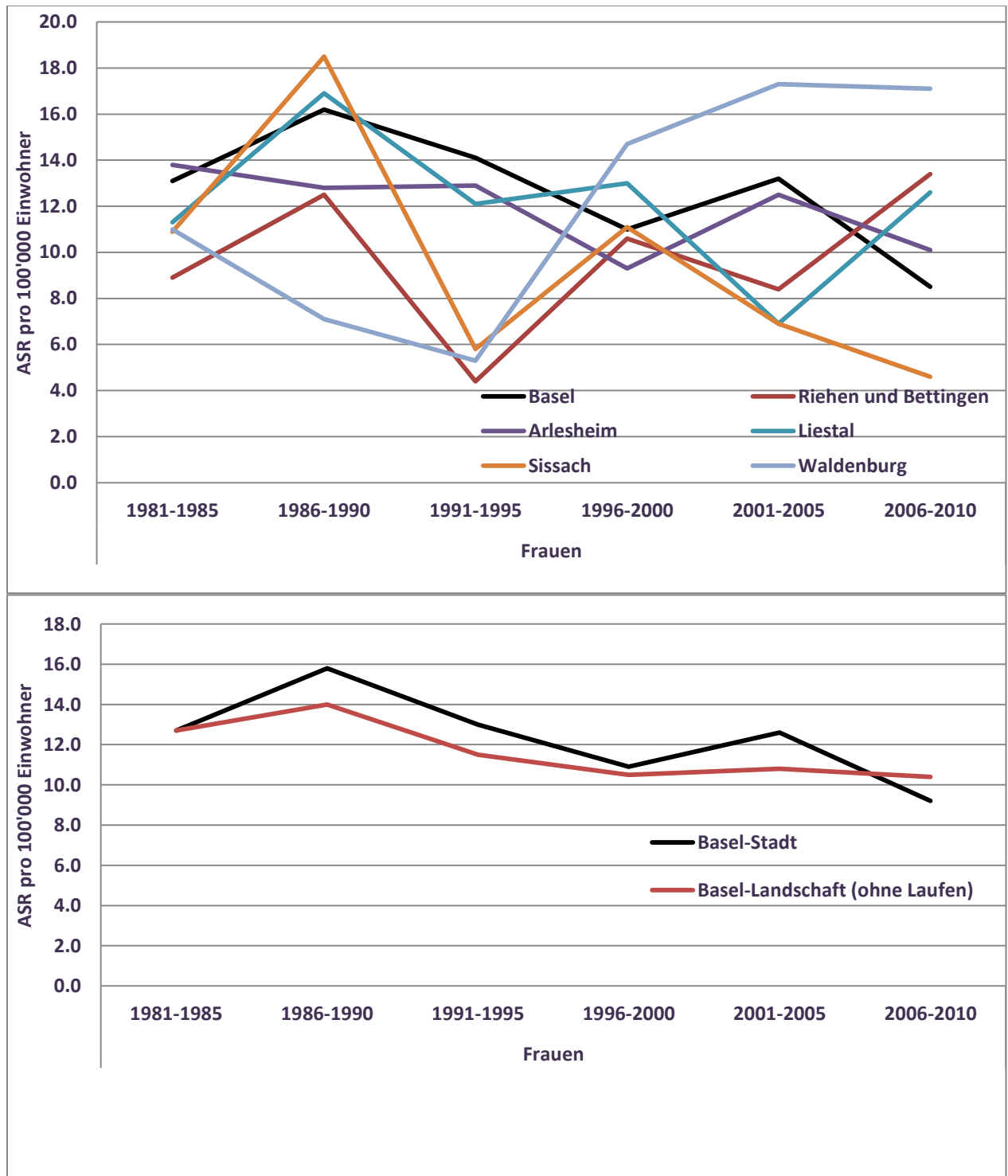
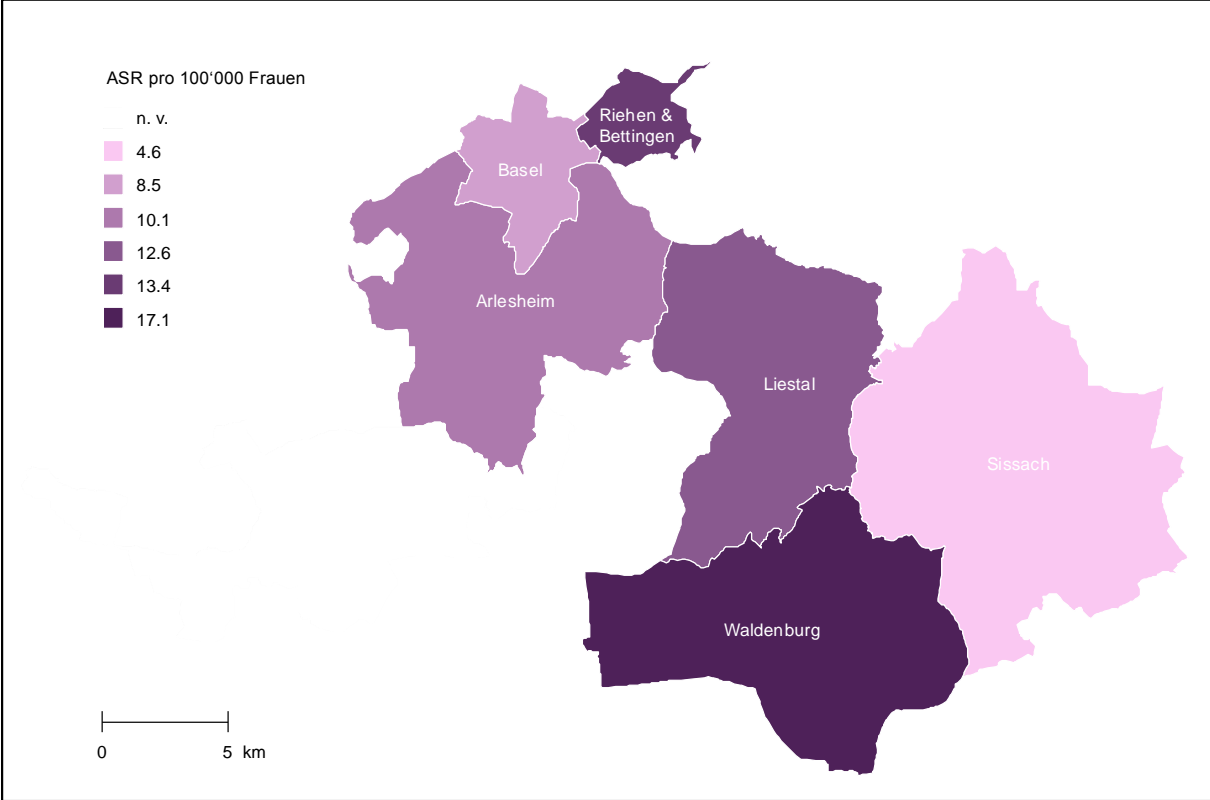
| Bezirk/Gemeinde | Männern | | | | |
|---------------------------------------|----------------|--------------|--------------|--------------|--------------|
| | Bevölkerung | N* | ASR | 95%CI | |
| 1981-1985 | | | | | |
| Basel | 426'389 | 540 | 95.8 | 87.4 | 104.2 |
| Riehen und Bettingen | 50'849 | 41 | 62.0 | 42.2 | 81.8 |
| Basel-Stadt | 477'238 | 581 | 92.6 | 84.8 | 100.4 |
| Arlesheim | 337'420 | 200 | 75.6 | 64.7 | 86.5 |
| Liestal | 121'334 | 57 | 65.5 | 47.8 | 83.2 |
| Sissach | 65'278 | 58 | 88.6 | 65.3 | 111.9 |
| Waldenburg | 32'121 | 27 | 84.5 | 52.1 | 116.9 |
| Basel-Landschaft (ohne Laufen) | 556'153 | 342 | 76.1 | 67.7 | 84.5 |
| 1986-1990 | | | | | |
| Basel | 414'703 | 510 | 85.9 | 78.2 | 93.6 |
| Riehen und Bettingen | 49'885 | 57 | 76.5 | 56.2 | 96.8 |
| Basel-Stadt | 464'588 | 567 | 85.1 | 77.9 | 92.3 |
| Arlesheim | 346'667 | 266 | 83.6 | 73.4 | 93.8 |
| Liestal | 125'995 | 98 | 91.2 | 72.9 | 109.5 |
| Sissach | 69'698 | 47 | 64.4 | 45.8 | 83.0 |
| Waldenburg | 33'950 | 30 | 84.9 | 54.2 | 115.6 |
| Basel-Landschaft (ohne Laufen) | 576'310 | 441 | 82.7 | 74.9 | 90.5 |
| 1991-1995 | | | | | |
| Basel | 417'642 | 520 | 88.0 | 80.3 | 95.7 |
| Riehen und Bettingen | 49'889 | 81 | 96.3 | 74.9 | 117.7 |
| Basel-Stadt | 467'531 | 601 | 89.2 | 81.9 | 96.5 |
| Arlesheim | 346'658 | 277 | 73.2 | 64.5 | 81.9 |
| Liestal | 130'922 | 100 | 81.2 | 65.1 | 97.3 |
| Sissach | 74'616 | 71 | 97.5 | 74.6 | 120.4 |
| Waldenburg | 36'234 | 27 | 72.1 | 44.5 | 99.7 |
| Basel-Landschaft (ohne Laufen) | 588'430 | 475 | 77.8 | 70.7 | 84.9 |
| 1996-2000 | | | | | |
| Basel | 402'774 | 734 | 129.7 | 120.1 | 139.3 |
| Riehen und Bettingen | 50'892 | 105 | 120.1 | 96.5 | 143.7 |
| Basel-Stadt | 453'666 | 839 | 128.2 | 119.3 | 137.1 |
| Arlesheim | 346'595 | 614 | 137.2 | 126.3 | 148.1 |
| Liestal | 134'773 | 169 | 120.6 | 102.4 | 138.8 |
| Sissach | 77'466 | 124 | 152.9 | 125.7 | 180.1 |
| Waldenburg | 37'919 | 41 | 100.2 | 69.1 | 131.3 |
| Basel-Landschaft (ohne Laufen) | 596'753 | 948 | 133.9 | 125.3 | 142.5 |
| 2001-2005 | | | | | |
| Basel | 394'105 | 720 | 136.5 | 126.2 | 146.8 |
| Riehen und Bettingen | 50'879 | 141 | 160.2 | 132.7 | 187.7 |
| Basel-Stadt | 444'984 | 861 | 140.1 | 130.5 | 149.7 |
| Arlesheim | 352'135 | 745 | 149.0 | 138.2 | 159.8 |
| Liestal | 137'656 | 231 | 144.3 | 125.6 | 163.0 |
| Sissach | 79'936 | 99 | 111.7 | 89.6 | 133.8 |
| Waldenburg | 38'908 | 53 | 123.1 | 89.7 | 156.5 |
| Basel-Landschaft (ohne Laufen) | 608'635 | 1'128 | 142.6 | 134.2 | 151.0 |
| 2006-2010 | | | | | |
| Basel | 399'710 | 673 | 130.9 | 120.8 | 141.0 |
| Riehen und Bettingen | 50'828 | 133 | 148.6 | 122.1 | 175.1 |
| Basel-Stadt | 450'538 | 806 | 133.5 | 124.1 | 142.9 |
| Arlesheim | 359'010 | 645 | 117.4 | 108.1 | 126.7 |
| Liestal | 140'776 | 246 | 134.9 | 118.0 | 151.8 |
| Sissach | 82'561 | 119 | 116.7 | 95.6 | 137.8 |
| Waldenburg | 39'097 | 56 | 116.1 | 85.5 | 146.7 |
| Basel-Landschaft (ohne Laufen) | 621'444 | 1'066 | 121.2 | 113.8 | 128.6 |

* neue Krebsfälle

Abb. 48: Entwicklung der altersstandardisierten (europäische) Inzidenzrate (ASR) der Prostata-Krebserkrankungen pro 100'000 in Basel-Stadt und Basel-Landschaft nach Gemeinde und Bezirk von 1981 bis 2010



Abb. 49: Krebs-Atlas der Prostata-Krebserkrankungen in Basel-Stadt und Basel-Landschaft von 2006 bis 2010



Hoden

Tab. 30: Altersstandardisierte (europäische) Inzidenzrate (ASR) der Hoden-Krebserkrankungen pro 100'000 in Basel-Stadt und Basel-Landschaft nach Gemeinde und Bezirk von 1981 bis 2010

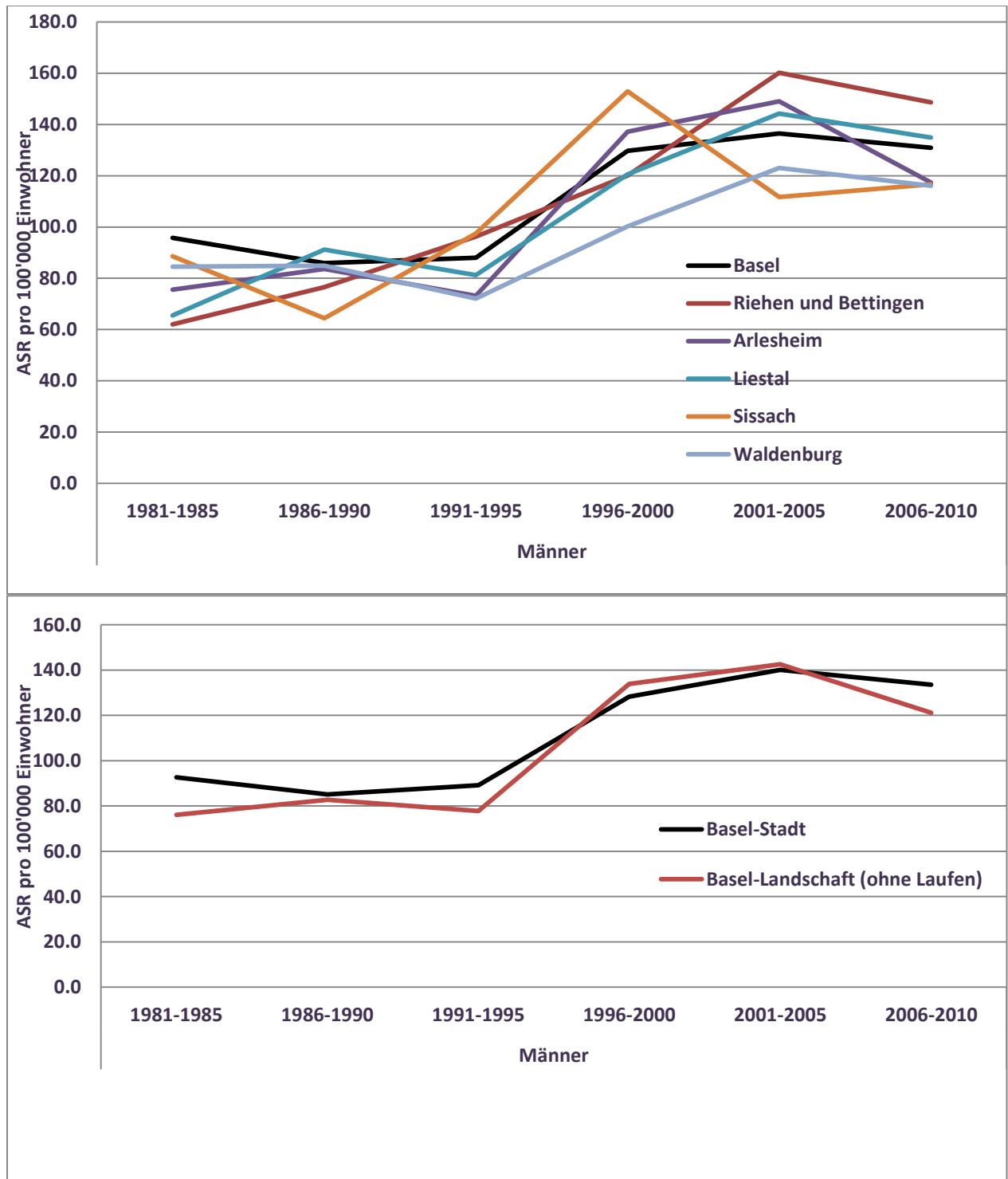
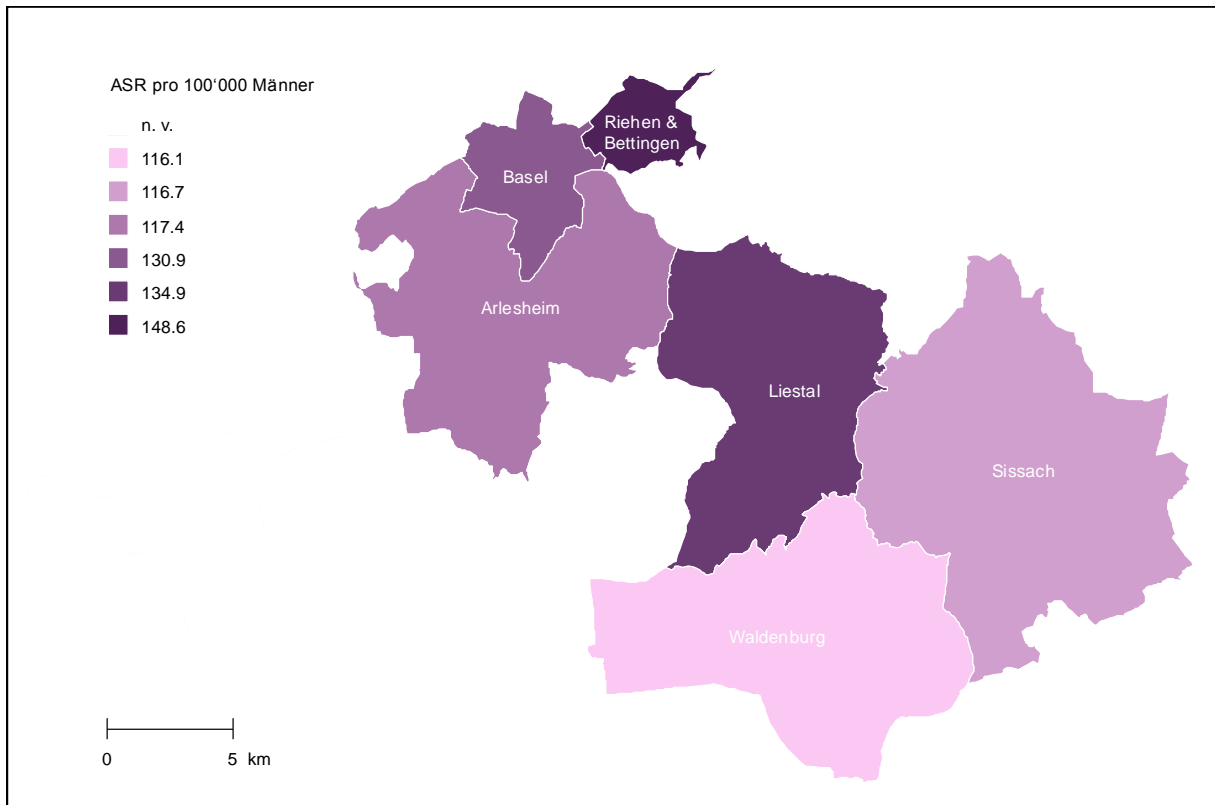
| Bezirk/Gemeinde | Männern | | | | |
|---------------------------------------|----------------|-----------|-------------|------------|-------------|
| | Bevölkerung | N* | ASR | 95%CI | |
| 1981-1985 | | | | | |
| Basel | 426'389 | 36 | 6.9 | 4.6 | 9.2 |
| Riehen und Bettingen | 50'849 | 3 | 4.8 | -0.7 | 10.3 |
| Basel-Stadt | 477'238 | 39 | 6.8 | 4.7 | 8.9 |
| Arlesheim | 337'420 | 27 | 7.2 | 4.5 | 9.9 |
| Liestal | 121'334 | 12 | 9.0 | 3.8 | 14.2 |
| Sissach | 65'278 | 3 | 4.4 | -0.7 | 9.5 |
| Waldenburg | 32'121 | 1 | 3.3 | -3.1 | 9.7 |
| Basel-Landschaft (ohne Laufen) | 556'153 | 43 | 7.0 | 4.9 | 9.1 |
| 1986-1990 | | | | | |
| Basel | 414'703 | 46 | 9.4 | 6.6 | 12.2 |
| Riehen und Bettingen | 49'885 | 7 | 14.4 | 3.7 | 25.1 |
| Basel-Stadt | 464'588 | 53 | 9.9 | 7.2 | 12.6 |
| Arlesheim | 346'667 | 42 | 10.6 | 7.4 | 13.8 |
| Liestal | 125'995 | 15 | 10.7 | 5.3 | 16.1 |
| Sissach | 69'698 | 11 | 13.5 | 5.5 | 21.5 |
| Waldenburg | 33'950 | 2 | 5.4 | -2.0 | 12.8 |
| Basel-Landschaft (ohne Laufen) | 576'310 | 70 | 10.7 | 8.2 | 13.2 |
| 1991-1995 | | | | | |
| Basel | 417'642 | 56 | 11.4 | 8.4 | 14.4 |
| Riehen und Bettingen | 49'889 | 4 | 7.9 | 0.1 | 15.7 |
| Basel-Stadt | 467'531 | 60 | 11.2 | 8.3 | 14.1 |
| Arlesheim | 346'658 | 27 | 6.9 | 4.3 | 9.5 |
| Liestal | 130'922 | 18 | 12.3 | 6.6 | 18.0 |
| Sissach | 74'616 | 3 | 3.5 | -0.5 | 7.5 |
| Waldenburg | 36'234 | 3 | 7.4 | -0.9 | 15.7 |
| Basel-Landschaft (ohne Laufen) | 588'430 | 51 | 7.8 | 5.7 | 9.9 |
| 1996-2000 | | | | | |
| Basel | 402'774 | 41 | 9.0 | 6.2 | 11.8 |
| Riehen und Bettingen | 50'892 | 5 | 9.0 | 1.1 | 16.9 |
| Basel-Stadt | 453'666 | 46 | 9.0 | 6.4 | 11.6 |
| Arlesheim | 346'595 | 31 | 8.6 | 5.5 | 11.7 |
| Liestal | 134'773 | 11 | 7.5 | 3.1 | 11.9 |
| Sissach | 77'466 | 2 | 2.2 | -0.8 | 5.2 |
| Waldenburg | 37'919 | 4 | 10.7 | 0.1 | 21.3 |
| Basel-Landschaft (ohne Laufen) | 596'753 | 48 | 7.6 | 5.4 | 9.8 |
| 2001-2005 | | | | | |
| Basel | 394'105 | 45 | 10.4 | 7.3 | 13.5 |
| Riehen und Bettingen | 50'879 | 5 | 11.5 | 0.9 | 22.1 |
| Basel-Stadt | 444'984 | 50 | 10.5 | 7.6 | 13.4 |
| Arlesheim | 352'135 | 34 | 9.3 | 6.1 | 12.5 |
| Liestal | 137'656 | 11 | 8.0 | 3.3 | 12.7 |
| Sissach | 79'936 | 11 | 13.2 | 5.3 | 21.1 |
| Waldenburg | 38'908 | 4 | 12.9 | 0.1 | 25.7 |
| Basel-Landschaft (ohne Laufen) | 608'635 | 60 | 9.6 | 7.1 | 12.1 |
| 2006-2010 | | | | | |
| Basel | 399'710 | 33 | 7.6 | 4.9 | 10.3 |
| Riehen und Bettingen | 50'828 | 9 | 22.4 | 7.2 | 37.6 |
| Basel-Stadt | 450'538 | 42 | 8.8 | 6.1 | 11.5 |
| Arlesheim | 359'010 | 33 | 9.3 | 6.1 | 12.5 |
| Liestal | 140'776 | 13 | 9.8 | 4.4 | 15.2 |
| Sissach | 82'561 | 7 | 7.7 | 2.0 | 13.4 |
| Waldenburg | 39'097 | 7 | 19.0 | 4.7 | 33.3 |
| Basel-Landschaft (ohne Laufen) | 621'444 | 60 | 9.8 | 7.3 | 12.3 |

* neue Krebsfälle

Abb. 50: Entwicklung der altersstandardisierten (europäische) Inzidenzrate (ASR) der Hoden - Krebserkrankungen pro 100'000 in Basel-Stadt und Basel-Landschaft nach Gemeinde und Bezirk von 1981 bis 2010



Abb. 51: Krebs-Atlas der Hoden-Krebserkrankungen in Basel-Stadt und Basel-Landschaft von 2006 bis 2010



Nieren

Tab. 31: Altersstandardisierte (europäische) Inzidenzrate (ASR) der Nieren-Krebserkrankungen pro 100'000 in Basel-Stadt und Basel-Landschaft nach Gemeinde und Bezirk von 1981 bis 2010

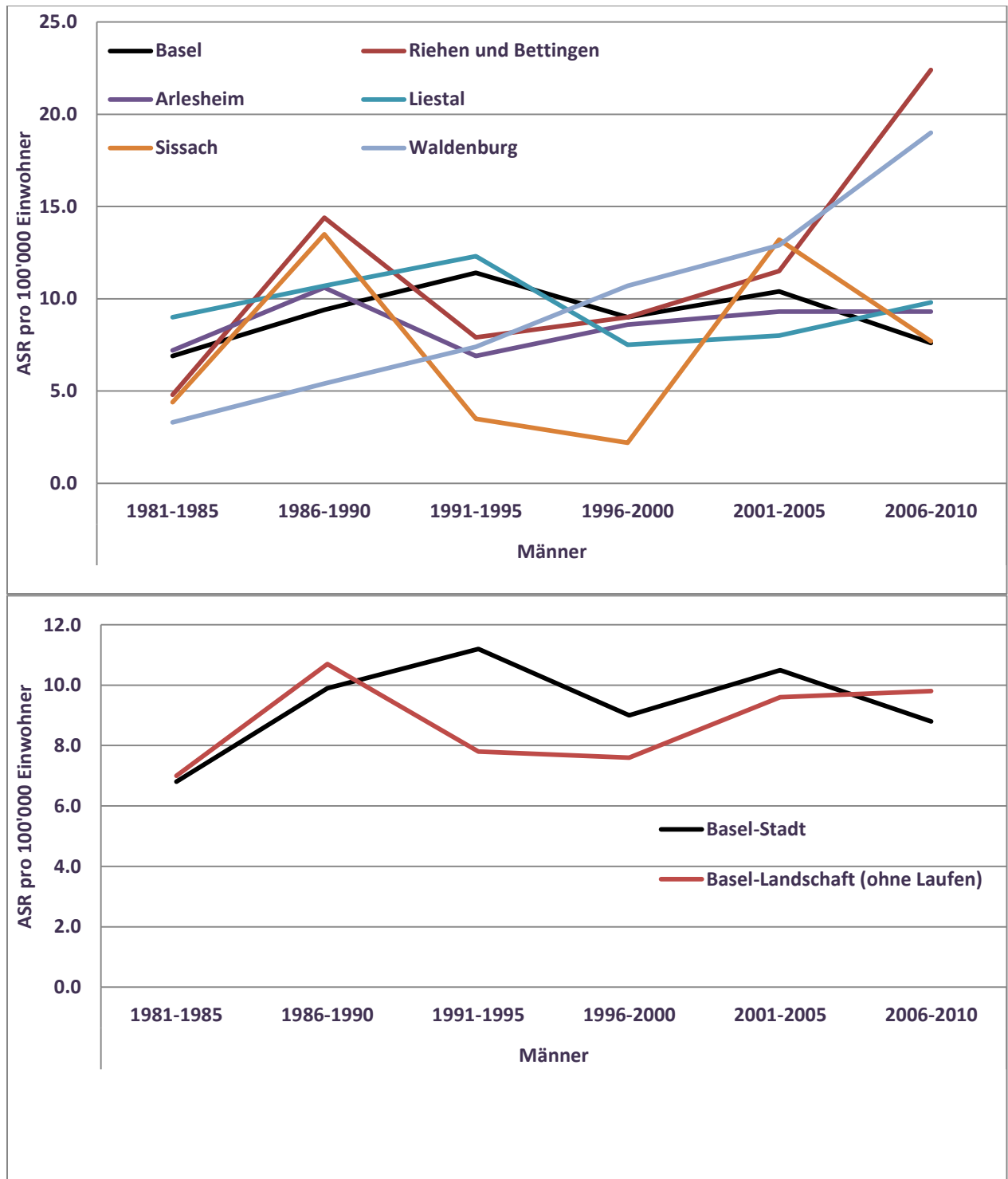
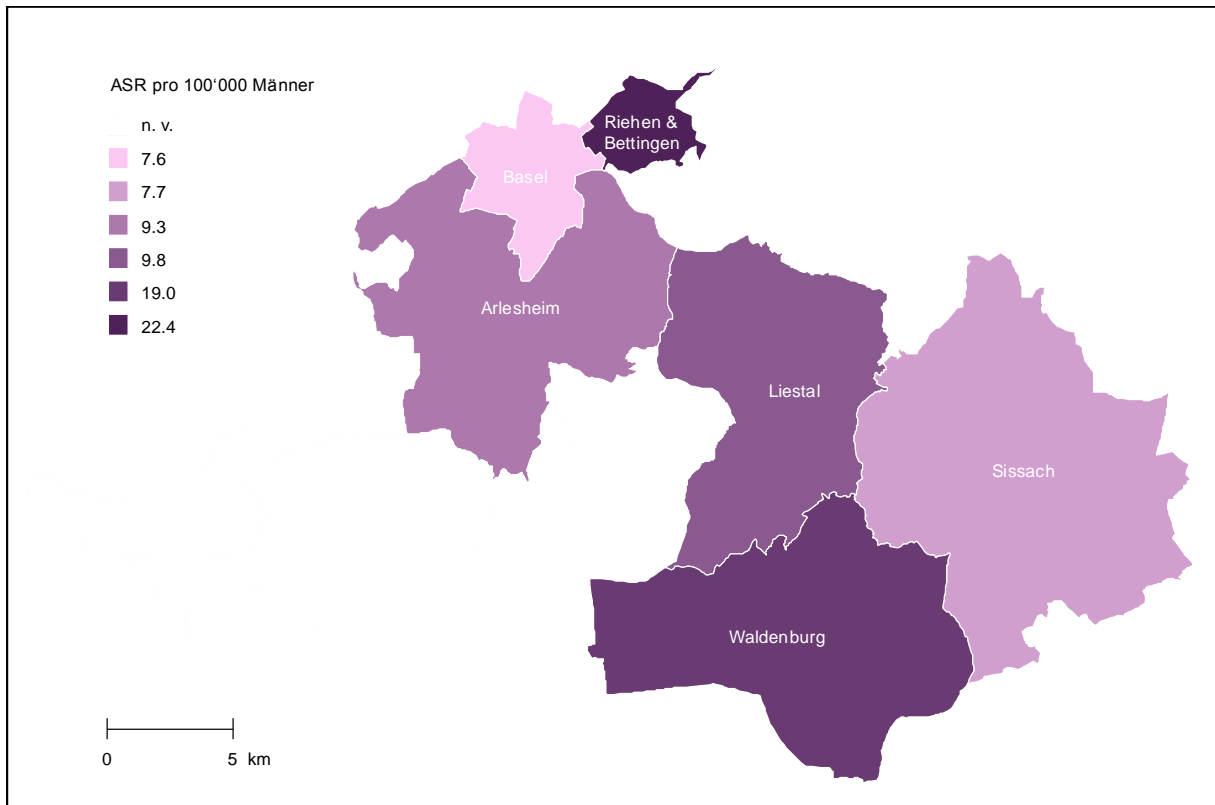
| Bezirk/Gemeinde | Männern | | | | Frauen | | | | Alle | | | |
|---------------------------------------|----------------|------------|-------------|------------------|----------------|-----------|------------|----------------|------------------|------------|-------------|-----------------|
| | Bevölkerung | N* | ASR | 95%CI | Bevölkerung | N | ASR | 95%CI | Bevölkerung | N | ASR | 95%CI |
| 1981-1985 | | | | | | | | | | | | |
| Basel | 426'389 | 64 | 11.9 | 8.9 14.9 | 481'704 | 57 | 6.8 | 4.9 8.7 | 908'093 | 121 | 8.7 | 7.0 10.4 |
| Riehen und Bettingen | 50'849 | 3 | 4.2 | -0.6 9.0 | 57'974 | 8 | 10.2 | 1.3 19.1 | 108'823 | 11 | 7.7 | 2.5 12.9 |
| Basel-Stadt | 477'238 | 67 | 11.1 | 8.3 13.9 | 539'678 | 65 | 7.1 | 5.1 9.1 | 1'016'916 | 132 | 8.6 | 7.0 10.2 |
| Arlesheim | 337'420 | 32 | 10.5 | 6.8 14.2 | 350'214 | 22 | 5.9 | 3.4 8.4 | 687'634 | 54 | 8.1 | 5.9 10.3 |
| Liestal | 121'334 | 14 | 14.5 | 6.7 22.3 | 123'209 | 8 | 6.3 | 1.9 10.7 | 244'543 | 22 | 10.0 | 5.8 14.2 |
| Sissach | 65'278 | 6 | 10.0 | 1.8 18.2 | 63'987 | 5 | 6.9 | 0.6 13.2 | 129'265 | 11 | 7.5 | 3.0 12.0 |
| Waldenburg | 32'121 | 2 | 6.0 | -2.3 14.3 | 31'299 | 4 | 10.9 | -0.2 22.0 | 63'420 | 6 | 8.7 | 1.6 15.8 |
| Basel-Landschaft (ohne Laufen) | 556'153 | 54 | 11.2 | 8.1 14.3 | 568'709 | 39 | 6.4 | 4.4 8.4 | 1'124'862 | 93 | 8.5 | 6.8 10.2 |
| 1986-1990 | | | | | | | | | | | | |
| Basel | 414'703 | 73 | 14.3 | 10.9 17.7 | 466'767 | 56 | 7.2 | 5.0 9.4 | 881'470 | 129 | 10.1 | 8.2 12.0 |
| Riehen und Bettingen | 49'885 | 8 | 10.9 | 3.2 18.6 | 56'592 | 4 | 3.9 | -0.2 8.0 | 106'477 | 12 | 6.9 | 2.9 10.9 |
| Basel-Stadt | 464'588 | 81 | 14.0 | 10.9 17.1 | 523'359 | 60 | 6.8 | 4.8 8.8 | 987'947 | 141 | 9.7 | 8.0 11.4 |
| Arlesheim | 346'667 | 51 | 14.4 | 10.4 18.4 | 358'740 | 25 | 6.1 | 3.7 8.5 | 705'407 | 76 | 10.0 | 7.7 12.3 |
| Liestal | 125'995 | 16 | 14.3 | 7.2 21.4 | 126'877 | 8 | 6.9 | 2.0 11.8 | 252'872 | 24 | 9.8 | 5.8 13.8 |
| Sissach | 69'698 | 8 | 12.2 | 3.6 20.8 | 68'087 | 6 | 5.7 | 1.0 10.4 | 137'785 | 14 | 9.2 | 4.2 14.2 |
| Waldenburg | 33'950 | 5 | 15.3 | 1.7 28.9 | 32'746 | 1 | 2.2 | -2.1 6.5 | 66'696 | 6 | 8.2 | 1.5 14.9 |
| Basel-Landschaft (ohne Laufen) | 576'310 | 80 | 14.3 | 11.2 17.4 | 586'450 | 40 | 6.1 | 4.2 8.0 | 1'162'760 | 120 | 9.8 | 8.0 11.6 |
| 1991-1995 | | | | | | | | | | | | |
| Basel | 417'642 | 91 | 17.4 | 13.7 21.1 | 468'200 | 62 | 7.6 | 5.5 9.7 | 885'842 | 153 | 11.4 | 9.4 13.4 |
| Riehen und Bettingen | 49'889 | 13 | 18.7 | 8.3 29.1 | 57'566 | 3 | 4.5 | -0.7 9.7 | 107'455 | 16 | 10.6 | 5.2 16.0 |
| Basel-Stadt | 467'531 | 104 | 17.6 | 14.1 21.1 | 525'766 | 65 | 7.2 | 5.2 9.2 | 993'297 | 169 | 11.3 | 9.5 13.1 |
| Arlesheim | 346'658 | 58 | 14.8 | 11.0 18.6 | 360'065 | 27 | 5.9 | 3.6 8.2 | 706'723 | 85 | 10.0 | 7.9 12.1 |
| Liestal | 130'922 | 12 | 10.0 | 4.3 15.7 | 131'732 | 10 | 6.7 | 2.5 10.9 | 262'654 | 22 | 8.1 | 4.7 11.5 |
| Sissach | 74'616 | 3 | 3.8 | -0.5 8.1 | 73'145 | 5 | 6.4 | 0.6 12.2 | 147'761 | 8 | 5.1 | 1.5 8.7 |
| Waldenburg | 36'234 | 6 | 18.0 | 3.5 32.5 | 35'172 | 1 | 2.0 | -1.9 5.9 | 71'406 | 7 | 9.3 | 2.3 16.3 |
| Basel-Landschaft (ohne Laufen) | 588'430 | 79 | 12.9 | 10.0 15.8 | 600'114 | 43 | 5.9 | 4.1 7.7 | 1'188'544 | 122 | 9.1 | 7.5 10.7 |
| 1996-2000 | | | | | | | | | | | | |
| Basel | 402'774 | 65 | 12.4 | 9.3 15.5 | 449'213 | 45 | 5.5 | 3.6 7.4 | 851'987 | 110 | 8.4 | 6.7 10.1 |
| Riehen und Bettingen | 50'892 | 5 | 6.1 | 0.5 11.7 | 58'626 | 3 | 3.5 | -0.6 7.6 | 109'518 | 8 | 4.6 | 1.2 8.0 |
| Basel-Stadt | 453'666 | 70 | 11.6 | 8.8 14.4 | 507'839 | 48 | 5.3 | 3.6 7.0 | 961'505 | 118 | 7.9 | 6.3 9.5 |
| Arlesheim | 346'595 | 52 | 11.8 | 8.6 15.0 | 363'671 | 12 | 2.3 | 0.9 3.7 | 710'266 | 64 | 6.6 | 5.0 8.2 |
| Liestal | 134'773 | 21 | 14.9 | 8.5 21.3 | 136'851 | 13 | 8.6 | 3.9 13.3 | 271'624 | 34 | 11.3 | 7.5 15.1 |
| Sissach | 77'466 | 12 | 15.9 | 6.9 24.9 | 77'255 | 1 | 0.6 | -0.6 1.8 | 154'721 | 13 | 7.7 | 3.5 11.9 |
| Waldenburg | 37'919 | 3 | 7.6 | -1.2 16.4 | 37'228 | 2 | 3.0 | -1.1 7.1 | 75'147 | 5 | 5.4 | 0.5 10.3 |
| Basel-Landschaft (ohne Laufen) | 596'753 | 88 | 12.5 | 9.9 15.1 | 615'005 | 28 | 3.4 | 2.1 4.7 | 1'211'758 | 116 | 7.5 | 6.1 8.9 |
| 2001-2005 | | | | | | | | | | | | |
| Basel | 394'105 | 67 | 12.9 | 9.7 16.1 | 436'321 | 37 | 4.6 | 2.9 6.3 | 830'426 | 104 | 8.1 | 6.4 9.8 |
| Riehen und Bettingen | 50'879 | 11 | 11.5 | 4.3 18.7 | 58'236 | 7 | 5.1 | 1.1 9.1 | 109'115 | 18 | 7.8 | 3.9 11.7 |
| Basel-Stadt | 444'984 | 78 | 12.7 | 9.8 15.6 | 494'557 | 44 | 4.7 | 3.1 6.3 | 939'541 | 122 | 8.1 | 6.5 9.7 |
| Arlesheim | 352'135 | 45 | 9.3 | 6.6 12.0 | 372'727 | 18 | 3.4 | 1.7 5.1 | 724'862 | 63 | 6.0 | 4.5 7.5 |
| Liestal | 137'656 | 20 | 12.6 | 7.0 18.2 | 140'902 | 11 | 5.7 | 2.2 9.2 | 278'558 | 31 | 9.0 | 5.8 12.2 |
| Sissach | 79'936 | 6 | 6.6 | 1.3 11.9 | 80'420 | 8 | 7.1 | 2.0 12.2 | 160'356 | 14 | 6.7 | 3.1 10.3 |
| Waldenburg | 38'908 | 3 | 7.6 | -1.0 16.2 | 38'374 | 3 | 6.3 | -0.9 13.5 | 77'282 | 6 | 7.0 | 1.4 12.6 |
| Basel-Landschaft (ohne Laufen) | 608'635 | 74 | 9.6 | 7.4 11.8 | 632'423 | 40 | 4.4 | 2.9 5.9 | 1'241'058 | 114 | 6.8 | 5.5 8.1 |
| 2006-2010 | | | | | | | | | | | | |
| Basel | 399'710 | 79 | 15.2 | 11.8 18.6 | 436'153 | 35 | 4.6 | 2.8 6.4 | 835'863 | 114 | 9.4 | 7.6 11.2 |
| Riehen und Bettingen | 50'828 | 12 | 14.2 | 5.6 22.8 | 58'013 | 4 | 4.8 | -1.2 10.8 | 108'841 | 16 | 9.0 | 3.9 14.1 |
| Basel-Stadt | 450'538 | 91 | 15.1 | 11.9 18.3 | 494'166 | 39 | 4.5 | 2.9 6.1 | 944'704 | 130 | 9.2 | 7.5 10.9 |
| Arlesheim | 359'010 | 63 | 12.3 | 9.2 15.4 | 382'995 | 21 | 3.0 | 1.7 4.3 | 742'005 | 84 | 7.2 | 5.6 8.8 |
| Liestal | 140'776 | 19 | 10.3 | 5.6 15.0 | 143'800 | 9 | 4.7 | 1.5 7.9 | 284'576 | 28 | 7.4 | 4.6 10.2 |
| Sissach | 82'561 | 14 | 13.5 | 6.4 20.6 | 83'456 | 7 | 4.9 | 1.0 8.8 | 166'017 | 21 | 9.1 | 5.1 13.1 |
| Waldenburg | 39'097 | 5 | 10.0 | 1.1 18.9 | 38'979 | 0 | 0.0 | 0.0 0.0 | 78'076 | 5 | 4.8 | 0.5 9.1 |
| Basel-Landschaft (ohne Laufen) | 621'444 | 101 | 11.7 | 9.4 14.0 | 649'230 | 37 | 3.5 | 2.3 4.7 | 1'270'674 | 138 | 7.3 | 6.0 8.6 |

* neue Krebsfälle

Abb. 52: Entwicklung der altersstandardisierten (europäische) Inzidenzrate (ASR) der Nieren - Krebserkrankungen pro 100'000 in Basel-Stadt und Basel-Landschaft nach Gemeinde und Bezirk von 1981 bis 2010



Abb. 53: Krebs-Atlas der Nieren -Krebserkrankungen in Basel-Stadt und Basel-Landschaft von 2006 bis 2010



Harnblase

Tab. 32: Altersstandardisierte (europäische) Inzidenzrate (ASR) der Harnblase-Krebserkrankungen pro 100'000 in Basel-Stadt und Basel-Landschaft nach Gemeinde und Bezirk von 1981 bis 2010

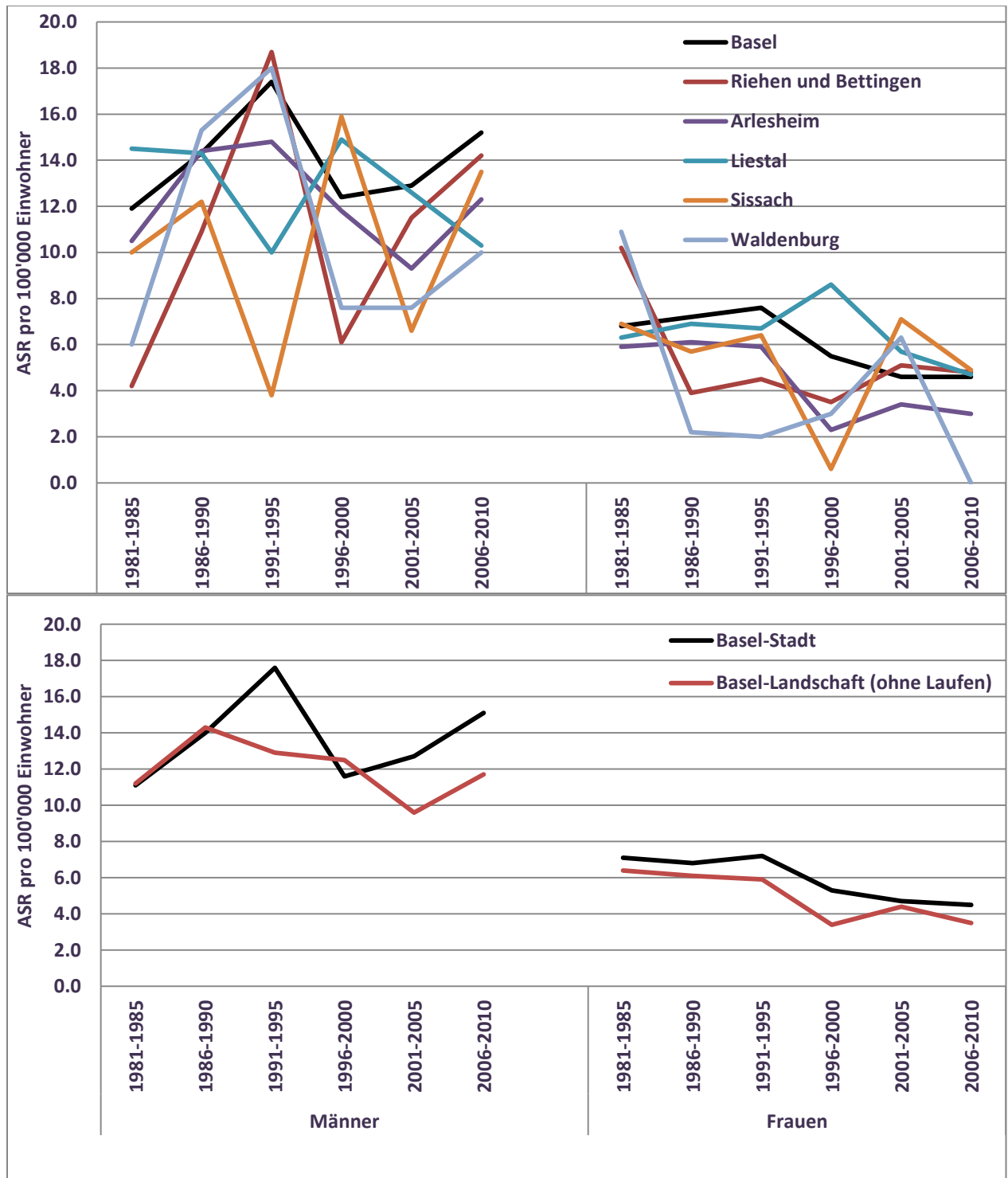
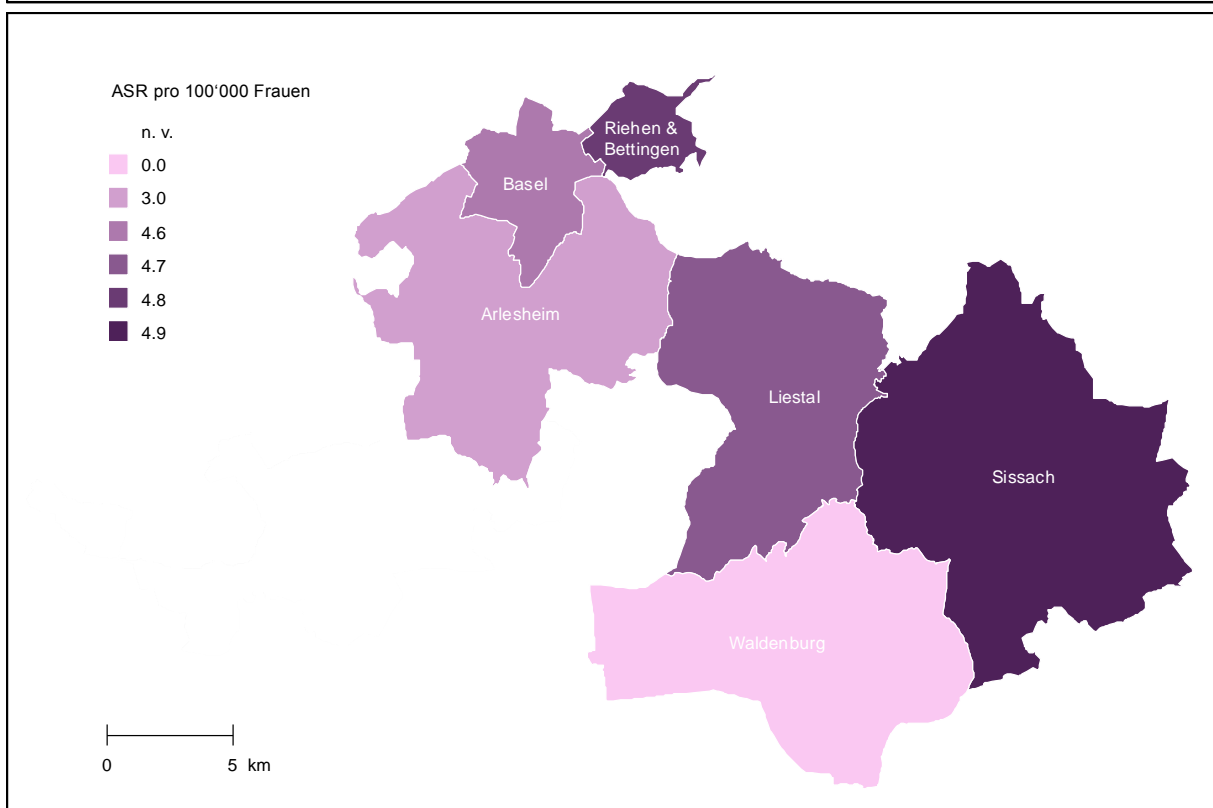
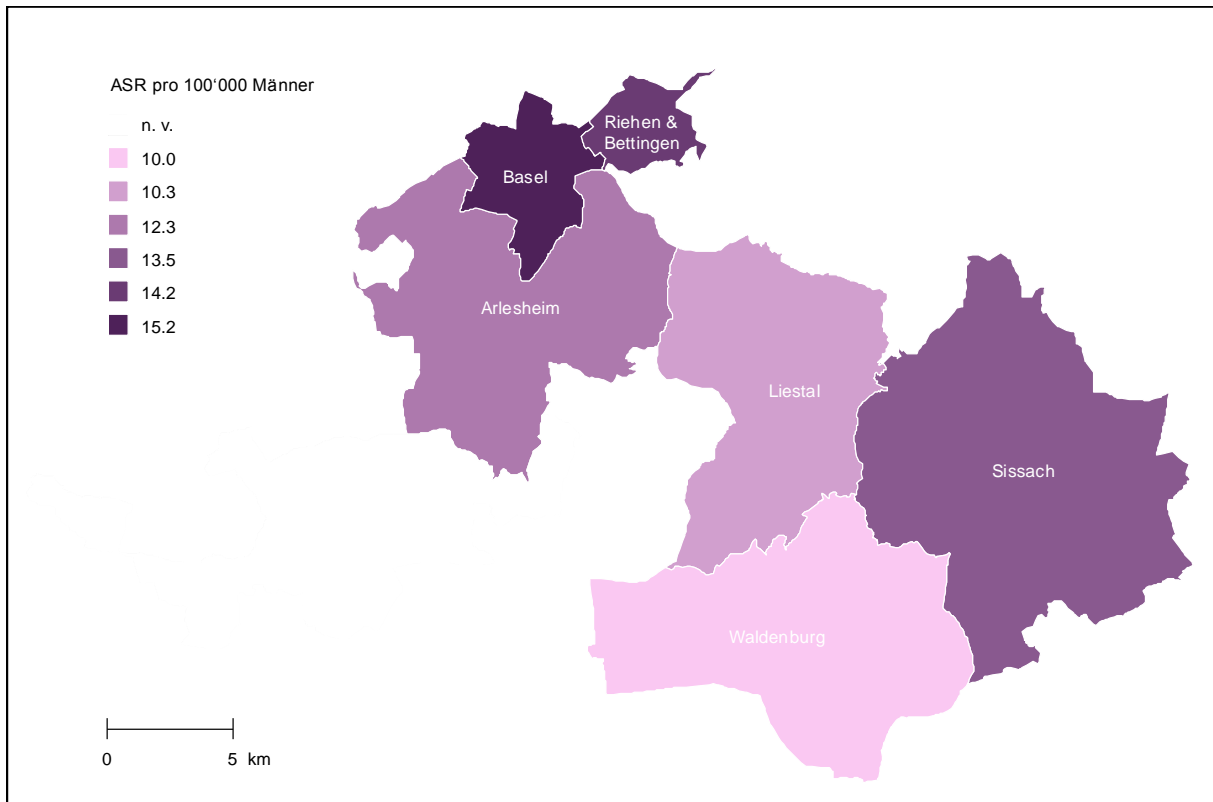
| Bezirk/Gemeinde | Männern | | | | | Frauen | | | | | Alle | | | | |
|---------------------------------------|----------------|------------|-------------|-------------|-------------|----------------|-----------|------------|------------|------------|------------------|------------|-------------|-------------|-------------|
| | Bevölkerung | N* | ASR | 95%CI | | Bevölkerung | N | ASR | 95%CI | | Bevölkerung | N | ASR | 95%CI | |
| 1981-1985 | | | | | | | | | | | | | | | |
| Basel | 426'389 | 123 | 22.6 | 18.5 | 26.7 | 481'704 | 38 | 4.4 | 2.9 | 5.9 | 908'093 | 161 | 11.3 | 9.5 | 13.1 |
| Riehen und Bettingen | 50'849 | 12 | 20.9 | 8.4 | 33.4 | 57'974 | 4 | 2.5 | 0.0 | 5.0 | 108'823 | 16 | 9.4 | 4.6 | 14.2 |
| Basel-Stadt | 477'238 | 135 | 22.4 | 18.5 | 26.3 | 539'678 | 42 | 4.2 | 2.8 | 5.6 | 1'016'916 | 177 | 11.1 | 9.4 | 12.8 |
| Arllesheim | 337'420 | 42 | 16.1 | 11.0 | 21.2 | 350'214 | 17 | 4.6 | 2.4 | 6.8 | 687'634 | 59 | 9.0 | 6.7 | 11.3 |
| Liestal | 121'334 | 11 | 11.0 | 4.5 | 17.5 | 123'209 | 3 | 2.4 | -0.4 | 5.2 | 244'543 | 14 | 6.3 | 3.0 | 9.6 |
| Sissach | 65'278 | 9 | 14.1 | 4.8 | 23.4 | 63'987 | 0 | 0.0 | 0.0 | 0.0 | 129'265 | 9 | 6.1 | 2.1 | 10.1 |
| Waldenburg | 32'121 | 4 | 10.8 | 0.2 | 21.4 | 31'299 | 0 | 0.0 | 0.0 | 0.0 | 63'420 | 4 | 5.3 | 0.0 | 10.6 |
| Basel-Landschaft (ohne Laufen) | 556'153 | 66 | 14.4 | 10.8 | 18.0 | 568'709 | 20 | 3.3 | 1.8 | 4.8 | 1'124'862 | 86 | 7.9 | 6.2 | 9.6 |
| 1986-1990 | | | | | | | | | | | | | | | |
| Basel | 414'703 | 100 | 19.0 | 15.2 | 22.8 | 466'767 | 48 | 4.7 | 3.2 | 6.2 | 881'470 | 148 | 10.6 | 8.8 | 12.4 |
| Riehen und Bettingen | 49'885 | 17 | 25.4 | 13.0 | 37.8 | 56'592 | 9 | 7.5 | 2.2 | 12.8 | 106'477 | 26 | 14.3 | 8.6 | 20.0 |
| Basel-Stadt | 464'588 | 117 | 19.6 | 15.9 | 23.3 | 523'359 | 57 | 5.0 | 3.5 | 6.5 | 987'947 | 174 | 11.0 | 9.2 | 12.8 |
| Arllesheim | 346'667 | 64 | 19.9 | 14.9 | 24.9 | 358'740 | 29 | 6.4 | 4.0 | 8.8 | 705'407 | 93 | 12.1 | 9.6 | 14.6 |
| Liestal | 125'995 | 12 | 10.6 | 4.5 | 16.7 | 126'877 | 5 | 3.2 | 0.3 | 6.1 | 252'872 | 17 | 6.4 | 3.3 | 9.5 |
| Sissach | 69'698 | 11 | 16.8 | 6.8 | 26.8 | 68'087 | 2 | 1.7 | -0.6 | 4.0 | 137'785 | 13 | 8.9 | 4.0 | 13.8 |
| Waldenburg | 33'950 | 6 | 17.8 | 3.5 | 32.1 | 32'746 | 2 | 2.7 | -1.1 | 6.5 | 66'696 | 8 | 9.1 | 2.7 | 15.5 |
| Basel-Landschaft (ohne Laufen) | 576'310 | 93 | 17.3 | 13.7 | 20.9 | 586'450 | 38 | 5.0 | 3.3 | 6.7 | 1'162'760 | 131 | 10.3 | 8.5 | 12.1 |
| 1991-1995 | | | | | | | | | | | | | | | |
| Basel | 417'642 | 118 | 21.7 | 17.7 | 25.7 | 468'200 | 63 | 6.6 | 4.7 | 8.5 | 885'842 | 181 | 12.4 | 10.4 | 14.4 |
| Riehen und Bettingen | 49'889 | 18 | 22.9 | 12.3 | 33.5 | 57'566 | 3 | 2.1 | -0.6 | 4.8 | 107'455 | 21 | 9.9 | 5.5 | 14.3 |
| Basel-Stadt | 467'531 | 136 | 21.8 | 18.0 | 25.6 | 525'766 | 66 | 6.1 | 4.4 | 7.8 | 993'297 | 202 | 12.1 | 10.3 | 13.9 |
| Arllesheim | 346'658 | 80 | 21.5 | 16.7 | 26.3 | 360'065 | 25 | 4.7 | 2.8 | 6.6 | 706'723 | 105 | 11.9 | 9.6 | 14.2 |
| Liestal | 130'922 | 15 | 12.6 | 6.2 | 19.0 | 131'732 | 7 | 4.5 | 1.1 | 7.9 | 262'654 | 22 | 8.0 | 4.6 | 11.4 |
| Sissach | 74'616 | 11 | 14.0 | 5.6 | 22.4 | 73'145 | 7 | 7.9 | 1.9 | 13.9 | 147'761 | 18 | 10.3 | 5.5 | 15.1 |
| Waldenburg | 36'234 | 6 | 16.0 | 2.9 | 29.1 | 35'172 | 1 | 1.9 | -1.8 | 5.6 | 71'406 | 7 | 8.6 | 2.0 | 15.2 |
| Basel-Landschaft (ohne Laufen) | 588'430 | 112 | 18.3 | 14.9 | 21.7 | 600'114 | 40 | 4.9 | 3.3 | 6.5 | 1'188'544 | 152 | 10.7 | 9.0 | 12.4 |
| 1996-2000 | | | | | | | | | | | | | | | |
| Basel | 402'774 | 105 | 19.6 | 15.8 | 23.4 | 449'213 | 43 | 4.8 | 3.1 | 6.5 | 851'987 | 148 | 10.7 | 8.8 | 12.6 |
| Riehen und Bettingen | 50'892 | 11 | 13.2 | 5.1 | 21.3 | 58'626 | 7 | 5.1 | 0.9 | 9.3 | 109'518 | 18 | 8.7 | 4.4 | 13.0 |
| Basel-Stadt | 453'666 | 116 | 18.8 | 15.3 | 22.3 | 507'839 | 50 | 4.8 | 3.2 | 6.4 | 961'505 | 166 | 10.4 | 8.7 | 12.1 |
| Arllesheim | 346'595 | 65 | 14.8 | 11.2 | 18.4 | 363'671 | 22 | 3.6 | 2.0 | 5.2 | 710'266 | 87 | 8.5 | 6.7 | 10.3 |
| Liestal | 134'773 | 22 | 15.9 | 9.2 | 22.6 | 136'851 | 13 | 7.5 | 3.3 | 11.7 | 271'624 | 35 | 10.6 | 7.0 | 14.2 |
| Sissach | 77'466 | 10 | 12.4 | 4.7 | 20.1 | 77'255 | 3 | 2.3 | -0.4 | 5.0 | 154'721 | 13 | 6.2 | 2.8 | 9.6 |
| Waldenburg | 37'919 | 4 | 9.3 | 0.1 | 18.5 | 37'228 | 3 | 5.2 | -0.9 | 11.3 | 75'147 | 7 | 7.3 | 1.8 | 12.8 |
| Basel-Landschaft (ohne Laufen) | 596'753 | 101 | 14.4 | 11.6 | 17.2 | 615'005 | 41 | 4.3 | 2.9 | 5.7 | 1'211'758 | 142 | 8.6 | 7.2 | 10.0 |
| 2001-2005 | | | | | | | | | | | | | | | |
| Basel | 394'105 | 122 | 21.4 | 17.5 | 25.3 | 436'321 | 43 | 3.8 | 2.5 | 5.1 | 830'426 | 165 | 11.0 | 9.2 | 12.8 |
| Riehen und Bettingen | 50'879 | 15 | 16.0 | 7.6 | 24.4 | 58'236 | 4 | 3.0 | -0.3 | 6.3 | 109'115 | 19 | 8.4 | 4.3 | 12.5 |
| Basel-Stadt | 444'984 | 137 | 20.7 | 17.1 | 24.3 | 494'557 | 47 | 3.7 | 2.5 | 4.9 | 939'541 | 184 | 10.7 | 9.0 | 12.4 |
| Arllesheim | 352'135 | 82 | 16.1 | 12.6 | 19.6 | 372'727 | 28 | 4.3 | 2.6 | 6.0 | 724'862 | 110 | 9.2 | 7.4 | 11.0 |
| Liestal | 137'656 | 24 | 14.9 | 8.9 | 20.9 | 140'902 | 15 | 6.9 | 3.3 | 10.5 | 278'558 | 39 | 10.7 | 7.3 | 14.1 |
| Sissach | 79'936 | 14 | 15.4 | 7.3 | 23.5 | 80'420 | 8 | 6.5 | 1.6 | 11.4 | 160'356 | 22 | 10.1 | 5.8 | 14.4 |
| Waldenburg | 38'908 | 7 | 15.2 | 3.8 | 26.6 | 38'374 | 1 | 0.9 | -0.9 | 2.7 | 77'282 | 8 | 7.6 | 2.2 | 13.0 |
| Basel-Landschaft (ohne Laufen) | 608'635 | 127 | 15.7 | 12.9 | 18.5 | 632'423 | 52 | 4.9 | 3.5 | 6.3 | 1'241'058 | 179 | 9.5 | 8.1 | 10.9 |
| 2006-2010 | | | | | | | | | | | | | | | |
| Basel | 399'710 | 115 | 19.8 | 16.0 | 23.6 | 436'153 | 42 | 4.8 | 3.1 | 6.5 | 835'863 | 157 | 10.8 | 8.9 | 12.7 |
| Riehen und Bettingen | 50'828 | 16 | 15.3 | 7.3 | 23.3 | 58'013 | 4 | 1.6 | -0.1 | 3.3 | 108'841 | 20 | 7.5 | 3.9 | 11.1 |
| Basel-Stadt | 450'538 | 131 | 19.1 | 15.7 | 22.5 | 494'166 | 46 | 4.4 | 2.9 | 5.9 | 944'704 | 177 | 10.4 | 8.7 | 12.1 |
| Arllesheim | 359'010 | 98 | 16.8 | 13.4 | 20.2 | 382'995 | 30 | 3.4 | 2.1 | 4.7 | 742'005 | 128 | 9.3 | 7.6 | 11.0 |
| Liestal | 140'776 | 26 | 14.2 | 8.7 | 19.7 | 143'800 | 13 | 5.6 | 2.4 | 8.8 | 284'576 | 39 | 9.5 | 6.5 | 12.5 |
| Sissach | 82'561 | 25 | 23.1 | 13.9 | 32.3 | 83'456 | 5 | 3.6 | 0.2 | 7.0 | 166'017 | 30 | 12.5 | 7.9 | 17.1 |
| Waldenburg | 39'097 | 13 | 26.3 | 11.9 | 40.7 | 38'979 | 1 | 1.0 | -0.9 | 2.9 | 78'076 | 14 | 12.8 | 6.0 | 19.6 |
| Basel-Landschaft (ohne Laufen) | 621'444 | 162 | 17.5 | 14.8 | 20.2 | 649'230 | 49 | 3.8 | 2.7 | 4.9 | 1'270'674 | 211 | 9.9 | 8.5 | 11.3 |

* neue Krebsfälle

Abb. 54: Entwicklung der altersstandardisierten (europäische) Inzidenzrate (ASR) der Harnblase - Krebserkrankungen pro 100'000 in Basel-Stadt und Basel-Landschaft nach Gemeinde und Bezirk von 1981 bis 2010



Abb. 55: Krebs-Atlas der Harnblase-Krebserkrankungen in Basel-Stadt und Basel-Landschaft von 2006 bis 2010



Augen

Tab. 33: Altersstandardisierte (europäische) Inzidenzrate (ASR) der Augen-Krebserkrankungen pro 100'000 in Basel-Stadt und Basel-Landschaft nach Gemeinde und Bezirk von 1981 bis 2010

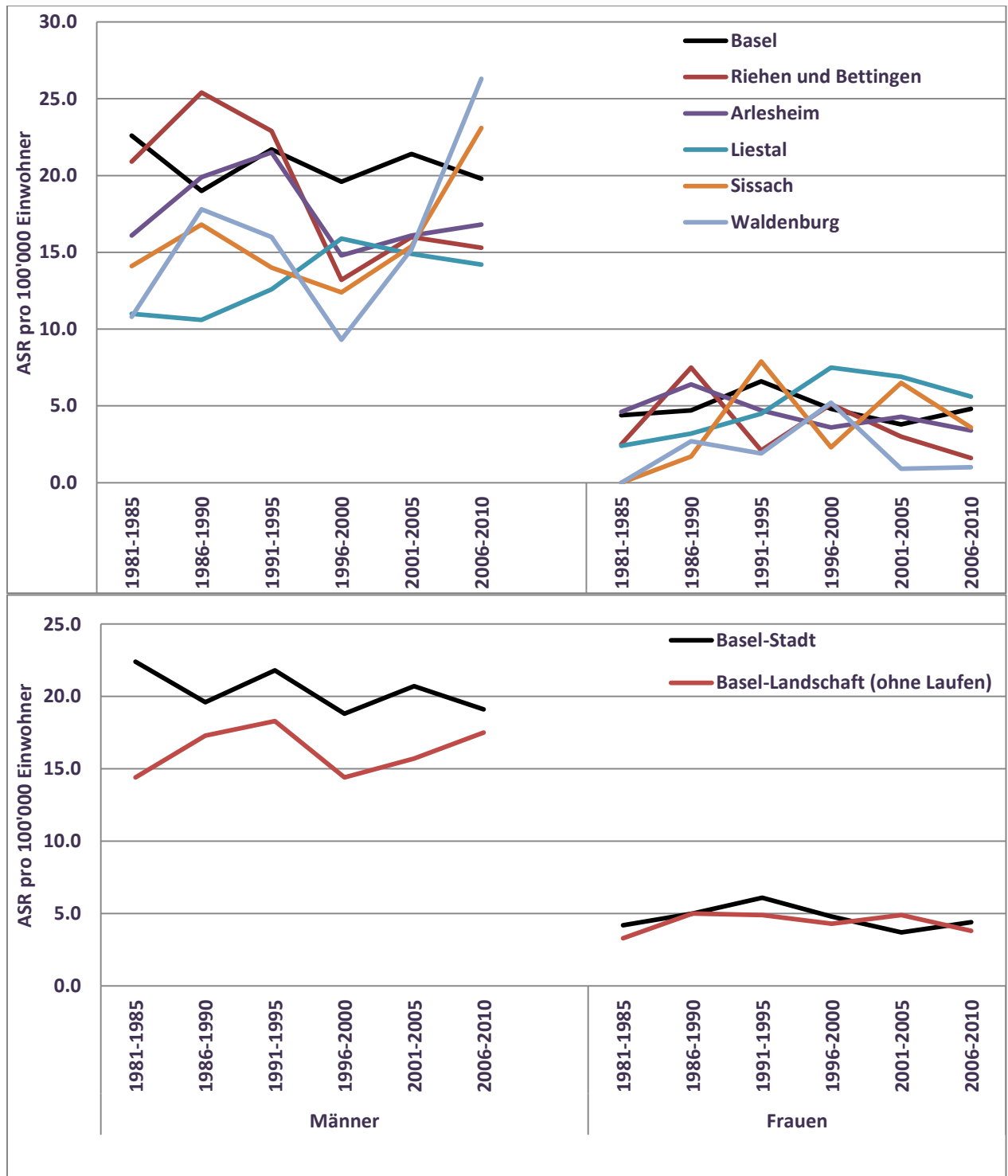
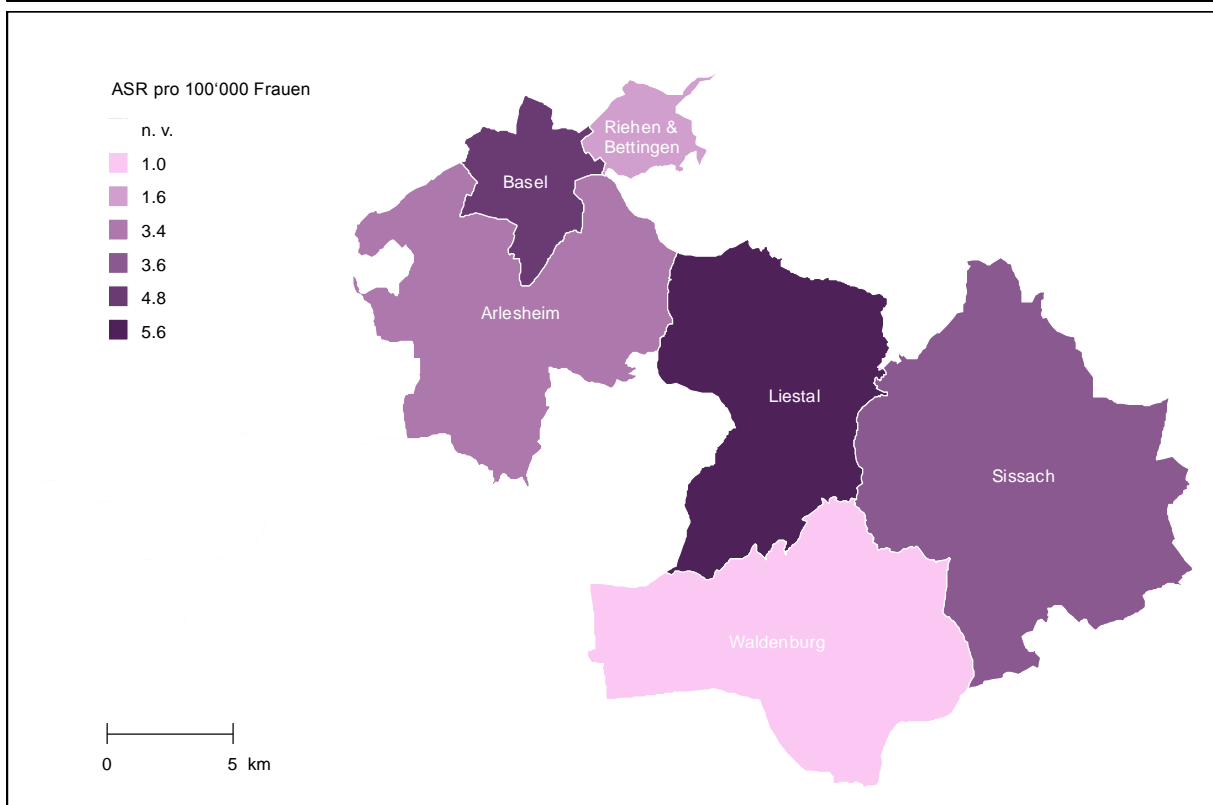
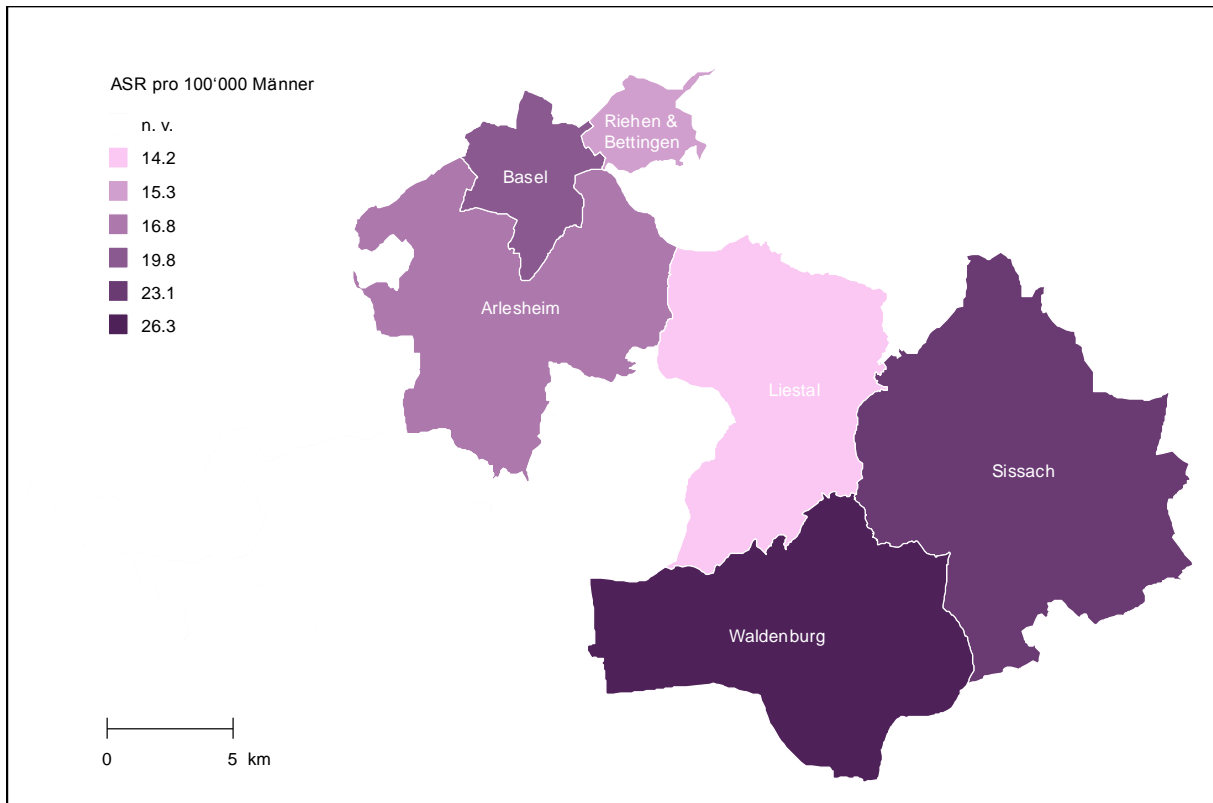
| Bezirk/Gemeinde | Männern | | | | | Frauen | | | | | Alle | | | | |
|---------------------------------------|----------------|-----------|------------|-------------|------------|----------------|----------|------------|-------------|------------|------------------|-----------|------------|------------|------------|
| | Bevölkerung | N* | ASR | 95%CI | | Bevölkerung | N | ASR | 95%CI | | Bevölkerung | N | ASR | 95%CI | |
| 1981-1985 | | | | | | | | | | | | | | | |
| Basel | 426'389 | 4 | 0.7 | -0.1 | 1.5 | 481'704 | 3 | 0.3 | -0.1 | 0.7 | 908'093 | 7 | 0.5 | 0.1 | 0.9 |
| Riehen und Bettingen | 50'849 | 0 | 0.0 | 0.0 | 0.0 | 57'974 | 0 | 0.0 | 0.0 | 0.0 | 108'823 | 0 | 0.0 | 0.0 | 0.0 |
| Basel-Stadt | 477'238 | 4 | 0.7 | 0.0 | 1.4 | 539'678 | 3 | 0.2 | -0.1 | 0.5 | 1'016'916 | 7 | 0.4 | 0.1 | 0.7 |
| Arlesheim | 337'420 | 3 | 1.0 | -0.1 | 2.1 | 350'214 | 4 | 1.1 | 0.0 | 2.2 | 687'634 | 7 | 1.1 | 0.3 | 1.9 |
| Liestal | 121'334 | 2 | 1.7 | -0.7 | 4.1 | 123'209 | 0 | 0.0 | 0.0 | 0.0 | 244'543 | 2 | 0.8 | -0.4 | 2.0 |
| Sissach | 65'278 | 1 | 1.9 | -1.9 | 5.7 | 63'987 | 2 | 2.7 | -1.0 | 6.4 | 129'265 | 3 | 2.4 | -0.3 | 5.1 |
| Waldenburg | 32'121 | 0 | 0.0 | 0.0 | 0.0 | 31'299 | 0 | 0.0 | 0.0 | 0.0 | 63'420 | 0 | 0.0 | 0.0 | 0.0 |
| Basel-Landschaft (ohne Laufen) | 556'153 | 6 | 1.2 | 0.2 | 2.2 | 568'709 | 6 | 1.0 | 0.2 | 1.8 | 1'124'862 | 12 | 1.1 | 0.5 | 1.7 |
| 1986-1990 | | | | | | | | | | | | | | | |
| Basel | 414'703 | 7 | 1.5 | 0.4 | 2.6 | 466'767 | 7 | 0.9 | 0.1 | 1.7 | 881'470 | 14 | 1.2 | 0.5 | 1.9 |
| Riehen und Bettingen | 49'885 | 1 | 1.0 | -0.9 | 2.9 | 56'592 | 0 | 0.0 | 0.0 | 0.0 | 106'477 | 1 | 0.3 | -0.3 | 0.9 |
| Basel-Stadt | 464'588 | 8 | 1.4 | 0.4 | 2.4 | 523'359 | 7 | 0.8 | 0.1 | 1.5 | 987'947 | 15 | 1.1 | 0.5 | 1.7 |
| Arlesheim | 346'667 | 2 | 0.5 | -0.2 | 1.2 | 358'740 | 5 | 1.2 | 0.1 | 2.3 | 705'407 | 7 | 0.9 | 0.2 | 1.6 |
| Liestal | 125'995 | 0 | 0.0 | 0.0 | 0.0 | 126'877 | 0 | 0.0 | 0.0 | 0.0 | 252'872 | 0 | 0.0 | 0.0 | 0.0 |
| Sissach | 69'698 | 1 | 1.5 | -1.5 | 4.5 | 68'087 | 0 | 0.0 | 0.0 | 0.0 | 137'785 | 1 | 0.8 | -0.8 | 2.4 |
| Waldenburg | 33'950 | 1 | 2.5 | -2.4 | 7.4 | 32'746 | 0 | 0.0 | 0.0 | 0.0 | 66'696 | 1 | 1.3 | -1.3 | 3.9 |
| Basel-Landschaft (ohne Laufen) | 576'310 | 4 | 0.6 | 0.0 | 1.2 | 586'450 | 5 | 0.8 | 0.1 | 1.5 | 1'162'760 | 9 | 0.7 | 0.2 | 1.2 |
| 1991-1995 | | | | | | | | | | | | | | | |
| Basel | 417'642 | 8 | 1.7 | 0.4 | 3.0 | 468'200 | 6 | 0.9 | 0.1 | 1.7 | 885'842 | 14 | 1.2 | 0.5 | 1.9 |
| Riehen und Bettingen | 49'889 | 1 | 2.0 | -1.9 | 5.9 | 57'566 | 1 | 1.7 | -1.6 | 5.0 | 107'455 | 2 | 1.8 | -0.7 | 4.3 |
| Basel-Stadt | 467'531 | 9 | 1.7 | 0.5 | 2.9 | 525'766 | 7 | 1.0 | 0.2 | 1.8 | 993'297 | 16 | 1.3 | 0.6 | 2.0 |
| Arlesheim | 346'658 | 5 | 1.3 | 0.2 | 2.4 | 360'065 | 2 | 0.7 | -0.3 | 1.7 | 706'723 | 7 | 0.9 | 0.2 | 1.6 |
| Liestal | 130'922 | 5 | 4.3 | 0.5 | 8.1 | 131'732 | 5 | 4.0 | 0.3 | 7.7 | 262'654 | 10 | 4.1 | 1.5 | 6.7 |
| Sissach | 74'616 | 0 | 0.0 | 0.0 | 0.0 | 73'145 | 0 | 0.0 | 0.0 | 0.0 | 147'761 | 0 | 0.0 | 0.0 | 0.0 |
| Waldenburg | 36'234 | 1 | 3.5 | -3.3 | 10.3 | 35'172 | 1 | 2.7 | -2.6 | 8.0 | 71'406 | 2 | 3.1 | -1.2 | 7.4 |
| Basel-Landschaft (ohne Laufen) | 588'430 | 11 | 1.9 | 0.8 | 3.0 | 600'114 | 8 | 1.4 | 0.3 | 2.5 | 1'188'544 | 19 | 1.6 | 0.8 | 2.4 |
| 1996-2000 | | | | | | | | | | | | | | | |
| Basel | 402'774 | 0 | 0.0 | 0.0 | 0.0 | 449'213 | 7 | 1.4 | 0.2 | 2.6 | 851'987 | 7 | 0.7 | 0.1 | 1.3 |
| Riehen und Bettingen | 50'892 | 0 | 0.0 | 0.0 | 0.0 | 58'626 | 0 | 0.0 | 0.0 | 0.0 | 109'518 | 0 | 0.0 | 0.0 | 0.0 |
| Basel-Stadt | 453'666 | 0 | 0.0 | 0.0 | 0.0 | 507'839 | 7 | 1.2 | 0.1 | 2.3 | 961'505 | 7 | 0.7 | 0.2 | 1.2 |
| Arlesheim | 346'595 | 3 | 0.7 | -0.1 | 1.5 | 363'671 | 4 | 0.9 | -0.1 | 1.9 | 710'266 | 7 | 0.8 | 0.2 | 1.4 |
| Liestal | 134'773 | 0 | 0.0 | 0.0 | 0.0 | 136'851 | 1 | 0.6 | -0.5 | 1.7 | 271'624 | 1 | 0.3 | -0.3 | 0.9 |
| Sissach | 77'466 | 0 | 0.0 | 0.0 | 0.0 | 77'255 | 1 | 1.5 | -1.4 | 4.4 | 154'721 | 1 | 0.7 | -0.7 | 2.1 |
| Waldenburg | 37'919 | 1 | 1.6 | -1.6 | 4.8 | 37'228 | 0 | 0.0 | 0.0 | 0.0 | 75'147 | 1 | 0.7 | -0.7 | 2.1 |
| Basel-Landschaft (ohne Laufen) | 596'753 | 4 | 0.6 | 0.1 | 1.1 | 615'005 | 6 | 0.8 | 0.1 | 1.5 | 1'211'758 | 10 | 0.7 | 0.3 | 1.1 |
| 2001-2005 | | | | | | | | | | | | | | | |
| Basel | 394'105 | 3 | 0.5 | -0.1 | 1.1 | 436'321 | 3 | 0.5 | -0.1 | 1.1 | 830'426 | 6 | 0.5 | 0.1 | 0.9 |
| Riehen und Bettingen | 50'879 | 2 | 1.6 | -0.6 | 3.8 | 58'236 | 0 | 0.0 | 0.0 | 0.0 | 109'115 | 2 | 0.6 | -0.3 | 1.5 |
| Basel-Stadt | 444'984 | 5 | 0.7 | 0.1 | 1.3 | 494'557 | 3 | 0.4 | -0.1 | 0.9 | 939'541 | 8 | 0.5 | 0.1 | 0.9 |
| Arlesheim | 352'135 | 1 | 0.2 | -0.3 | 0.7 | 372'727 | 2 | 0.3 | -0.1 | 0.7 | 724'862 | 3 | 0.3 | 0.0 | 0.6 |
| Liestal | 137'656 | 1 | 0.7 | -0.7 | 2.1 | 140'902 | 0 | 0.0 | 0.0 | 0.0 | 278'558 | 1 | 0.4 | -0.3 | 1.1 |
| Sissach | 79'936 | 0 | 0.0 | 0.0 | 0.0 | 80'420 | 0 | 0.0 | 0.0 | 0.0 | 160'356 | 0 | 0.0 | 0.0 | 0.0 |
| Waldenburg | 38'908 | 0 | 0.0 | 0.0 | 0.0 | 38'374 | 0 | 0.0 | 0.0 | 0.0 | 77'282 | 0 | 0.0 | 0.0 | 0.0 |
| Basel-Landschaft (ohne Laufen) | 608'635 | 2 | 0.3 | -0.1 | 0.7 | 632'423 | 2 | 0.2 | -0.1 | 0.5 | 1'241'058 | 4 | 0.2 | 0.0 | 0.4 |
| 2006-2010 | | | | | | | | | | | | | | | |
| Basel | 399'710 | 6 | 1.5 | 0.2 | 2.8 | 436'153 | 2 | 0.4 | -0.1 | 0.9 | 835'863 | 8 | 0.9 | 0.2 | 1.6 |
| Riehen und Bettingen | 50'828 | 0 | 0.0 | 0.0 | 0.0 | 58'013 | 0 | 0.0 | 0.0 | 0.0 | 108'841 | 0 | 0.0 | 0.0 | 0.0 |
| Basel-Stadt | 450'538 | 6 | 1.3 | 0.2 | 2.4 | 494'166 | 2 | 0.3 | -0.2 | 0.8 | 944'704 | 8 | 0.8 | 0.2 | 1.4 |
| Arlesheim | 359'010 | 4 | 0.8 | -0.1 | 1.7 | 382'995 | 4 | 1.1 | -0.1 | 2.3 | 742'005 | 8 | 0.9 | 0.2 | 1.6 |
| Liestal | 140'776 | 2 | 1.3 | -0.5 | 3.1 | 143'800 | 0 | 0.0 | 0.0 | 0.0 | 284'576 | 2 | 0.7 | -0.2 | 1.6 |
| Sissach | 82'561 | 1 | 1.0 | -1.0 | 3.0 | 83'456 | 3 | 2.5 | -0.4 | 5.4 | 166'017 | 4 | 1.9 | 0.0 | 3.8 |
| Waldenburg | 39'097 | 0 | 0.0 | 0.0 | 0.0 | 38'979 | 0 | 0.0 | 0.0 | 0.0 | 78'076 | 0 | 0.0 | 0.0 | 0.0 |
| Basel-Landschaft (ohne Laufen) | 621'444 | 7 | 0.9 | 0.2 | 1.6 | 649'230 | 7 | 0.9 | 0.2 | 1.6 | 1'270'674 | 14 | 0.9 | 0.4 | 1.4 |

* neue Krebsfälle

Abb. 56: Entwicklung der altersstandardisierten (europäische) Inzidenzrate (ASR) der Augen - Krebserkrankungen pro 100'000 in Basel-Stadt und Basel-Landschaft nach Gemeinde und Bezirk von 1981 bis 2010



Abb. 57: Krebs-Atlas der Augen-Krebserkrankungen in Basel-Stadt und Basel-Landschaft von 2006 bis 2010



Gehirn

Tab. 34: Altersstandardisierte (europäische) Inzidenzrate (ASR) der Gehirn-Krebserkrankungen pro 100'000 in Basel-Stadt und Basel-Landschaft nach Gemeinde und Bezirk von 1981 bis 2010

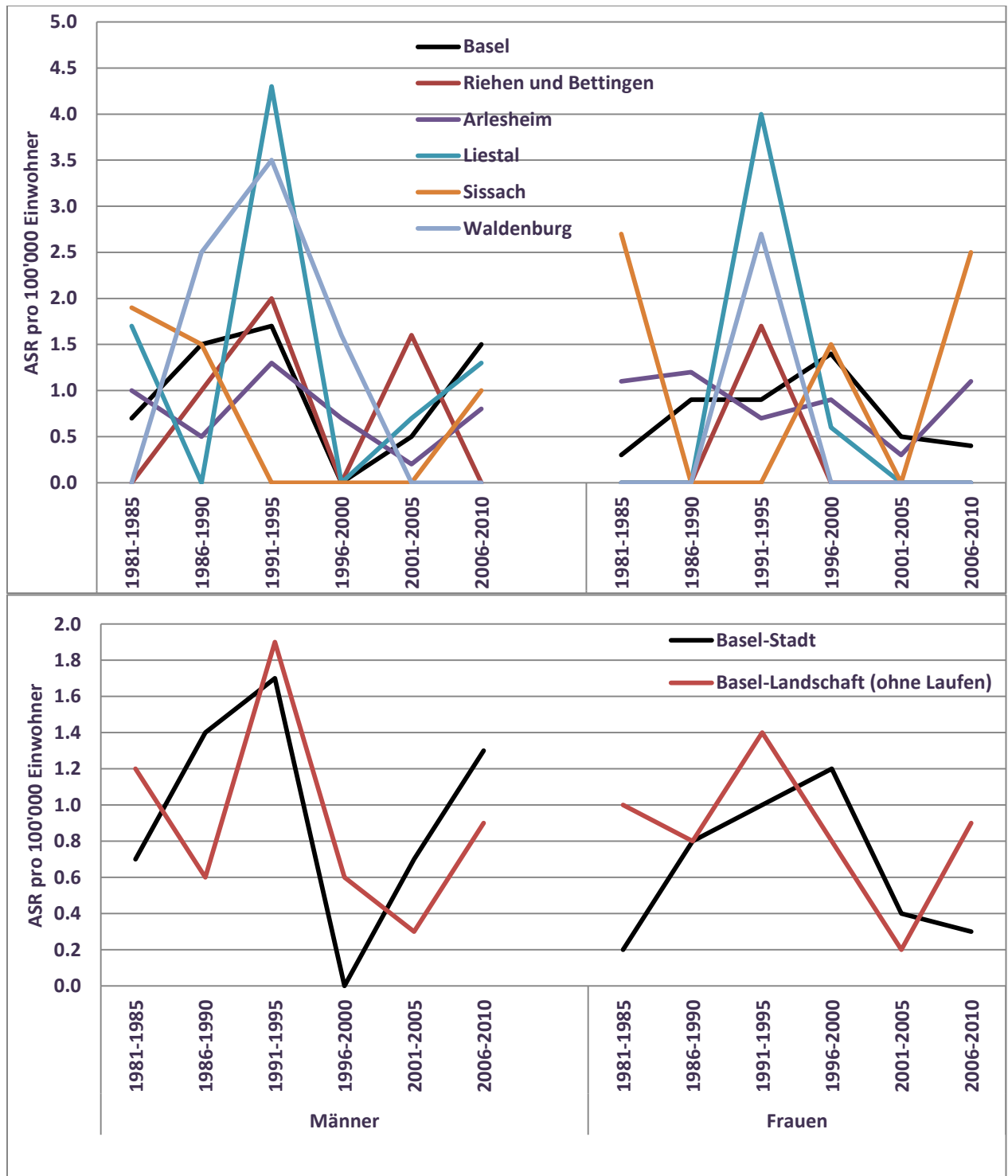
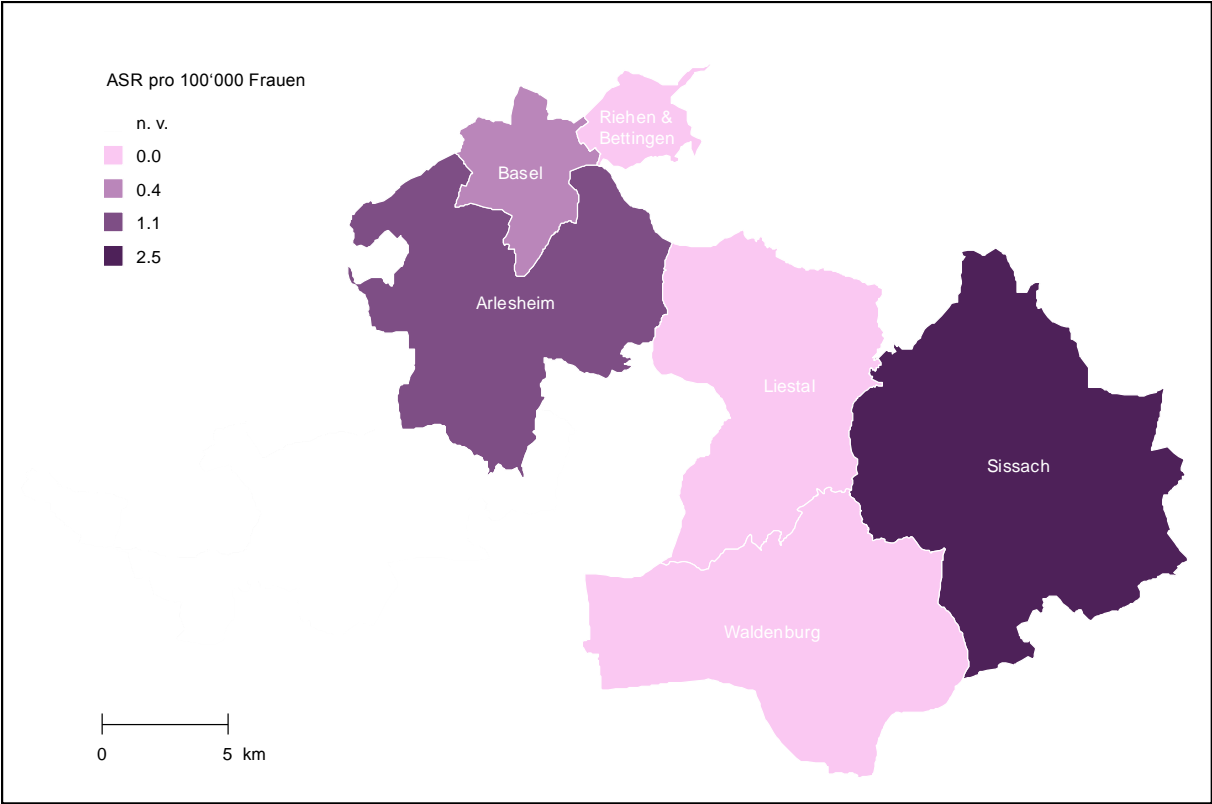
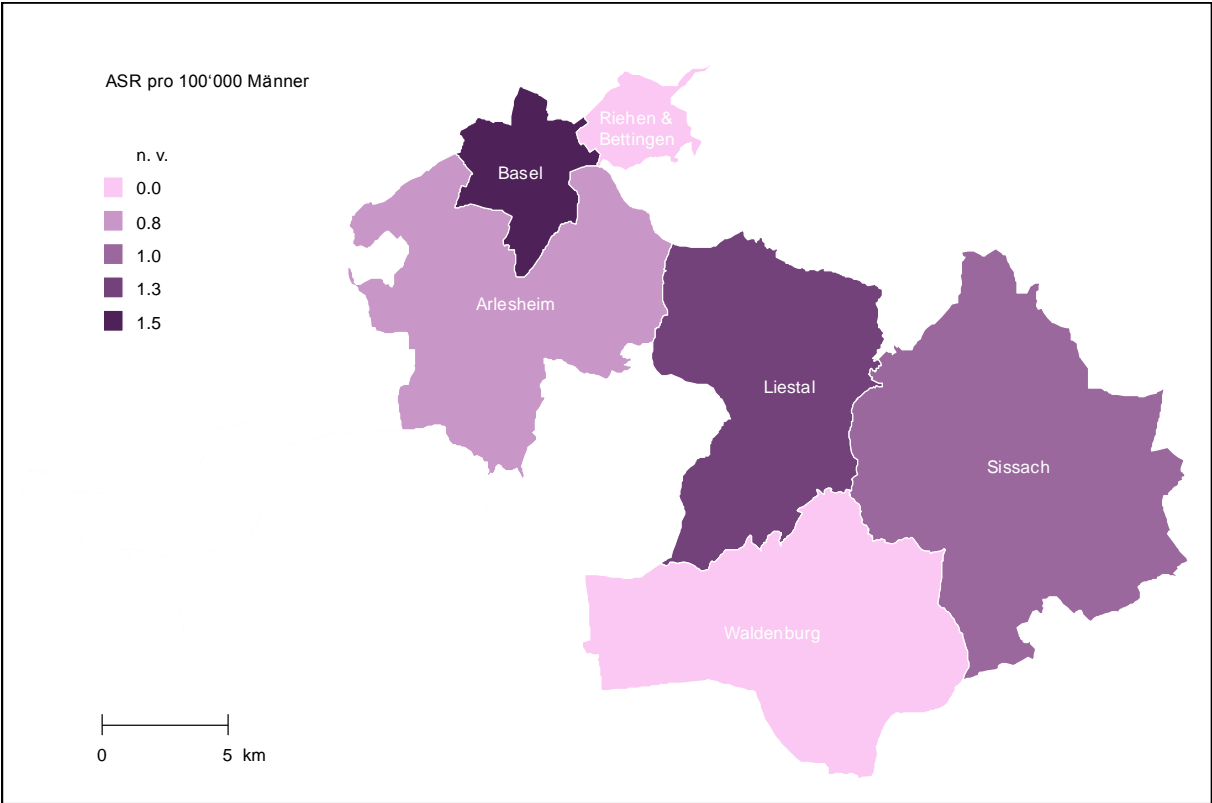
| Bezirk/Gemeinde | Männern | | | | | Frauen | | | | | Alle | | | | |
|---------------------------------------|----------------|-----------|------------|------------|-------------|----------------|-----------|------------|------------|------------|------------------|------------|------------|------------|------------|
| | Bevölkerung | N* | ASR | 95%CI | | Bevölkerung | N | ASR | 95%CI | | Bevölkerung | N | ASR | 95%CI | |
| 1981-1985 | | | | | | | | | | | | | | | |
| Basel | 426'389 | 39 | 8.5 | 5.7 | 11.3 | 481'704 | 37 | 5.4 | 3.3 | 7.5 | 908'093 | 76 | 6.8 | 5.1 | 8.5 |
| Riehen und Bettingen | 50'849 | 2 | 3.6 | -1.4 | 8.6 | 57'974 | 6 | 8.7 | 1.4 | 16.0 | 108'823 | 8 | 6.3 | 1.9 | 10.7 |
| Basel-Stadt | 477'238 | 41 | 8.0 | 5.5 | 10.5 | 539'678 | 43 | 5.8 | 3.8 | 7.8 | 1'016'916 | 84 | 6.7 | 5.1 | 8.3 |
| Arlesheim | 337'420 | 11 | 3.5 | 1.4 | 5.6 | 350'214 | 12 | 3.5 | 1.5 | 5.5 | 687'634 | 23 | 3.4 | 2.0 | 4.8 |
| Liestal | 121'334 | 7 | 6.0 | 1.5 | 10.5 | 123'209 | 7 | 5.9 | 1.5 | 10.3 | 244'543 | 14 | 6.1 | 2.8 | 9.4 |
| Sissach | 65'278 | 3 | 4.9 | -0.8 | 10.6 | 63'987 | 3 | 5.0 | -0.7 | 10.7 | 129'265 | 6 | 4.5 | 0.9 | 8.1 |
| Waldenburg | 32'121 | 3 | 9.2 | -1.2 | 19.6 | 31'299 | 3 | 11.3 | -1.6 | 24.2 | 63'420 | 6 | 10.0 | 1.9 | 18.1 |
| Basel-Landschaft (ohne Laufen) | 556'153 | 24 | 4.6 | 2.7 | 6.5 | 568'709 | 25 | 4.5 | 2.7 | 6.3 | 1'124'862 | 49 | 4.5 | 3.2 | 5.8 |
| 1986-1990 | | | | | | | | | | | | | | | |
| Basel | 414'703 | 35 | 7.7 | 5.0 | 10.4 | 466'767 | 38 | 6.4 | 4.2 | 8.6 | 881'470 | 73 | 7.0 | 5.3 | 8.7 |
| Riehen und Bettingen | 49'885 | 10 | 18.0 | 6.7 | 29.3 | 56'592 | 6 | 8.2 | 1.5 | 14.9 | 106'477 | 16 | 12.9 | 6.5 | 19.3 |
| Basel-Stadt | 464'588 | 45 | 9.0 | 6.3 | 11.7 | 523'359 | 44 | 6.6 | 4.5 | 8.7 | 987'947 | 89 | 7.7 | 6.0 | 9.4 |
| Arlesheim | 346'667 | 32 | 8.9 | 5.8 | 12.0 | 358'740 | 16 | 3.9 | 1.9 | 5.9 | 705'407 | 48 | 6.3 | 4.5 | 8.1 |
| Liestal | 125'995 | 6 | 5.3 | 1.0 | 9.6 | 126'877 | 2 | 1.5 | -0.5 | 3.5 | 252'872 | 8 | 3.2 | 1.0 | 5.4 |
| Sissach | 69'698 | 9 | 12.7 | 4.3 | 21.1 | 68'087 | 4 | 5.2 | 0.0 | 10.4 | 137'785 | 13 | 8.8 | 4.0 | 13.6 |
| Waldenburg | 33'950 | 0 | 0.0 | 0.0 | 0.0 | 32'746 | 1 | 2.8 | -2.7 | 8.3 | 66'696 | 1 | 1.3 | -1.3 | 3.9 |
| Basel-Landschaft (ohne Laufen) | 576'310 | 47 | 8.1 | 5.8 | 10.4 | 586'450 | 23 | 3.5 | 2.1 | 4.9 | 1'162'760 | 70 | 5.6 | 4.3 | 6.9 |
| 1991-1995 | | | | | | | | | | | | | | | |
| Basel | 417'642 | 41 | 9.6 | 6.6 | 12.6 | 468'200 | 35 | 5.4 | 3.3 | 7.5 | 885'842 | 76 | 7.5 | 5.7 | 9.3 |
| Riehen und Bettingen | 49'889 | 5 | 8.1 | 0.3 | 15.9 | 57'566 | 3 | 6.1 | -1.3 | 13.5 | 107'455 | 8 | 6.8 | 1.5 | 12.1 |
| Basel-Stadt | 467'531 | 46 | 9.4 | 6.6 | 12.2 | 525'766 | 38 | 5.5 | 3.5 | 7.5 | 993'297 | 84 | 7.4 | 5.7 | 9.1 |
| Arlesheim | 346'658 | 32 | 8.6 | 5.6 | 11.6 | 360'065 | 28 | 6.5 | 4.0 | 9.0 | 706'723 | 60 | 7.6 | 5.7 | 9.5 |
| Liestal | 130'922 | 12 | 9.3 | 4.0 | 14.6 | 131'732 | 9 | 6.1 | 2.0 | 10.2 | 262'654 | 21 | 7.9 | 4.5 | 11.3 |
| Sissach | 74'616 | 9 | 13.6 | 4.6 | 22.6 | 73'145 | 8 | 9.3 | 2.6 | 16.0 | 147'761 | 17 | 11.7 | 6.0 | 17.4 |
| Waldenburg | 36'234 | 3 | 9.8 | -1.3 | 20.9 | 35'172 | 3 | 9.0 | -1.3 | 19.3 | 71'406 | 6 | 9.3 | 1.8 | 16.8 |
| Basel-Landschaft (ohne Laufen) | 588'430 | 56 | 9.4 | 6.9 | 11.9 | 600'114 | 48 | 6.8 | 4.8 | 8.8 | 1'188'544 | 104 | 8.1 | 6.5 | 9.7 |
| 1996-2000 | | | | | | | | | | | | | | | |
| Basel | 402'774 | 33 | 7.2 | 4.7 | 9.7 | 449'213 | 30 | 5.1 | 3.1 | 7.1 | 851'987 | 63 | 6.2 | 4.6 | 7.8 |
| Riehen und Bettingen | 50'892 | 6 | 7.5 | 1.3 | 13.7 | 58'626 | 4 | 4.5 | -1.3 | 10.3 | 109'518 | 10 | 5.7 | 1.7 | 9.7 |
| Basel-Stadt | 453'666 | 39 | 7.4 | 5.0 | 9.8 | 507'839 | 34 | 5.0 | 3.1 | 6.9 | 961'505 | 73 | 6.2 | 4.7 | 7.7 |
| Arlesheim | 346'595 | 27 | 6.7 | 4.1 | 9.3 | 363'671 | 18 | 4.3 | 2.3 | 6.3 | 710'266 | 45 | 5.4 | 3.8 | 7.0 |
| Liestal | 134'773 | 4 | 2.9 | 0.0 | 5.8 | 136'851 | 7 | 5.0 | 1.3 | 8.7 | 271'624 | 11 | 3.9 | 1.6 | 6.2 |
| Sissach | 77'466 | 7 | 9.1 | 2.3 | 15.9 | 77'255 | 5 | 6.2 | 0.7 | 11.7 | 154'721 | 12 | 7.8 | 3.4 | 12.2 |
| Waldenburg | 37'919 | 3 | 8.3 | -1.2 | 17.8 | 37'228 | 1 | 2.2 | -2.1 | 6.5 | 75'147 | 4 | 5.4 | 0.0 | 10.8 |
| Basel-Landschaft (ohne Laufen) | 596'753 | 41 | 6.3 | 4.4 | 8.2 | 615'005 | 31 | 4.5 | 2.9 | 6.1 | 1'211'758 | 72 | 5.3 | 4.1 | 6.5 |
| 2001-2005 | | | | | | | | | | | | | | | |
| Basel | 394'105 | 33 | 7.8 | 5.0 | 10.6 | 436'321 | 22 | 4.2 | 2.3 | 6.1 | 830'426 | 55 | 5.9 | 4.2 | 7.6 |
| Riehen und Bettingen | 50'879 | 2 | 1.7 | -0.7 | 4.1 | 58'236 | 5 | 7.9 | -0.1 | 15.9 | 109'115 | 7 | 4.9 | 0.6 | 9.2 |
| Basel-Stadt | 444'984 | 35 | 7.1 | 4.7 | 9.5 | 494'557 | 27 | 4.4 | 2.6 | 6.2 | 939'541 | 62 | 5.7 | 4.2 | 7.2 |
| Arlesheim | 352'135 | 26 | 5.8 | 3.5 | 8.1 | 372'727 | 25 | 5.6 | 3.3 | 7.9 | 724'862 | 51 | 5.7 | 4.1 | 7.3 |
| Liestal | 137'656 | 11 | 8.2 | 3.3 | 13.1 | 140'902 | 5 | 3.7 | 0.4 | 7.0 | 278'558 | 16 | 5.9 | 2.9 | 8.9 |
| Sissach | 79'936 | 2 | 2.2 | -0.9 | 5.3 | 80'420 | 4 | 4.0 | 0.0 | 8.0 | 160'356 | 6 | 3.2 | 0.6 | 5.8 |
| Waldenburg | 38'908 | 4 | 9.9 | 0.2 | 19.6 | 38'374 | 2 | 3.5 | -1.9 | 8.9 | 77'282 | 6 | 6.9 | 1.3 | 12.5 |
| Basel-Landschaft (ohne Laufen) | 608'635 | 43 | 6.1 | 4.2 | 8.0 | 632'423 | 36 | 4.9 | 3.2 | 6.6 | 1'241'058 | 79 | 5.5 | 4.2 | 6.8 |
| 2006-2010 | | | | | | | | | | | | | | | |
| Basel | 399'710 | 34 | 7.5 | 4.9 | 10.1 | 436'153 | 25 | 4.8 | 2.7 | 6.9 | 835'863 | 59 | 6.0 | 4.4 | 7.6 |
| Riehen und Bettingen | 50'828 | 6 | 7.4 | 1.2 | 13.6 | 58'013 | 3 | 4.4 | -0.7 | 9.5 | 108'841 | 9 | 5.6 | 1.7 | 9.5 |
| Basel-Stadt | 450'538 | 40 | 7.5 | 5.1 | 9.9 | 494'166 | 28 | 4.8 | 2.9 | 6.7 | 944'704 | 68 | 6.0 | 4.5 | 7.5 |
| Arlesheim | 359'010 | 38 | 8.5 | 5.7 | 11.3 | 382'995 | 16 | 2.6 | 1.2 | 4.0 | 742'005 | 54 | 5.5 | 4.0 | 7.0 |
| Liestal | 140'776 | 9 | 5.5 | 1.9 | 9.1 | 143'800 | 9 | 4.5 | 1.5 | 7.5 | 284'576 | 18 | 5.0 | 2.7 | 7.3 |
| Sissach | 82'561 | 9 | 9.7 | 3.3 | 16.1 | 83'456 | 8 | 7.5 | 2.2 | 12.8 | 166'017 | 17 | 8.8 | 4.6 | 13.0 |
| Waldenburg | 39'097 | 5 | 12.4 | 0.9 | 23.9 | 38'979 | 3 | 6.2 | -0.8 | 13.2 | 78'076 | 8 | 9.5 | 2.6 | 16.4 |
| Basel-Landschaft (ohne Laufen) | 621'444 | 61 | 8.3 | 6.2 | 10.4 | 649'230 | 36 | 3.8 | 2.5 | 5.1 | 1'270'674 | 97 | 6.1 | 4.9 | 7.3 |

* neue Krebsfälle

Abb. 58: Entwicklung der altersstandardisierten (europäische) Inzidenzrate (ASR) der Gehirn - Krebserkrankungen pro 100'000 in Basel-Stadt und Basel-Landschaft nach Gemeinde und Bezirk von 1981 bis 2010



Abb. 59: Krebs-Atlas der Gehirn-Krebserkrankungen bei Frauen in Basel-Stadt und Basel-Landschaft von 2006 bis 2010



Schilddrüse

Tab. 35: Altersstandardisierte (europäische) Inzidenzrate (ASR) der Schilddrüse-Krebserkrankungen pro 100'000 in Basel-Stadt und Basel-Landschaft nach Gemeinde und Bezirk von 1981 bis 2010

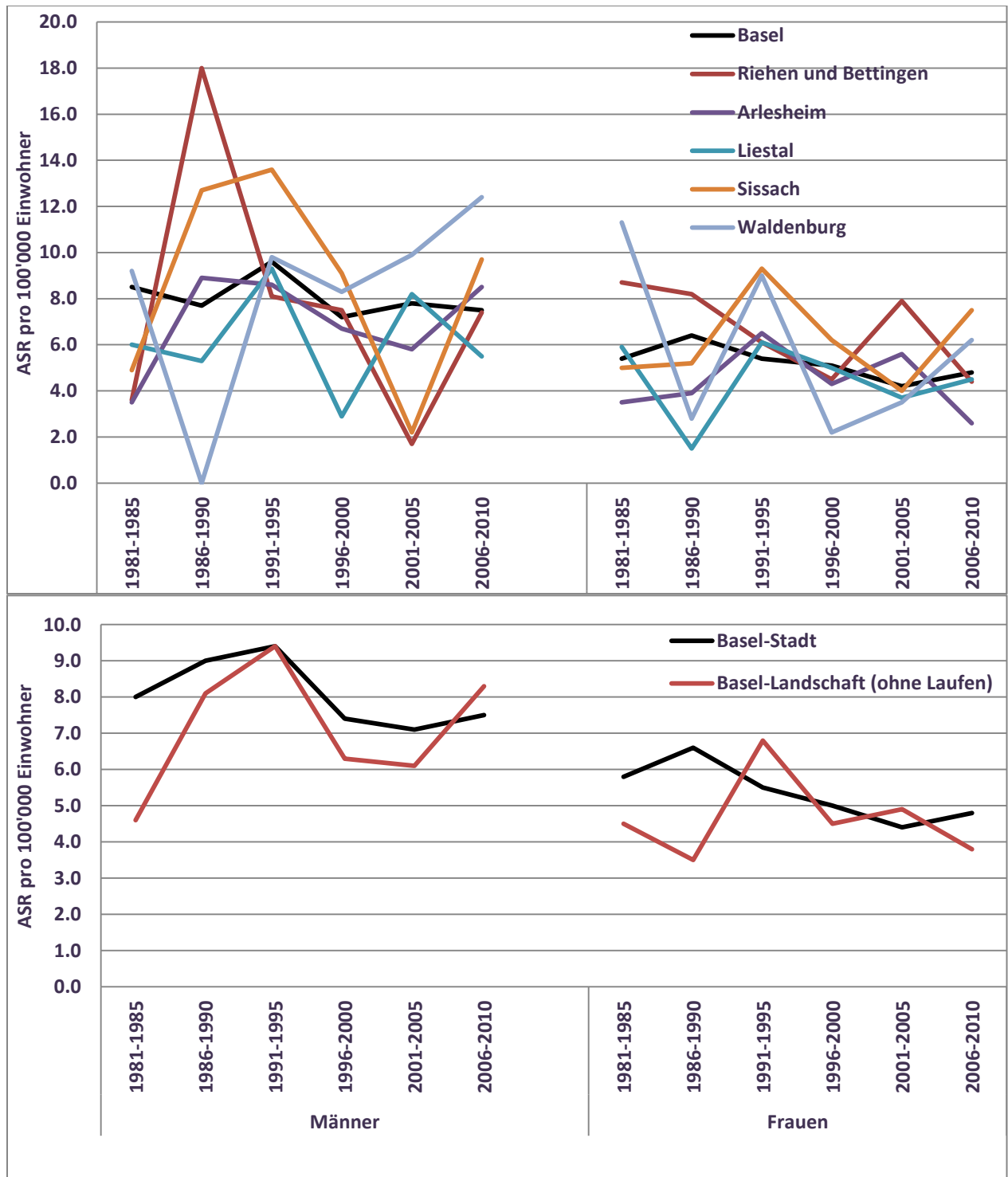
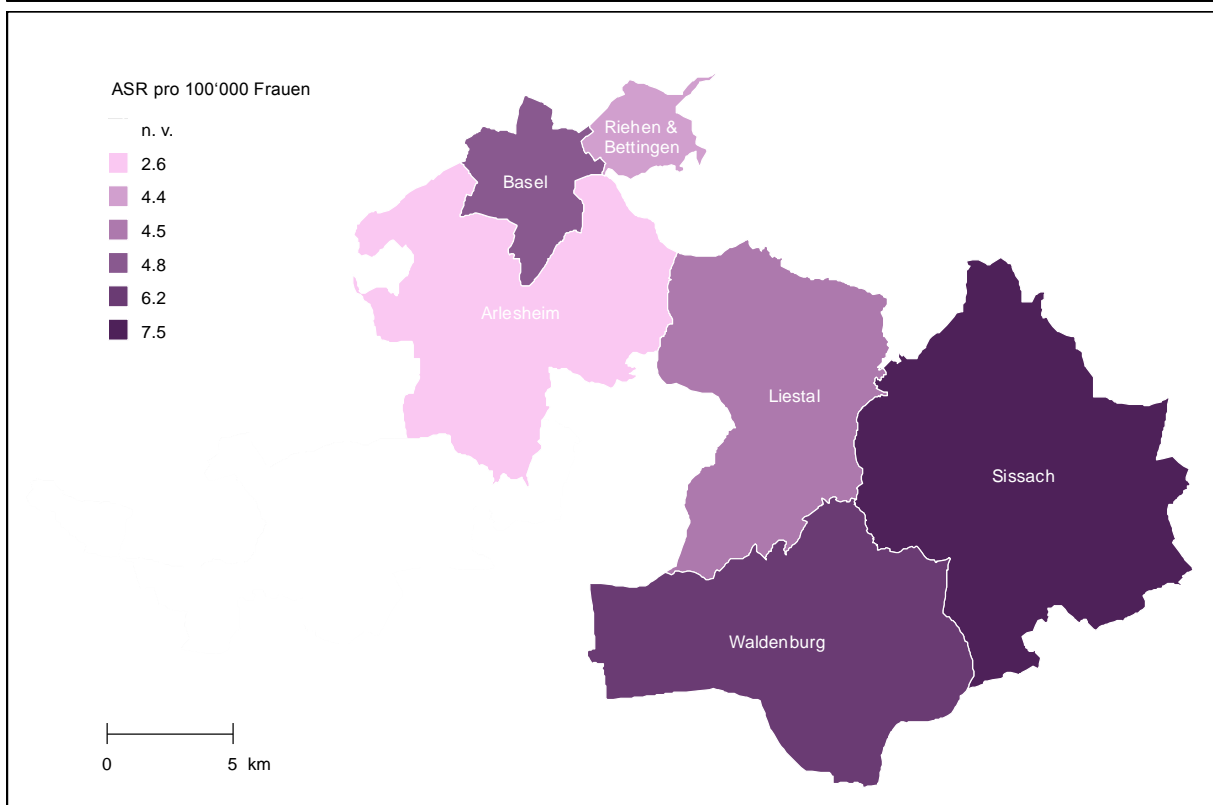
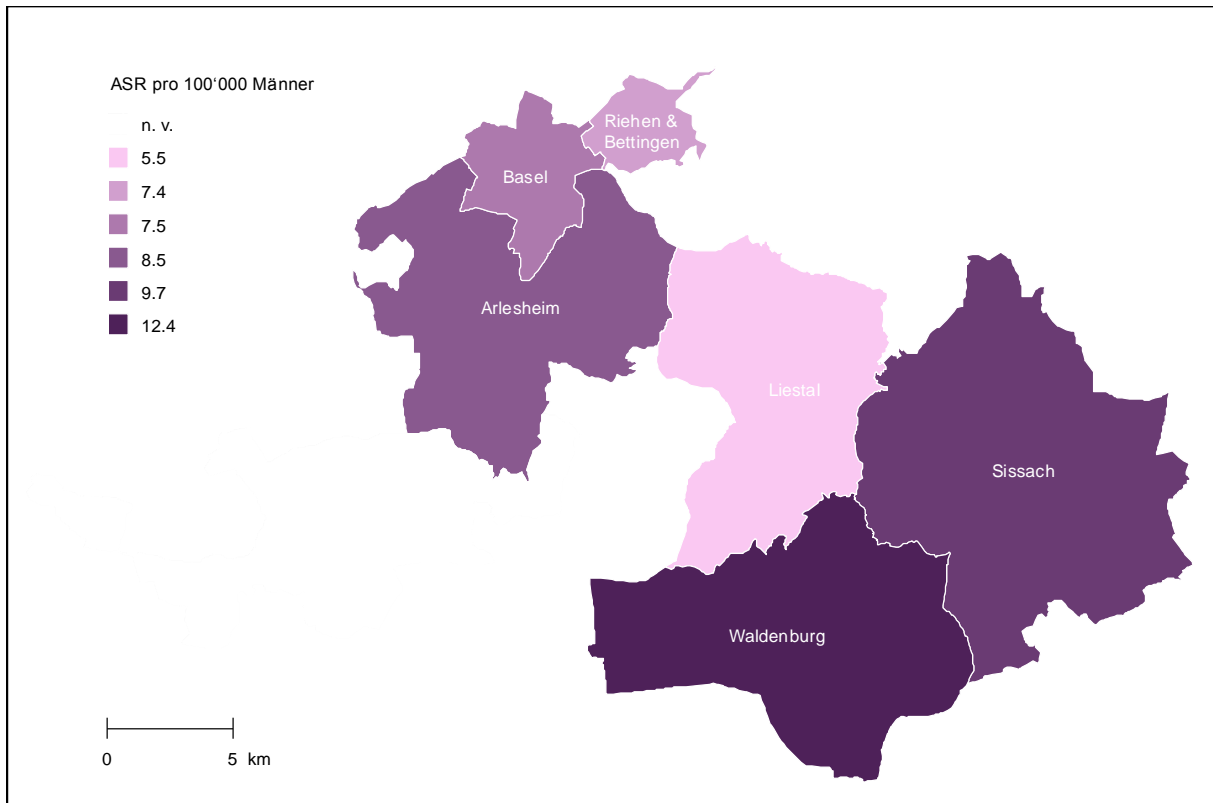
| Bezirk/Gemeinde | Männern | | | | | Frauen | | | | | Alle | | | | |
|---------------------------------------|----------------|-----------|------------|------------|------------|----------------|-----------|------------|------------|-------------|------------------|------------|------------|------------|------------|
| | Bevölkerung | N* | ASR | 95%CI | | Bevölkerung | N | ASR | 95%CI | | Bevölkerung | N | ASR | 95%CI | |
| 1981-1985 | | | | | | | | | | | | | | | |
| Basel | 426'389 | 16 | 3.1 | 1.5 | 4.7 | 481'704 | 49 | 6.5 | 4.4 | 8.6 | 908'093 | 65 | 5.0 | 3.7 | 6.3 |
| Riehen und Bettingen | 50'849 | 2 | 2.6 | -1.0 | 6.2 | 57'974 | 2 | 2.6 | -1.1 | 6.3 | 108'823 | 4 | 2.5 | -0.1 | 5.1 |
| Basel-Stadt | 477'238 | 18 | 3.0 | 1.6 | 4.4 | 539'678 | 51 | 6.1 | 4.2 | 8.0 | 1'016'916 | 69 | 4.7 | 3.5 | 5.9 |
| Arlesheim | 337'420 | 10 | 3.0 | 1.1 | 4.9 | 350'214 | 22 | 5.6 | 3.2 | 8.0 | 687'634 | 32 | 4.4 | 2.9 | 5.9 |
| Liestal | 121'334 | 5 | 5.9 | 0.5 | 11.3 | 123'209 | 8 | 7.0 | 2.1 | 11.9 | 244'543 | 13 | 6.2 | 2.8 | 9.6 |
| Sissach | 65'278 | 3 | 5.2 | -0.7 | 11.1 | 63'987 | 3 | 4.7 | -0.6 | 10.0 | 129'265 | 6 | 4.8 | 0.9 | 8.7 |
| Waldenburg | 32'121 | 1 | 4.1 | -4.0 | 12.2 | 31'299 | 3 | 9.3 | -1.3 | 19.9 | 63'420 | 4 | 6.4 | 0.2 | 12.6 |
| Basel-Landschaft (ohne Laufen) | 556'153 | 19 | 4.0 | 2.1 | 5.9 | 568'709 | 36 | 5.9 | 3.9 | 7.9 | 1'124'862 | 55 | 4.9 | 3.6 | 6.2 |
| 1986-1990 | | | | | | | | | | | | | | | |
| Basel | 414'703 | 15 | 3.0 | 1.5 | 4.5 | 466'767 | 33 | 5.3 | 3.3 | 7.3 | 881'470 | 48 | 4.1 | 2.9 | 5.3 |
| Riehen und Bettingen | 49'885 | 1 | 1.5 | -1.3 | 4.3 | 56'592 | 3 | 4.2 | -0.6 | 9.0 | 106'477 | 4 | 2.9 | 0.0 | 5.8 |
| Basel-Stadt | 464'588 | 16 | 2.8 | 1.4 | 4.2 | 523'359 | 36 | 5.2 | 3.3 | 7.1 | 987'947 | 52 | 4.0 | 2.8 | 5.2 |
| Arlesheim | 346'667 | 13 | 4.0 | 1.8 | 6.2 | 358'740 | 20 | 4.7 | 2.6 | 6.8 | 705'407 | 33 | 4.2 | 2.8 | 5.6 |
| Liestal | 125'995 | 4 | 3.8 | -0.1 | 7.7 | 126'877 | 8 | 6.2 | 1.8 | 10.6 | 252'872 | 12 | 4.7 | 2.0 | 7.4 |
| Sissach | 69'698 | 1 | 1.5 | -1.5 | 4.5 | 68'087 | 4 | 4.1 | 0.0 | 8.2 | 137'785 | 5 | 2.9 | 0.3 | 5.5 |
| Waldenburg | 33'950 | 2 | 5.7 | -2.3 | 13.7 | 32'746 | 2 | 5.9 | -2.2 | 14.0 | 66'696 | 4 | 5.3 | 0.1 | 10.5 |
| Basel-Landschaft (ohne Laufen) | 576'310 | 20 | 3.8 | 2.1 | 5.5 | 586'450 | 34 | 5.0 | 3.3 | 6.7 | 1'162'760 | 54 | 4.2 | 3.1 | 5.3 |
| 1991-1995 | | | | | | | | | | | | | | | |
| Basel | 417'642 | 9 | 1.7 | 0.6 | 2.8 | 468'200 | 36 | 5.3 | 3.3 | 7.3 | 885'842 | 45 | 3.7 | 2.5 | 4.9 |
| Riehen und Bettingen | 49'889 | 1 | 1.7 | -1.7 | 5.1 | 57'566 | 2 | 3.9 | -1.5 | 9.3 | 107'455 | 3 | 2.8 | -0.4 | 6.0 |
| Basel-Stadt | 467'531 | 10 | 1.7 | 0.6 | 2.8 | 525'766 | 38 | 5.1 | 3.3 | 6.9 | 993'297 | 48 | 3.5 | 2.4 | 4.6 |
| Arlesheim | 346'658 | 11 | 3.0 | 1.2 | 4.8 | 360'065 | 19 | 4.6 | 2.5 | 6.7 | 706'723 | 30 | 3.7 | 2.4 | 5.0 |
| Liestal | 130'922 | 5 | 4.0 | 0.4 | 7.6 | 131'732 | 9 | 6.3 | 2.1 | 10.5 | 262'654 | 14 | 5.1 | 2.4 | 7.8 |
| Sissach | 74'616 | 1 | 1.2 | -1.2 | 3.6 | 73'145 | 2 | 2.2 | -0.8 | 5.2 | 147'761 | 3 | 1.9 | -0.2 | 4.0 |
| Waldenburg | 36'234 | 3 | 8.3 | -1.2 | 17.8 | 35'172 | 4 | 9.1 | 0.1 | 18.1 | 71'406 | 7 | 8.2 | 2.1 | 14.3 |
| Basel-Landschaft (ohne Laufen) | 588'430 | 20 | 3.3 | 1.8 | 4.8 | 600'114 | 34 | 4.9 | 3.2 | 6.6 | 1'188'544 | 54 | 4.1 | 3.0 | 5.2 |
| 1996-2000 | | | | | | | | | | | | | | | |
| Basel | 402'774 | 15 | 3.1 | 1.5 | 4.7 | 449'213 | 51 | 9.5 | 6.8 | 12.2 | 851'987 | 66 | 6.4 | 4.8 | 8.0 |
| Riehen und Bettingen | 50'892 | 0 | 0.0 | 0.0 | 0.0 | 58'626 | 9 | 13.3 | 3.0 | 23.6 | 109'518 | 9 | 6.9 | 1.7 | 12.1 |
| Basel-Stadt | 453'666 | 15 | 2.7 | 1.3 | 4.1 | 507'839 | 60 | 9.8 | 7.2 | 12.4 | 961'505 | 75 | 6.4 | 4.9 | 7.9 |
| Arlesheim | 346'595 | 7 | 1.6 | 0.4 | 2.8 | 363'671 | 28 | 5.9 | 3.6 | 8.2 | 710'266 | 35 | 3.9 | 2.6 | 5.2 |
| Liestal | 134'773 | 4 | 2.8 | 0.1 | 5.5 | 136'851 | 16 | 10.5 | 5.3 | 15.7 | 271'624 | 20 | 6.6 | 3.7 | 9.5 |
| Sissach | 77'466 | 0 | 0.0 | 0.0 | 0.0 | 77'255 | 7 | 7.5 | 1.8 | 13.2 | 154'721 | 7 | 4.0 | 1.0 | 7.0 |
| Waldenburg | 37'919 | 2 | 5.2 | -2.0 | 12.4 | 37'228 | 3 | 8.5 | -1.2 | 18.2 | 75'147 | 5 | 6.8 | 0.9 | 12.7 |
| Basel-Landschaft (ohne Laufen) | 596'753 | 13 | 1.9 | 0.9 | 2.9 | 615'005 | 54 | 7.3 | 5.3 | 9.3 | 1'211'758 | 67 | 4.7 | 3.6 | 5.8 |
| 2001-2005 | | | | | | | | | | | | | | | |
| Basel | 394'105 | 14 | 3.0 | 1.4 | 4.6 | 436'321 | 32 | 6.6 | 4.2 | 9.0 | 830'426 | 46 | 4.8 | 3.4 | 6.2 |
| Riehen und Bettingen | 50'879 | 2 | 2.3 | -1.0 | 5.6 | 58'236 | 5 | 6.9 | 0.3 | 13.5 | 109'115 | 7 | 4.8 | 1.0 | 8.6 |
| Basel-Stadt | 444'984 | 16 | 3.0 | 1.5 | 4.5 | 494'557 | 37 | 6.7 | 4.5 | 8.9 | 939'541 | 53 | 4.8 | 3.5 | 6.1 |
| Arlesheim | 352'135 | 10 | 2.2 | 0.8 | 3.6 | 372'727 | 26 | 5.8 | 3.4 | 8.2 | 724'862 | 36 | 4.1 | 2.7 | 5.5 |
| Liestal | 137'656 | 1 | 0.7 | -0.6 | 2.0 | 140'902 | 12 | 7.2 | 3.0 | 11.4 | 278'558 | 13 | 4.0 | 1.8 | 6.2 |
| Sissach | 79'936 | 0 | 0.0 | 0.0 | 0.0 | 80'420 | 2 | 2.2 | -0.8 | 5.2 | 160'356 | 2 | 1.1 | -0.4 | 2.6 |
| Waldenburg | 38'908 | 2 | 4.8 | -1.9 | 11.5 | 38'374 | 1 | 2.3 | -2.1 | 6.7 | 77'282 | 3 | 3.6 | -0.5 | 7.7 |
| Basel-Landschaft (ohne Laufen) | 608'635 | 13 | 1.8 | 0.8 | 2.8 | 632'423 | 41 | 5.5 | 3.8 | 7.2 | 1'241'058 | 54 | 3.7 | 2.7 | 4.7 |
| 2006-2010 | | | | | | | | | | | | | | | |
| Basel | 399'710 | 17 | 3.6 | 1.9 | 5.3 | 436'153 | 40 | 8.5 | 5.8 | 11.2 | 835'863 | 57 | 6.0 | 4.4 | 7.6 |
| Riehen und Bettingen | 50'828 | 0 | 0.0 | 0.0 | 0.0 | 58'013 | 4 | 5.2 | -0.4 | 10.8 | 108'841 | 4 | 2.8 | -0.1 | 5.7 |
| Basel-Stadt | 450'538 | 17 | 3.1 | 1.6 | 4.6 | 494'166 | 44 | 8.1 | 5.6 | 10.6 | 944'704 | 61 | 5.6 | 4.2 | 7.0 |
| Arlesheim | 359'010 | 24 | 4.8 | 2.8 | 6.8 | 382'995 | 35 | 7.6 | 4.9 | 10.3 | 742'005 | 59 | 6.2 | 4.5 | 7.9 |
| Liestal | 140'776 | 8 | 4.7 | 1.4 | 8.0 | 143'800 | 21 | 11.9 | 6.7 | 17.1 | 284'576 | 29 | 8.4 | 5.3 | 11.5 |
| Sissach | 82'561 | 5 | 5.0 | 0.6 | 9.4 | 83'456 | 13 | 12.9 | 5.8 | 20.0 | 166'017 | 18 | 8.9 | 4.8 | 13.0 |
| Waldenburg | 39'097 | 1 | 2.2 | -2.1 | 6.5 | 38'979 | 3 | 7.7 | -1.2 | 16.6 | 78'076 | 4 | 4.8 | -0.1 | 9.7 |
| Basel-Landschaft (ohne Laufen) | 621'444 | 38 | 4.7 | 3.2 | 6.2 | 649'230 | 72 | 9.1 | 6.9 | 11.3 | 1'270'674 | 110 | 6.9 | 5.6 | 8.2 |

* neue Krebsfälle

Abb. 60: Entwicklung der altersstandardisierten (europäische) Inzidenzrate (ASR) der Schilddrüse - Krebserkrankungen pro 100'000 in Basel-Stadt und Basel-Landschaft nach Gemeinde und Bezirk von 1981 bis 2010



Abb. 61: Krebs-Atlas der Schilddrüse-Krebserkrankungen in Basel-Stadt und Basel-Landschaft von 2006 bis 2010



Hodgkin-Lymphom

Tab. 36: Altersstandardisierte (europäische) Inzidenzrate (ASR) der Hodgkin-Lymphom-Krebserkrankungen pro 100'000 in Basel-Stadt und Basel-Landschaft nach Gemeinde und Bezirk von 1981 bis 2010

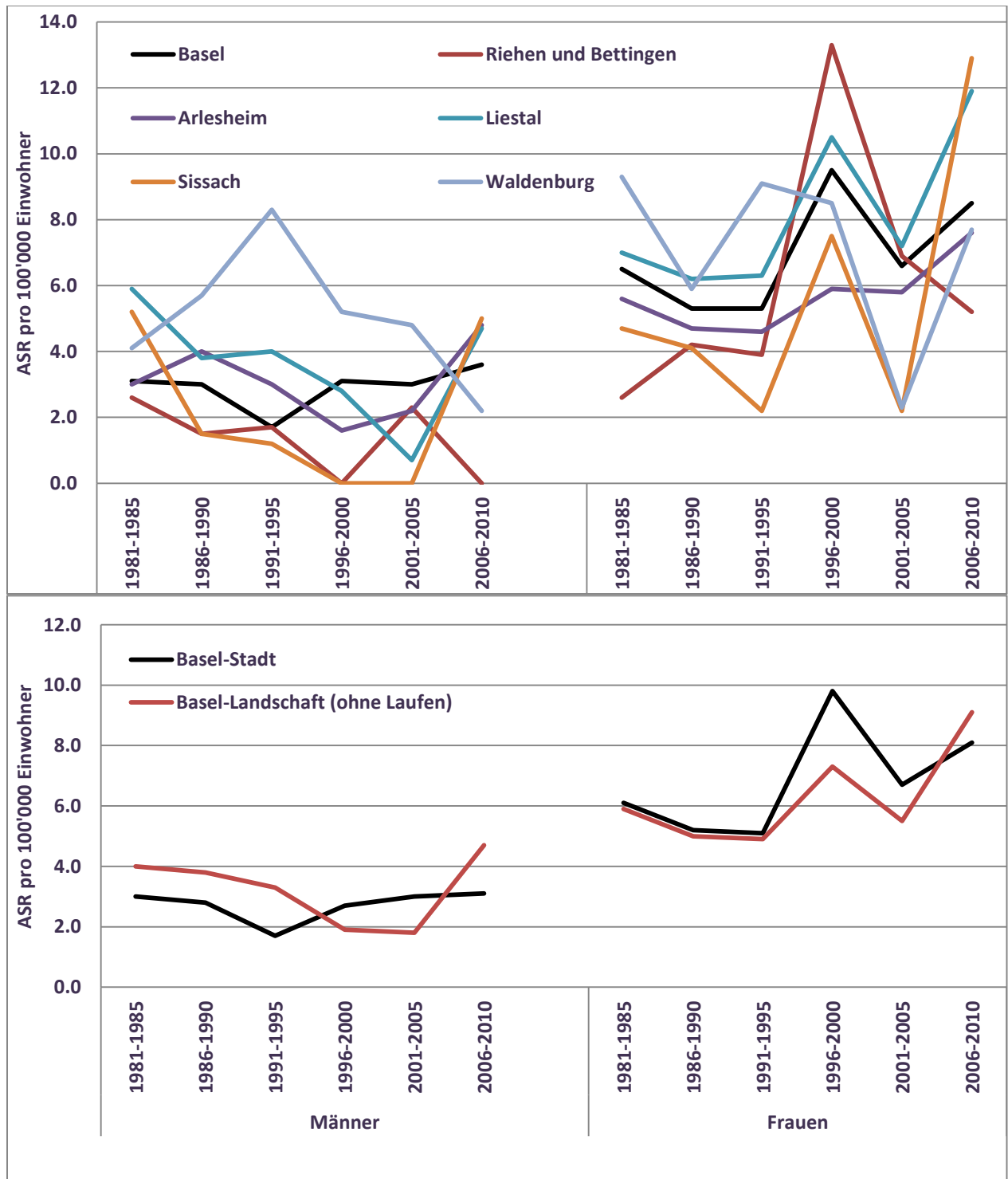
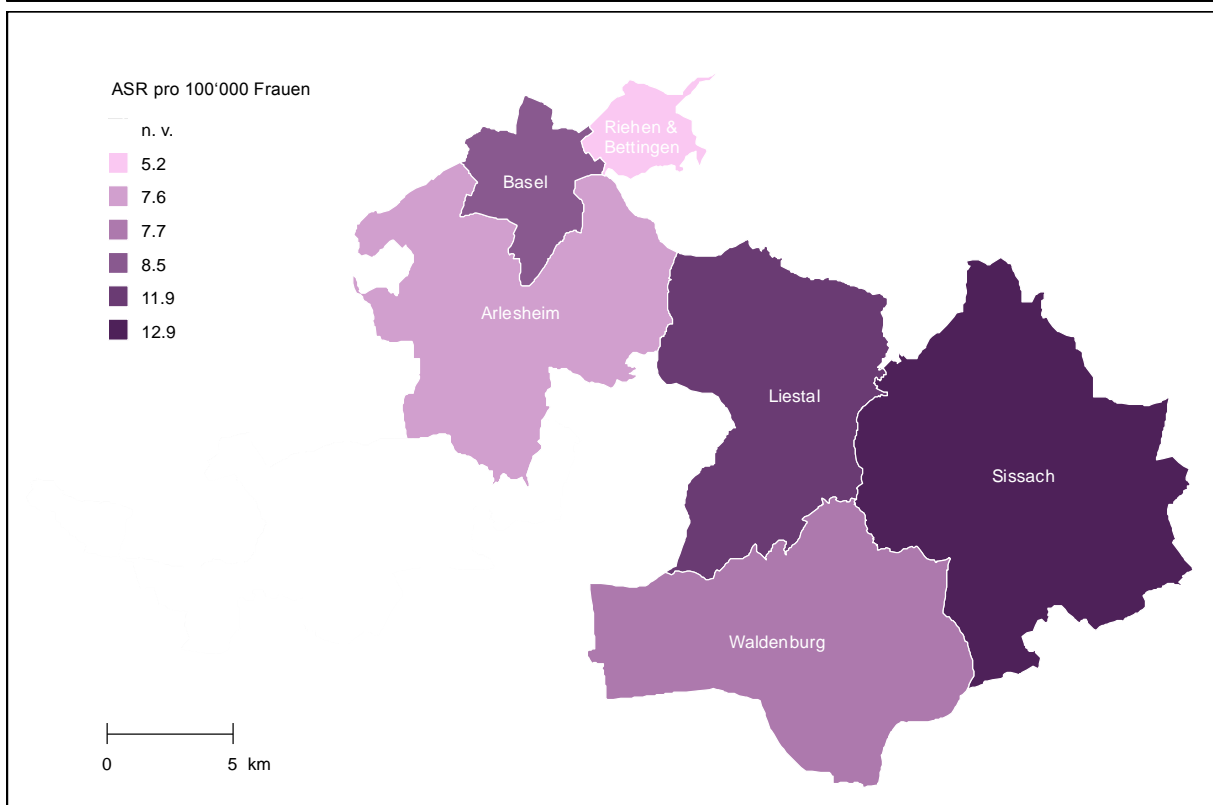
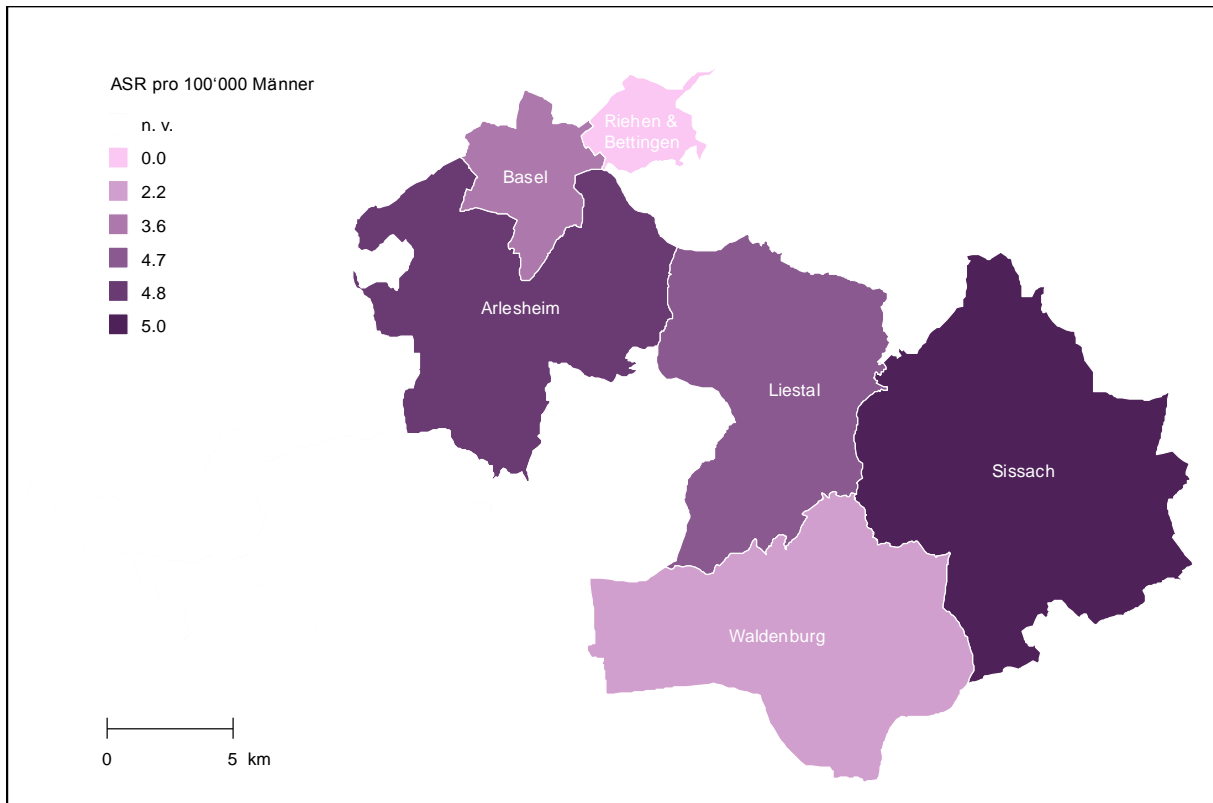
| Bezirk/Gemeinde | Männern | | | | Frauen | | | | Alle | | | |
|---------------------------------------|----------------|-----------|------------|----------------|----------------|-----------|------------|----------------|------------------|-----------|------------|----------------|
| | Bevölkerung | N* | ASR | 95%CI | Bevölkerung | N | ASR | 95%CI | Bevölkerung | N | ASR | 95%CI |
| 1981-1985 | | | | | | | | | | | | |
| Basel | 426'389 | 17 | 3.6 | 1.8 5.4 | 481'704 | 12 | 1.9 | 0.7 3.1 | 908'093 | 29 | 2.7 | 1.6 3.8 |
| Riehen und Bettingen | 50'849 | 5 | 9.8 | 1.2 18.4 | 57'974 | 0 | 0.0 | 0.0 0.0 | 108'823 | 5 | 4.6 | 0.6 8.6 |
| Basel-Stadt | 477'238 | 22 | 4.3 | 2.4 6.2 | 539'678 | 12 | 1.7 | 0.6 2.8 | 1'016'916 | 34 | 2.9 | 1.9 3.9 |
| Arlesheim | 337'420 | 6 | 1.7 | 0.3 3.1 | 350'214 | 9 | 2.4 | 0.8 4.0 | 687'634 | 15 | 2.1 | 1.0 3.2 |
| Liestal | 121'334 | 2 | 1.6 | -0.7 3.9 | 123'209 | 2 | 1.9 | -0.8 4.6 | 244'543 | 4 | 1.8 | 0.0 3.6 |
| Sissach | 65'278 | 1 | 1.4 | -1.3 4.1 | 63'987 | 1 | 0.9 | -1.0 2.8 | 129'265 | 2 | 1.4 | -0.5 3.3 |
| Waldenburg | 32'121 | 0 | 0.0 | 0.0 0.0 | 31'299 | 1 | 3.4 | -3.2 10.0 | 63'420 | 1 | 1.7 | -1.5 4.9 |
| Basel-Landschaft (ohne Laufen) | 556'153 | 9 | 1.5 | 0.5 2.5 | 568'709 | 13 | 2.2 | 1.0 3.4 | 1'124'862 | 22 | 1.9 | 1.1 2.7 |
| 1986-1990 | | | | | | | | | | | | |
| Basel | 414'703 | 17 | 3.5 | 1.8 5.2 | 466'767 | 17 | 3.2 | 1.6 4.8 | 881'470 | 34 | 3.3 | 2.2 4.4 |
| Riehen und Bettingen | 49'885 | 4 | 7.4 | 0.0 14.8 | 56'592 | 1 | 0.7 | -0.7 2.1 | 106'477 | 5 | 4.1 | 0.2 8.0 |
| Basel-Stadt | 464'588 | 21 | 3.9 | 2.2 5.6 | 523'359 | 18 | 2.9 | 1.5 4.3 | 987'947 | 39 | 3.3 | 2.2 4.4 |
| Arlesheim | 346'667 | 15 | 4.2 | 2.0 6.4 | 358'740 | 7 | 1.7 | 0.4 3.0 | 705'407 | 22 | 2.9 | 1.7 4.1 |
| Liestal | 125'995 | 4 | 3.4 | 0.1 6.7 | 126'877 | 6 | 4.3 | 0.9 7.7 | 252'872 | 10 | 3.8 | 1.4 6.2 |
| Sissach | 69'698 | 1 | 1.7 | -1.5 4.9 | 68'087 | 1 | 1.5 | -1.4 4.4 | 137'785 | 2 | 1.5 | -0.6 3.6 |
| Waldenburg | 33'950 | 0 | 0.0 | 0.0 0.0 | 32'746 | 0 | 0.0 | 0.0 0.0 | 66'696 | 0 | 0.0 | 0.0 0.0 |
| Basel-Landschaft (ohne Laufen) | 576'310 | 20 | 3.5 | 2.0 5.0 | 586'450 | 14 | 2.2 | 1.1 3.3 | 1'162'760 | 34 | 2.8 | 1.9 3.7 |
| 1991-1995 | | | | | | | | | | | | |
| Basel | 417'642 | 14 | 2.8 | 1.3 4.3 | 468'200 | 13 | 2.3 | 0.8 3.8 | 885'842 | 27 | 2.6 | 1.6 3.6 |
| Riehen und Bettingen | 49'889 | 3 | 6.5 | -0.9 13.9 | 57'566 | 2 | 3.4 | -2.4 9.2 | 107'455 | 5 | 5.0 | 0.3 9.7 |
| Basel-Stadt | 467'531 | 17 | 3.1 | 1.6 4.6 | 525'766 | 15 | 2.4 | 0.9 3.9 | 993'297 | 32 | 2.8 | 1.7 3.9 |
| Arlesheim | 346'658 | 8 | 2.1 | 0.6 3.6 | 360'065 | 6 | 1.7 | 0.3 3.1 | 706'723 | 14 | 1.9 | 0.9 2.9 |
| Liestal | 130'922 | 3 | 2.3 | -0.3 4.9 | 131'732 | 3 | 2.1 | -0.3 4.5 | 262'654 | 6 | 2.1 | 0.4 3.8 |
| Sissach | 74'616 | 3 | 3.4 | -0.5 7.3 | 73'145 | 1 | 0.9 | -0.9 2.7 | 147'761 | 4 | 2.2 | 0.0 4.4 |
| Waldenburg | 36'234 | 2 | 5.4 | -2.1 12.9 | 35'172 | 0 | 0.0 | 0.0 0.0 | 71'406 | 2 | 2.8 | -1.1 6.7 |
| Basel-Landschaft (ohne Laufen) | 588'430 | 16 | 2.5 | 1.2 3.8 | 600'114 | 10 | 1.6 | 0.6 2.6 | 1'188'544 | 26 | 2.0 | 1.2 2.8 |
| 1996-2000 | | | | | | | | | | | | |
| Basel | 402'774 | 16 | 3.7 | 1.8 5.6 | 449'213 | 9 | 2.3 | 0.6 4.0 | 851'987 | 25 | 2.9 | 1.7 4.1 |
| Riehen und Bettingen | 50'892 | 2 | 2.7 | -1.1 6.5 | 58'626 | 2 | 3.6 | -1.3 8.5 | 109'518 | 4 | 3.0 | -0.1 6.1 |
| Basel-Stadt | 453'666 | 18 | 3.7 | 1.9 5.5 | 507'839 | 11 | 2.4 | 0.9 3.9 | 961'505 | 29 | 3.0 | 1.9 4.1 |
| Arlesheim | 346'595 | 11 | 3.0 | 1.2 4.8 | 363'671 | 7 | 1.8 | 0.4 3.2 | 710'266 | 18 | 2.4 | 1.3 3.5 |
| Liestal | 134'773 | 6 | 4.4 | 0.8 8.0 | 136'851 | 2 | 1.6 | -0.6 3.8 | 271'624 | 8 | 3.0 | 0.9 5.1 |
| Sissach | 77'466 | 2 | 2.4 | -0.9 5.7 | 77'255 | 0 | 0.0 | 0.0 0.0 | 154'721 | 2 | 1.2 | -0.5 2.9 |
| Waldenburg | 37'919 | 1 | 2.5 | -2.4 7.4 | 37'228 | 1 | 3.1 | -3.0 9.2 | 75'147 | 2 | 2.7 | -1.1 6.5 |
| Basel-Landschaft (ohne Laufen) | 596'753 | 20 | 3.2 | 1.8 4.6 | 615'005 | 10 | 1.5 | 0.5 2.5 | 1'211'758 | 30 | 2.4 | 1.5 3.3 |
| 2001-2005 | | | | | | | | | | | | |
| Basel | 394'105 | 17 | 3.9 | 2.0 5.8 | 436'321 | 14 | 3.3 | 1.5 5.1 | 830'426 | 31 | 3.6 | 2.3 4.9 |
| Riehen und Bettingen | 50'879 | 1 | 2.7 | -2.5 7.9 | 58'236 | 2 | 2.1 | -0.8 5.0 | 109'115 | 3 | 2.4 | -0.6 5.4 |
| Basel-Stadt | 444'984 | 18 | 3.8 | 2.0 5.6 | 494'557 | 16 | 3.2 | 1.5 4.9 | 939'541 | 34 | 3.5 | 2.3 4.7 |
| Arlesheim | 352'135 | 11 | 2.8 | 1.1 4.5 | 372'727 | 13 | 3.3 | 1.5 5.1 | 724'862 | 24 | 3.0 | 1.8 4.2 |
| Liestal | 137'656 | 2 | 1.6 | -0.6 3.8 | 140'902 | 0 | 0.0 | 0.0 0.0 | 278'558 | 2 | 0.8 | -0.3 1.9 |
| Sissach | 79'936 | 0 | 0.0 | 0.0 0.0 | 80'420 | 1 | 1.1 | -1.1 3.3 | 160'356 | 1 | 0.6 | -0.5 1.7 |
| Waldenburg | 38'908 | 2 | 5.8 | -2.4 14.0 | 38'374 | 1 | 2.7 | -2.6 8.0 | 77'282 | 3 | 4.3 | -0.7 9.3 |
| Basel-Landschaft (ohne Laufen) | 608'635 | 15 | 2.4 | 1.2 3.6 | 632'423 | 15 | 2.2 | 1.0 3.4 | 1'241'058 | 30 | 2.3 | 1.5 3.1 |
| 2006-2010 | | | | | | | | | | | | |
| Basel | 399'710 | 9 | 2.3 | 0.8 3.8 | 436'153 | 3 | 0.6 | -0.1 1.3 | 835'863 | 12 | 1.4 | 0.6 2.2 |
| Riehen und Bettingen | 50'828 | 0 | 0.0 | 0.0 0.0 | 58'013 | 2 | 3.1 | -1.6 7.8 | 108'841 | 2 | 1.6 | -0.8 4.0 |
| Basel-Stadt | 450'538 | 9 | 2.0 | 0.6 3.4 | 494'166 | 5 | 1.0 | 0.1 1.9 | 944'704 | 14 | 1.5 | 0.7 2.3 |
| Arlesheim | 359'010 | 14 | 3.2 | 1.4 5.0 | 382'995 | 6 | 1.7 | 0.2 3.2 | 742'005 | 20 | 2.4 | 1.3 3.5 |
| Liestal | 140'776 | 3 | 2.1 | -0.3 4.5 | 143'800 | 4 | 2.7 | 0.0 5.4 | 284'576 | 7 | 2.4 | 0.6 4.2 |
| Sissach | 82'561 | 2 | 2.5 | -1.0 6.0 | 83'456 | 0 | 0.0 | 0.0 0.0 | 166'017 | 2 | 1.2 | -0.5 2.9 |
| Waldenburg | 39'097 | 2 | 6.7 | -2.7 16.1 | 38'979 | 2 | 3.1 | -1.5 7.7 | 78'076 | 4 | 5.2 | -0.2 10.6 |
| Basel-Landschaft (ohne Laufen) | 621'444 | 21 | 3.1 | 1.7 4.5 | 649'230 | 12 | 1.8 | 0.7 2.9 | 1'270'674 | 33 | 2.4 | 1.5 3.3 |

* neue Krebsfälle

Abb. 62: Entwicklung der altersstandardisierten (europäische) Inzidenzrate (ASR) der Hodgkin-Lymphom - Krebserkrankungen pro 100'000 in Basel-Stadt und Basel-Landschaft nach Gemeinde und Bezirk von 1981 bis 2010



Abb. 63: Krebs-Atlas der Hodgkin-Lymphom-Krebserkrankungen in Basel-Stadt und Basel-Landschaft von 2006 bis 2010



Non-Hodgkin-Lymphom

Tab. 37: Altersstandardisierte (europäische) Inzidenzrate (ASR) der non-Hodgkin-Lymphom-

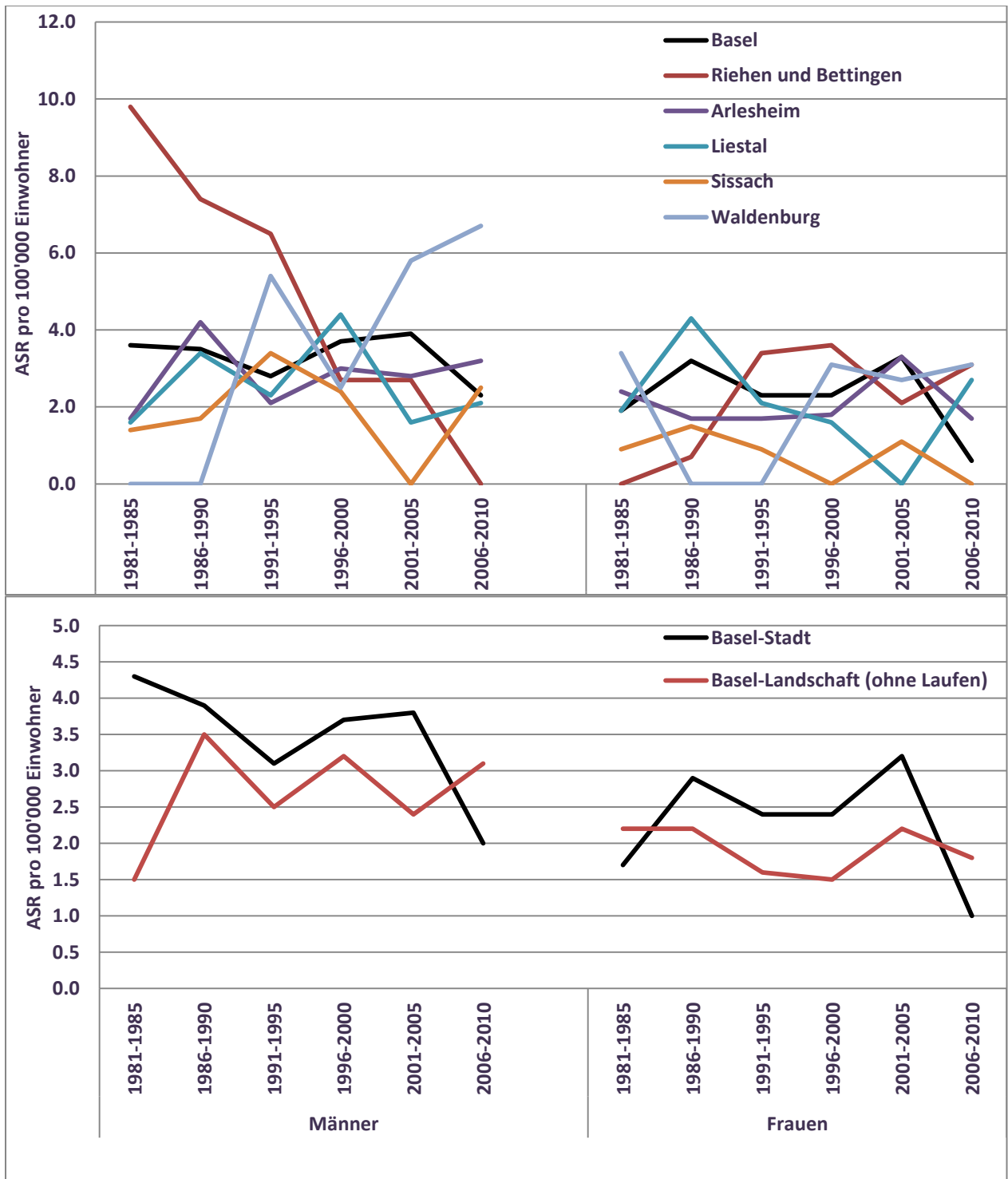
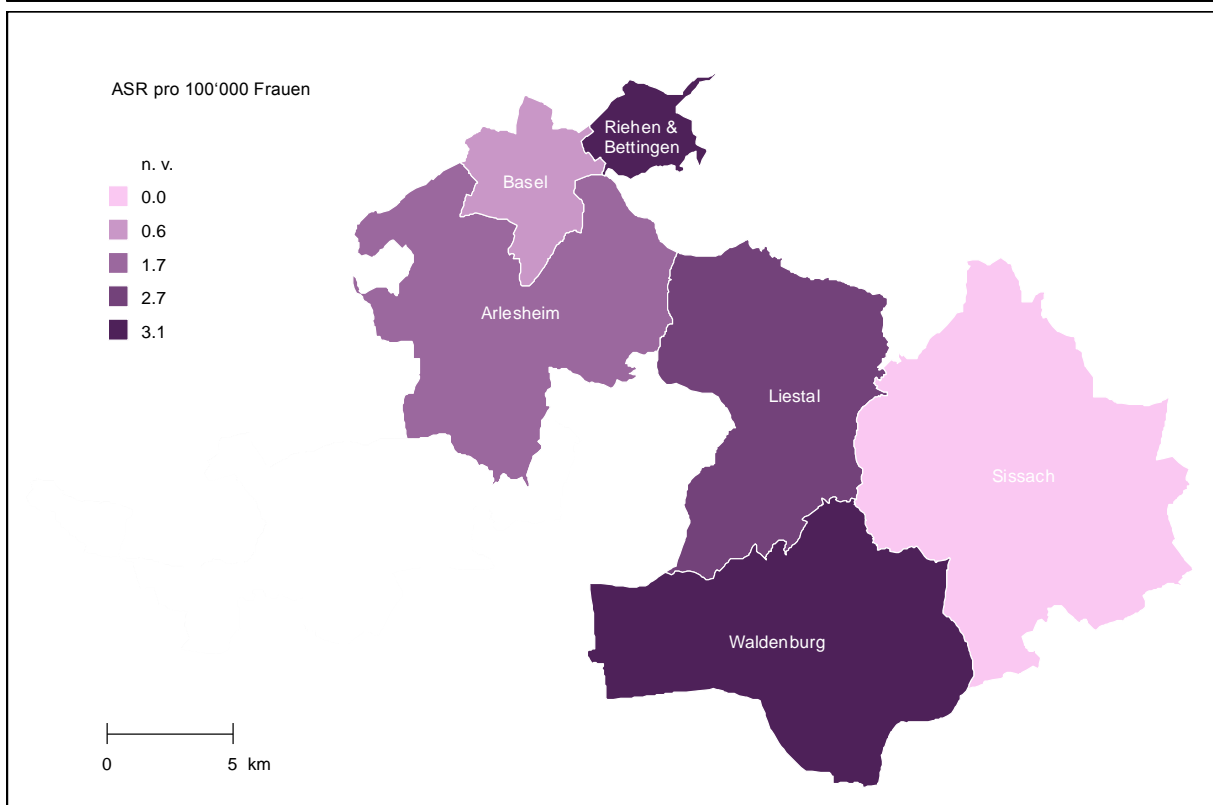
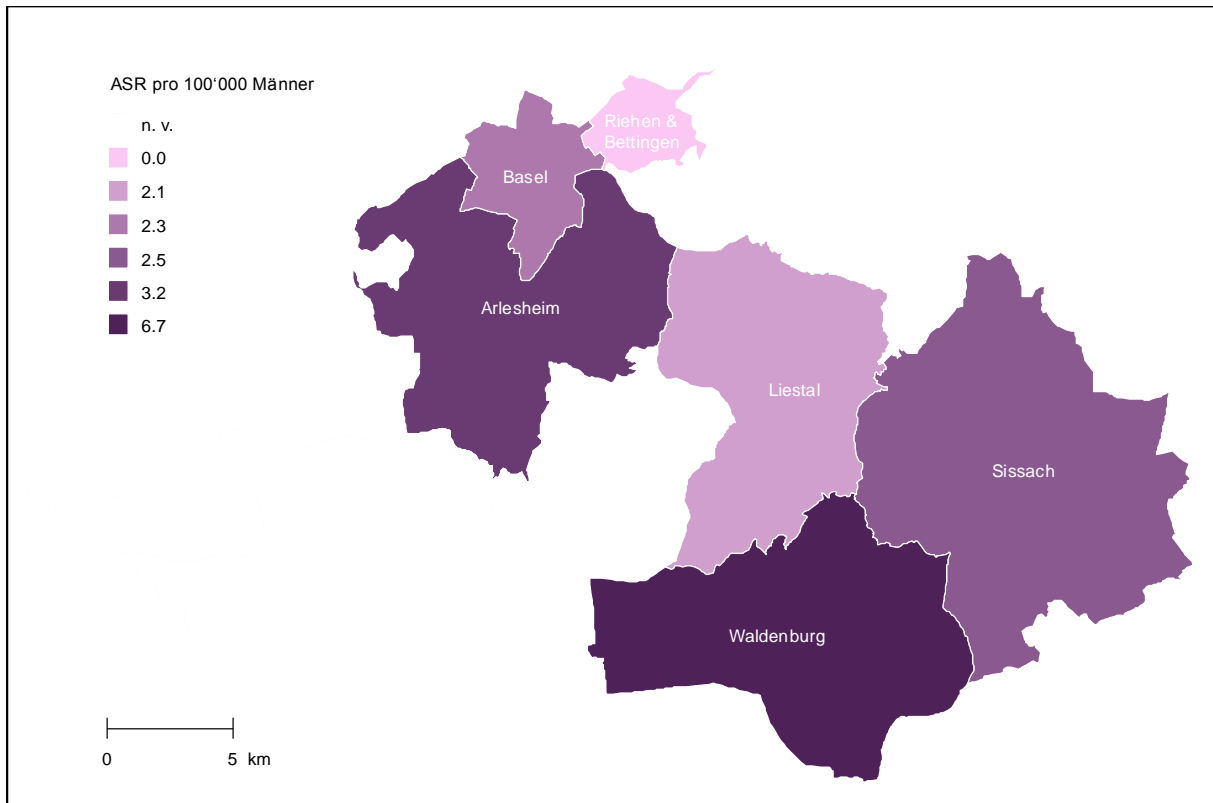
Krebserkrankungen pro 100'000 in Basel-Stadt und Basel-Landschaft nach Gemeinde und Bezirk von 1981 bis 2010

| Bezirk/Gemeinde | Männern | | | | Frauen | | | | Alle | | | | | | |
|---------------------------------------|----------------|------------|-------------|-------------|-------------|----------------|------------|-------------|-------------|-------------|------------------|------------|-------------|-------------|-------------|
| | Bevölkerung | N* | ASR | 95%CI | Bevölkerung | N | ASR | 95%CI | Bevölkerung | N | ASR | 95%CI | | | |
| 1981-1985 | | | | | | | | | | | | | | | |
| Basel | 426'389 | 85 | 16.3 | 12.7 | 19.9 | 481'704 | 73 | 8.1 | 6.0 | 10.2 | 908'093 | 158 | 11.4 | 9.5 | 13.3 |
| Riehen und Bettingen | 50'849 | 4 | 5.9 | 0.1 | 11.7 | 57'974 | 13 | 12.7 | 5.3 | 20.1 | 108'823 | 17 | 10.2 | 5.2 | 15.2 |
| Basel-Stadt | 477'238 | 89 | 15.2 | 11.9 | 18.5 | 539'678 | 86 | 8.6 | 6.6 | 10.6 | 1'016'916 | 175 | 11.3 | 9.5 | 13.1 |
| Arllesheim | 337'420 | 48 | 16.6 | 11.8 | 21.4 | 350'214 | 28 | 7.4 | 4.6 | 10.2 | 687'634 | 76 | 11.4 | 8.8 | 14.0 |
| Liestal | 121'334 | 10 | 9.5 | 3.6 | 15.4 | 123'209 | 14 | 12.4 | 5.8 | 19.0 | 244'543 | 24 | 10.9 | 6.5 | 15.3 |
| Sissach | 65'278 | 3 | 5.8 | -0.7 | 12.3 | 63'987 | 6 | 9.0 | 1.6 | 16.4 | 129'265 | 9 | 7.0 | 2.4 | 11.6 |
| Waldenburg | 32'121 | 1 | 3.1 | -2.9 | 9.1 | 31'299 | 3 | 7.2 | -1.0 | 15.4 | 63'420 | 4 | 5.8 | 0.1 | 11.5 |
| Basel-Landschaft (ohne Laufen) | 556'153 | 62 | 12.8 | 9.5 | 16.1 | 568'709 | 51 | 8.8 | 6.3 | 11.3 | 1'124'862 | 113 | 10.5 | 8.5 | 12.5 |
| 1986-1990 | | | | | | | | | | | | | | | |
| Basel | 414'703 | 92 | 18.5 | 14.6 | 22.4 | 466'767 | 96 | 11.3 | 8.7 | 13.9 | 881'470 | 188 | 14.3 | 12.1 | 16.5 |
| Riehen und Bettingen | 49'885 | 8 | 10.0 | 3.0 | 17.0 | 56'592 | 8 | 7.6 | 1.7 | 13.5 | 106'477 | 16 | 8.5 | 4.1 | 12.9 |
| Basel-Stadt | 464'588 | 100 | 17.5 | 13.9 | 21.1 | 523'359 | 104 | 10.9 | 8.5 | 13.3 | 987'947 | 204 | 13.6 | 11.6 | 15.6 |
| Arllesheim | 346'667 | 63 | 19.0 | 14.2 | 23.8 | 358'740 | 39 | 9.3 | 6.3 | 12.3 | 705'407 | 102 | 13.6 | 10.9 | 16.3 |
| Liestal | 125'995 | 21 | 18.3 | 10.4 | 26.2 | 126'877 | 7 | 4.5 | 1.1 | 7.9 | 252'872 | 28 | 11.1 | 7.0 | 15.2 |
| Sissach | 69'698 | 7 | 9.3 | 2.3 | 16.3 | 68'087 | 4 | 4.9 | -0.1 | 9.9 | 137'785 | 11 | 6.8 | 2.6 | 11.0 |
| Waldenburg | 33'950 | 4 | 11.2 | 0.2 | 22.2 | 32'746 | 3 | 10.0 | -1.7 | 21.7 | 66'696 | 7 | 9.9 | 2.4 | 17.4 |
| Basel-Landschaft (ohne Laufen) | 576'310 | 95 | 17.2 | 13.7 | 20.7 | 586'450 | 53 | 7.7 | 5.6 | 9.8 | 1'162'760 | 148 | 11.9 | 10.0 | 13.8 |
| 1991-1995 | | | | | | | | | | | | | | | |
| Basel | 417'642 | 110 | 21.6 | 17.4 | 25.8 | 468'200 | 113 | 14.1 | 11.0 | 17.2 | 885'842 | 223 | 17.4 | 14.9 | 19.9 |
| Riehen und Bettingen | 49'889 | 13 | 20.7 | 8.7 | 32.7 | 57'566 | 6 | 6.8 | 1.1 | 12.5 | 107'455 | 19 | 12.9 | 6.6 | 19.2 |
| Basel-Stadt | 467'531 | 123 | 21.6 | 17.6 | 25.6 | 525'766 | 119 | 13.4 | 10.6 | 16.2 | 993'297 | 242 | 17.0 | 14.6 | 19.4 |
| Arllesheim | 346'658 | 68 | 19.1 | 14.5 | 23.7 | 360'065 | 48 | 10.2 | 7.3 | 13.1 | 706'723 | 116 | 13.8 | 11.3 | 16.3 |
| Liestal | 130'922 | 16 | 14.0 | 7.1 | 20.9 | 131'732 | 15 | 10.7 | 5.2 | 16.2 | 262'654 | 31 | 11.7 | 7.6 | 15.8 |
| Sissach | 74'616 | 6 | 7.6 | 1.5 | 13.7 | 73'145 | 11 | 12.8 | 4.9 | 20.7 | 147'761 | 17 | 10.6 | 5.4 | 15.8 |
| Waldenburg | 36'234 | 8 | 22.0 | 6.5 | 37.5 | 35'172 | 1 | 1.5 | -1.4 | 4.4 | 71'406 | 9 | 12.0 | 4.0 | 20.0 |
| Basel-Landschaft (ohne Laufen) | 588'430 | 98 | 16.6 | 13.3 | 19.9 | 600'114 | 75 | 10.1 | 7.8 | 12.4 | 1'188'544 | 173 | 12.8 | 10.9 | 14.7 |
| 1996-2000 | | | | | | | | | | | | | | | |
| Basel | 402'774 | 90 | 18.5 | 14.6 | 22.4 | 449'213 | 106 | 13.6 | 10.6 | 16.6 | 851'987 | 196 | 15.9 | 13.5 | 18.3 |
| Riehen und Bettingen | 50'892 | 11 | 12.0 | 4.7 | 19.3 | 58'626 | 11 | 12.7 | 4.7 | 20.7 | 109'518 | 22 | 11.7 | 6.4 | 17.0 |
| Basel-Stadt | 453'666 | 101 | 17.8 | 14.2 | 21.4 | 507'839 | 117 | 13.6 | 10.8 | 16.4 | 961'505 | 218 | 15.4 | 13.2 | 17.6 |
| Arllesheim | 346'595 | 66 | 15.9 | 12.0 | 19.8 | 363'671 | 75 | 14.4 | 11.0 | 17.8 | 710'266 | 141 | 15.1 | 12.6 | 17.6 |
| Liestal | 134'773 | 23 | 16.5 | 9.7 | 23.3 | 136'851 | 17 | 10.0 | 5.0 | 15.0 | 271'624 | 40 | 13.2 | 9.0 | 17.4 |
| Sissach | 77'466 | 9 | 11.2 | 3.9 | 18.5 | 77'255 | 10 | 8.7 | 3.0 | 14.4 | 154'721 | 19 | 9.8 | 5.3 | 14.3 |
| Waldenburg | 37'919 | 7 | 18.3 | 4.7 | 31.9 | 37'228 | 5 | 11.8 | 1.3 | 22.3 | 75'147 | 12 | 14.8 | 6.3 | 23.3 |
| Basel-Landschaft (ohne Laufen) | 596'753 | 105 | 15.6 | 12.6 | 18.6 | 615'005 | 107 | 12.7 | 10.2 | 15.2 | 1'211'758 | 212 | 14.1 | 12.2 | 16.0 |
| 2001-2005 | | | | | | | | | | | | | | | |
| Basel | 394'105 | 77 | 15.0 | 11.5 | 18.5 | 436'321 | 86 | 11.4 | 8.6 | 14.2 | 830'426 | 163 | 12.9 | 10.7 | 15.1 |
| Riehen und Bettingen | 50'879 | 17 | 19.8 | 9.9 | 29.7 | 58'236 | 13 | 11.1 | 3.9 | 18.3 | 109'115 | 30 | 15.0 | 9.1 | 20.9 |
| Basel-Stadt | 444'984 | 94 | 15.7 | 12.4 | 19.0 | 494'557 | 99 | 11.3 | 8.7 | 13.9 | 939'541 | 193 | 13.2 | 11.2 | 15.2 |
| Arllesheim | 352'135 | 74 | 14.9 | 11.5 | 18.3 | 372'727 | 59 | 10.5 | 7.6 | 13.4 | 724'862 | 133 | 12.4 | 10.2 | 14.6 |
| Liestal | 137'656 | 16 | 10.2 | 5.1 | 15.3 | 140'902 | 18 | 10.6 | 5.5 | 15.7 | 278'558 | 34 | 10.4 | 6.8 | 14.0 |
| Sissach | 79'936 | 10 | 11.5 | 4.3 | 18.7 | 80'420 | 6 | 6.3 | 1.1 | 11.5 | 160'356 | 16 | 8.9 | 4.5 | 13.3 |
| Waldenburg | 38'908 | 0 | 0.0 | 0.0 | 0.0 | 38'374 | 8 | 14.8 | 3.7 | 25.9 | 77'282 | 8 | 7.7 | 2.1 | 13.3 |
| Basel-Landschaft (ohne Laufen) | 608'635 | 100 | 12.8 | 10.2 | 15.4 | 632'423 | 91 | 10.3 | 8.1 | 12.5 | 1'241'058 | 191 | 11.4 | 9.7 | 13.1 |
| 2006-2010 | | | | | | | | | | | | | | | |
| Basel | 399'710 | 103 | 20.1 | 16.0 | 24.2 | 436'153 | 89 | 12.0 | 9.2 | 14.8 | 835'863 | 192 | 15.7 | 13.3 | 18.1 |
| Riehen und Bettingen | 50'828 | 10 | 11.2 | 3.5 | 18.9 | 58'013 | 14 | 12.4 | 4.9 | 19.9 | 108'841 | 24 | 11.8 | 6.5 | 17.1 |
| Basel-Stadt | 450'538 | 113 | 18.9 | 15.2 | 22.6 | 494'166 | 103 | 12.0 | 9.4 | 14.6 | 944'704 | 216 | 15.1 | 12.9 | 17.3 |
| Arllesheim | 359'010 | 98 | 17.8 | 14.1 | 21.5 | 382'995 | 82 | 12.9 | 9.8 | 16.0 | 742'005 | 180 | 15.1 | 12.7 | 17.5 |
| Liestal | 140'776 | 34 | 18.5 | 12.2 | 24.8 | 143'800 | 24 | 10.9 | 6.3 | 15.5 | 284'576 | 58 | 14.6 | 10.7 | 18.5 |
| Sissach | 82'561 | 11 | 10.8 | 4.4 | 17.2 | 83'456 | 11 | 10.1 | 3.8 | 16.4 | 166'017 | 22 | 10.1 | 5.8 | 14.4 |
| Waldenburg | 39'097 | 6 | 14.2 | 2.6 | 25.8 | 38'979 | 9 | 15.7 | 4.9 | 26.5 | 78'076 | 15 | 15.1 | 7.1 | 23.1 |
| Basel-Landschaft (ohne Laufen) | 621'444 | 149 | 16.8 | 14.0 | 19.6 | 649'230 | 126 | 12.2 | 9.9 | 14.5 | 1'270'674 | 275 | 14.3 | 12.5 | 16.1 |

* neue Krebsfälle

Abb. 64: Entwicklung der altersstandardisierten (europäische) Inzidenzrate (ASR) der non-Hodgkin-Lymphom-Krebserkrankungen pro 100'000 in Basel-Stadt und Basel-Landschaft nach Gemeinde und Bezirk von 1981 bis 2010



Abb. 65: Krebs-Atlas der non-Hodgkin-Lymphom-Krebserkrankungen in Basel-Stadt und Basel-Landschaft von 2006 bis 2010



Multiples Myelom

Tab. 38: Altersstandardisierte (europäische) Inzidenzrate (ASR) der Multiples Myelom-Krebserkrankungen pro 100'000 in Basel-Stadt und Basel-Landschaft nach Gemeinde und Bezirk von 1981 bis 2010

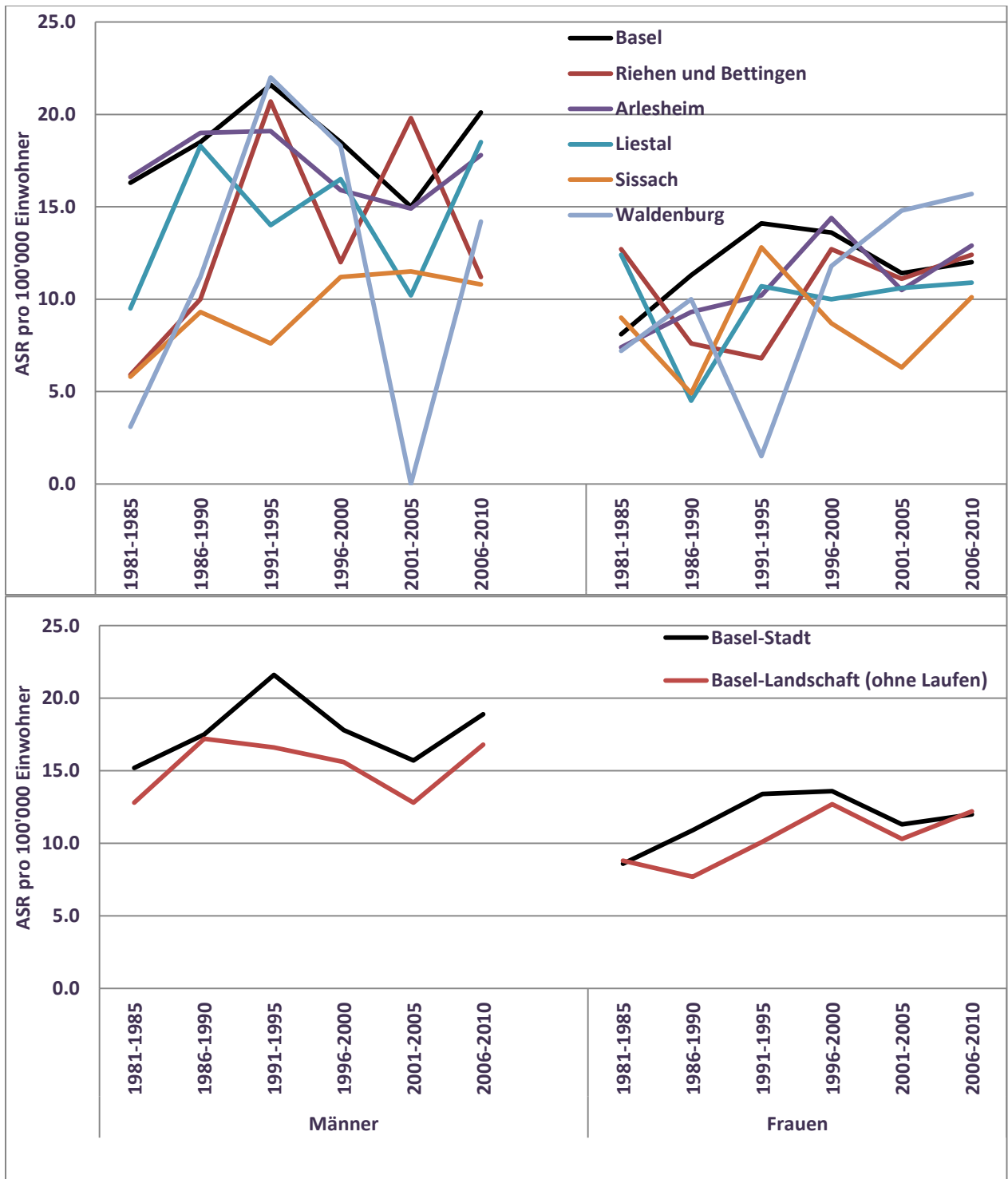
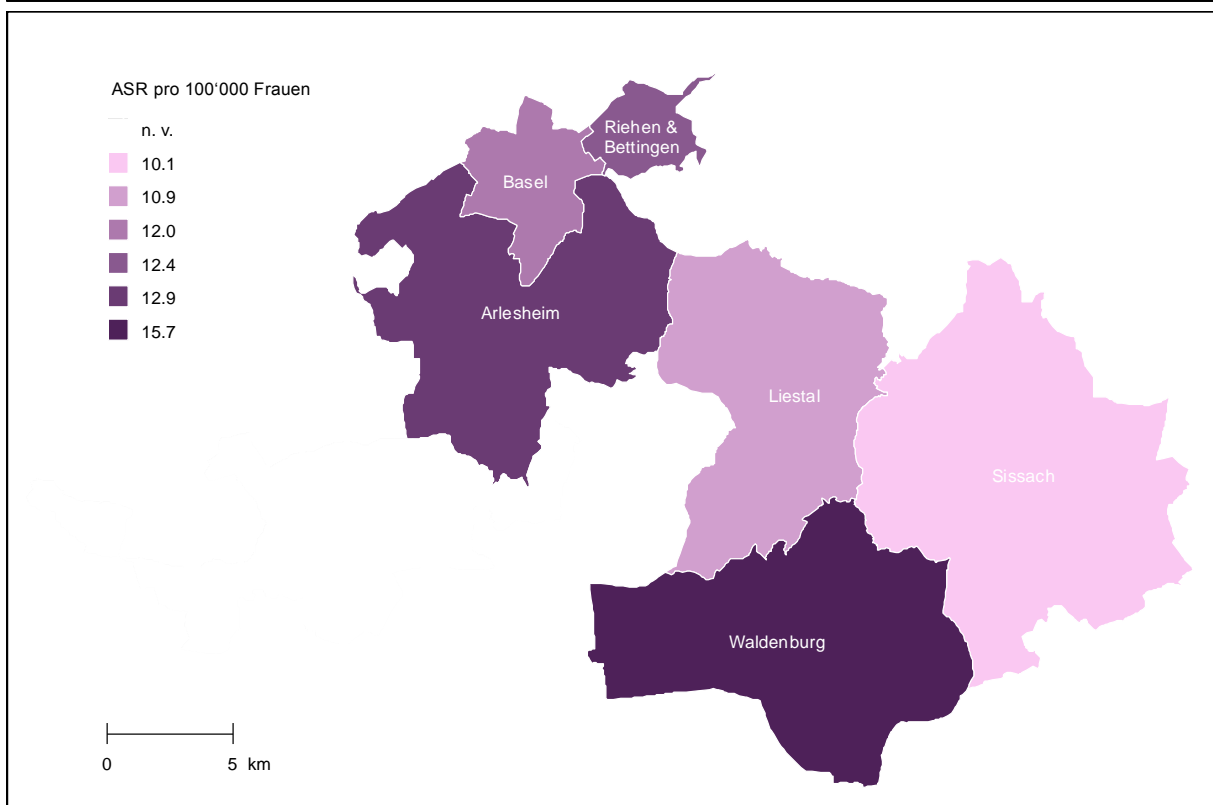
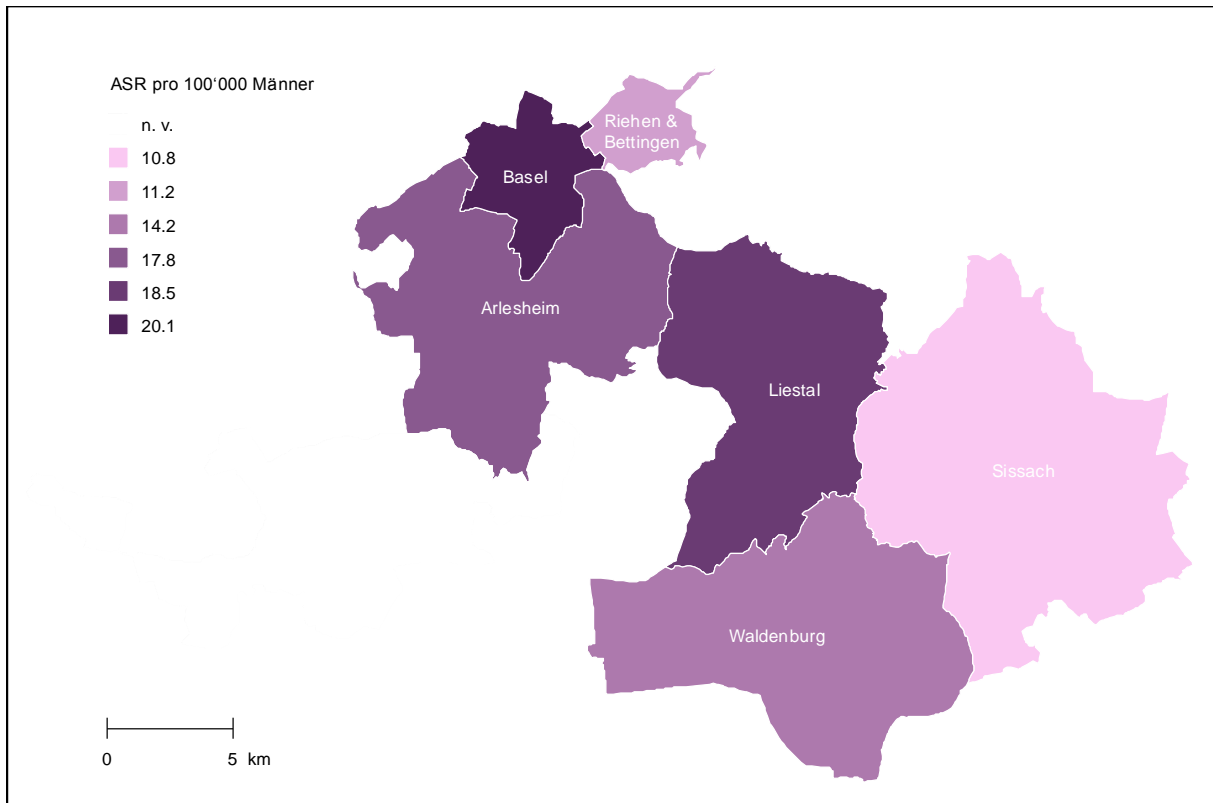
| Bezirk/Gemeinde | Männern | | | | | Frauen | | | | | Alle | | | | |
|---------------------------------------|----------------|-----------|------------|------------|------------|----------------|-----------|------------|------------|------------|------------------|-----------|------------|------------|------------|
| | Bevölkerung | N* | ASR | 95%CI | | Bevölkerung | N | ASR | 95%CI | | Bevölkerung | N | ASR | 95%CI | |
| 1981-1985 | | | | | | | | | | | | | | | |
| Basel | 426'389 | 20 | 3.8 | 2.1 | 5.5 | 481'704 | 24 | 2.8 | 1.6 | 4.0 | 908'093 | 44 | 3.2 | 2.2 | 4.2 |
| Riehen und Bettingen | 50'849 | 1 | 1.6 | -1.6 | 4.8 | 57'974 | 2 | 2.7 | -1.0 | 6.4 | 108'823 | 3 | 2.2 | -0.3 | 4.7 |
| Basel-Stadt | 477'238 | 21 | 3.6 | 2.0 | 5.2 | 539'678 | 26 | 2.8 | 1.6 | 4.0 | 1'016'916 | 47 | 3.1 | 2.2 | 4.0 |
| Arllesheim | 337'420 | 10 | 3.3 | 1.2 | 5.4 | 350'214 | 10 | 2.8 | 1.0 | 4.6 | 687'634 | 20 | 3.1 | 1.7 | 4.5 |
| Liestal | 121'334 | 3 | 3.0 | -0.4 | 6.4 | 123'209 | 2 | 1.8 | -0.8 | 4.4 | 244'543 | 5 | 2.6 | 0.3 | 4.9 |
| Sissach | 65'278 | 0 | 0.0 | 0.0 | 0.0 | 63'987 | 3 | 4.1 | -0.8 | 9.0 | 129'265 | 3 | 2.1 | -0.4 | 4.6 |
| Waldenburg | 32'121 | 2 | 5.4 | -2.0 | 12.8 | 31'299 | 0 | 0.0 | 0.0 | 0.0 | 63'420 | 2 | 2.7 | -1.1 | 6.5 |
| Basel-Landschaft (ohne Laufen) | 556'153 | 15 | 3.0 | 1.5 | 4.5 | 568'709 | 15 | 2.6 | 1.3 | 3.9 | 1'124'862 | 30 | 2.8 | 1.8 | 3.8 |
| 1986-1990 | | | | | | | | | | | | | | | |
| Basel | 414'703 | 22 | 4.2 | 2.4 | 6.0 | 466'767 | 24 | 2.8 | 1.5 | 4.1 | 881'470 | 46 | 3.4 | 2.3 | 4.5 |
| Riehen und Bettingen | 49'885 | 1 | 1.0 | -0.9 | 2.9 | 56'592 | 4 | 4.0 | -0.1 | 8.1 | 106'477 | 5 | 2.6 | 0.2 | 5.0 |
| Basel-Stadt | 464'588 | 23 | 3.9 | 2.3 | 5.5 | 523'359 | 28 | 3.0 | 1.8 | 4.2 | 987'947 | 51 | 3.3 | 2.3 | 4.3 |
| Arllesheim | 346'667 | 16 | 4.7 | 2.4 | 7.0 | 358'740 | 9 | 1.9 | 0.6 | 3.2 | 705'407 | 25 | 3.0 | 1.8 | 4.2 |
| Liestal | 125'995 | 2 | 1.8 | -0.6 | 4.2 | 126'877 | 1 | 0.6 | -0.6 | 1.8 | 252'872 | 3 | 1.3 | -0.2 | 2.8 |
| Sissach | 69'698 | 0 | 0.0 | 0.0 | 0.0 | 68'087 | 0 | 0.0 | 0.0 | 0.0 | 137'785 | 0 | 0.0 | 0.0 | 0.0 |
| Waldenburg | 33'950 | 3 | 8.9 | -1.2 | 19.0 | 32'746 | 1 | 1.8 | -1.7 | 5.3 | 66'696 | 4 | 5.4 | 0.0 | 10.8 |
| Basel-Landschaft (ohne Laufen) | 576'310 | 21 | 3.7 | 2.1 | 5.3 | 586'450 | 11 | 1.4 | 0.6 | 2.2 | 1'162'760 | 32 | 2.4 | 1.5 | 3.3 |
| 1991-1995 | | | | | | | | | | | | | | | |
| Basel | 417'642 | 28 | 5.6 | 3.5 | 7.7 | 468'200 | 24 | 2.5 | 1.4 | 3.6 | 885'842 | 52 | 3.9 | 2.8 | 5.0 |
| Riehen und Bettingen | 49'889 | 4 | 5.8 | -0.1 | 11.7 | 57'566 | 1 | 0.9 | -0.8 | 2.6 | 107'455 | 5 | 3.1 | 0.3 | 5.9 |
| Basel-Stadt | 467'531 | 32 | 5.7 | 3.7 | 7.7 | 525'766 | 25 | 2.3 | 1.3 | 3.3 | 993'297 | 57 | 3.8 | 2.8 | 4.8 |
| Arllesheim | 346'658 | 23 | 6.3 | 3.7 | 8.9 | 360'065 | 14 | 3.1 | 1.5 | 4.7 | 706'723 | 37 | 4.4 | 3.0 | 5.8 |
| Liestal | 130'922 | 7 | 5.7 | 1.5 | 9.9 | 131'732 | 6 | 3.3 | 0.6 | 6.0 | 262'654 | 13 | 4.6 | 2.1 | 7.1 |
| Sissach | 74'616 | 6 | 7.4 | 1.4 | 13.4 | 73'145 | 2 | 1.5 | -0.7 | 3.7 | 147'761 | 8 | 4.3 | 1.2 | 7.4 |
| Waldenburg | 36'234 | 2 | 5.8 | -2.3 | 13.9 | 35'172 | 0 | 0.0 | 0.0 | 0.0 | 71'406 | 2 | 2.8 | -1.2 | 6.8 |
| Basel-Landschaft (ohne Laufen) | 588'430 | 38 | 6.3 | 4.3 | 8.3 | 600'114 | 22 | 2.8 | 1.6 | 4.0 | 1'188'544 | 60 | 4.4 | 3.3 | 5.5 |
| 1996-2000 | | | | | | | | | | | | | | | |
| Basel | 402'774 | 34 | 6.4 | 4.2 | 8.6 | 449'213 | 24 | 3.2 | 1.8 | 4.6 | 851'987 | 58 | 4.4 | 3.2 | 5.6 |
| Riehen und Bettingen | 50'872 | 4 | 4.7 | 0.0 | 9.4 | 58'626 | 2 | 1.7 | -0.6 | 4.0 | 109'518 | 6 | 2.9 | 0.5 | 5.3 |
| Basel-Stadt | 453'666 | 38 | 6.2 | 4.2 | 8.2 | 507'839 | 26 | 3.0 | 1.8 | 4.2 | 961'505 | 64 | 4.2 | 3.1 | 5.3 |
| Arllesheim | 346'595 | 18 | 4.1 | 2.2 | 6.0 | 363'671 | 23 | 4.3 | 2.5 | 6.1 | 710'266 | 41 | 4.2 | 2.9 | 5.5 |
| Liestal | 134'773 | 10 | 7.2 | 2.7 | 11.7 | 136'851 | 7 | 3.6 | 0.8 | 6.4 | 271'624 | 17 | 5.3 | 2.8 | 7.8 |
| Sissach | 77'466 | 5 | 6.2 | 0.8 | 11.6 | 77'255 | 5 | 4.6 | 0.4 | 8.8 | 154'721 | 10 | 5.2 | 1.9 | 8.5 |
| Waldenburg | 37'919 | 1 | 1.6 | -1.6 | 4.8 | 37'228 | 0 | 0.0 | 0.0 | 0.0 | 75'147 | 1 | 0.7 | -0.7 | 2.1 |
| Basel-Landschaft (ohne Laufen) | 596'753 | 34 | 4.9 | 3.2 | 6.6 | 615'005 | 35 | 4.0 | 2.6 | 5.4 | 1'211'758 | 69 | 4.4 | 3.3 | 5.5 |
| 2001-2005 | | | | | | | | | | | | | | | |
| Basel | 394'105 | 35 | 6.2 | 4.1 | 8.3 | 436'321 | 30 | 3.7 | 2.1 | 5.3 | 830'426 | 65 | 4.6 | 3.4 | 5.8 |
| Riehen und Bettingen | 50'879 | 7 | 9.8 | 2.3 | 17.3 | 58'236 | 5 | 3.5 | 0.4 | 6.6 | 109'115 | 12 | 6.3 | 2.5 | 10.1 |
| Basel-Stadt | 444'984 | 42 | 6.6 | 4.5 | 8.7 | 494'557 | 35 | 3.7 | 2.3 | 5.1 | 939'541 | 77 | 4.9 | 3.7 | 6.1 |
| Arllesheim | 352'135 | 22 | 4.5 | 2.6 | 6.4 | 372'727 | 27 | 3.7 | 2.3 | 5.1 | 724'862 | 49 | 4.2 | 3.0 | 5.4 |
| Liestal | 137'656 | 3 | 1.7 | -0.3 | 3.7 | 140'902 | 1 | 0.6 | -0.6 | 1.8 | 278'558 | 4 | 1.1 | 0.0 | 2.2 |
| Sissach | 79'936 | 2 | 1.8 | -0.7 | 4.3 | 80'420 | 2 | 1.6 | -0.7 | 3.9 | 160'356 | 4 | 1.6 | 0.0 | 3.2 |
| Waldenburg | 38'908 | 0 | 0.0 | 0.0 | 0.0 | 38'374 | 1 | 1.6 | -1.6 | 4.8 | 77'282 | 1 | 0.9 | -0.9 | 2.7 |
| Basel-Landschaft (ohne Laufen) | 608'635 | 27 | 3.3 | 2.0 | 4.6 | 632'423 | 31 | 2.8 | 1.8 | 3.8 | 1'241'058 | 58 | 3.1 | 2.3 | 3.9 |
| 2006-2010 | | | | | | | | | | | | | | | |
| Basel | 399'710 | 39 | 7.0 | 4.7 | 9.3 | 436'153 | 22 | 3.0 | 1.6 | 4.4 | 835'863 | 61 | 4.7 | 3.4 | 6.0 |
| Riehen und Bettingen | 50'828 | 3 | 4.1 | -0.8 | 9.0 | 58'013 | 2 | 1.7 | -1.0 | 4.4 | 108'841 | 5 | 2.7 | 0.0 | 5.4 |
| Basel-Stadt | 450'538 | 42 | 6.5 | 4.4 | 8.6 | 494'166 | 24 | 2.8 | 1.5 | 4.1 | 944'704 | 66 | 4.4 | 3.2 | 5.6 |
| Arllesheim | 359'010 | 27 | 5.0 | 3.0 | 7.0 | 382'995 | 23 | 3.6 | 2.0 | 5.2 | 742'005 | 50 | 4.2 | 3.0 | 5.4 |
| Liestal | 140'776 | 5 | 2.7 | 0.3 | 5.1 | 143'800 | 3 | 1.4 | -0.2 | 3.0 | 284'576 | 8 | 2.0 | 0.6 | 3.4 |
| Sissach | 82'561 | 3 | 3.0 | -0.5 | 6.5 | 83'456 | 1 | 1.0 | -1.0 | 3.0 | 166'017 | 4 | 2.1 | 0.1 | 4.1 |
| Waldenburg | 39'097 | 7 | 15.1 | 3.9 | 26.3 | 38'979 | 1 | 2.4 | -2.2 | 7.0 | 78'076 | 8 | 8.7 | 2.7 | 14.7 |
| Basel-Landschaft (ohne Laufen) | 621'444 | 42 | 4.9 | 3.4 | 6.4 | 649'230 | 28 | 2.7 | 1.6 | 3.8 | 1'270'674 | 70 | 3.8 | 2.9 | 4.7 |

* neue Krebsfälle

Abb. 66: Entwicklung der altersstandardisierten (europäische) Inzidenzrate (ASR) der Multiples Myelom-Krebserkrankungen pro 100'000 in Basel-Stadt und Basel-Landschaft nach Gemeinde und Bezirk von 1981 bis 2010



Abb. 67: Krebs-Atlas der Multiples Myelom-Krebserkrankungen in Basel-Stadt und Basel-Landschaft von 2006 bis 2010



Leukämie

Tab. 39: Altersstandardisierte (europäische) Inzidenzrate (ASR) der Leukämie-Krebserkrankungen pro 100'000 in Basel-Stadt und Basel-Landschaft nach Gemeinde und Bezirk von 1981 bis 2010

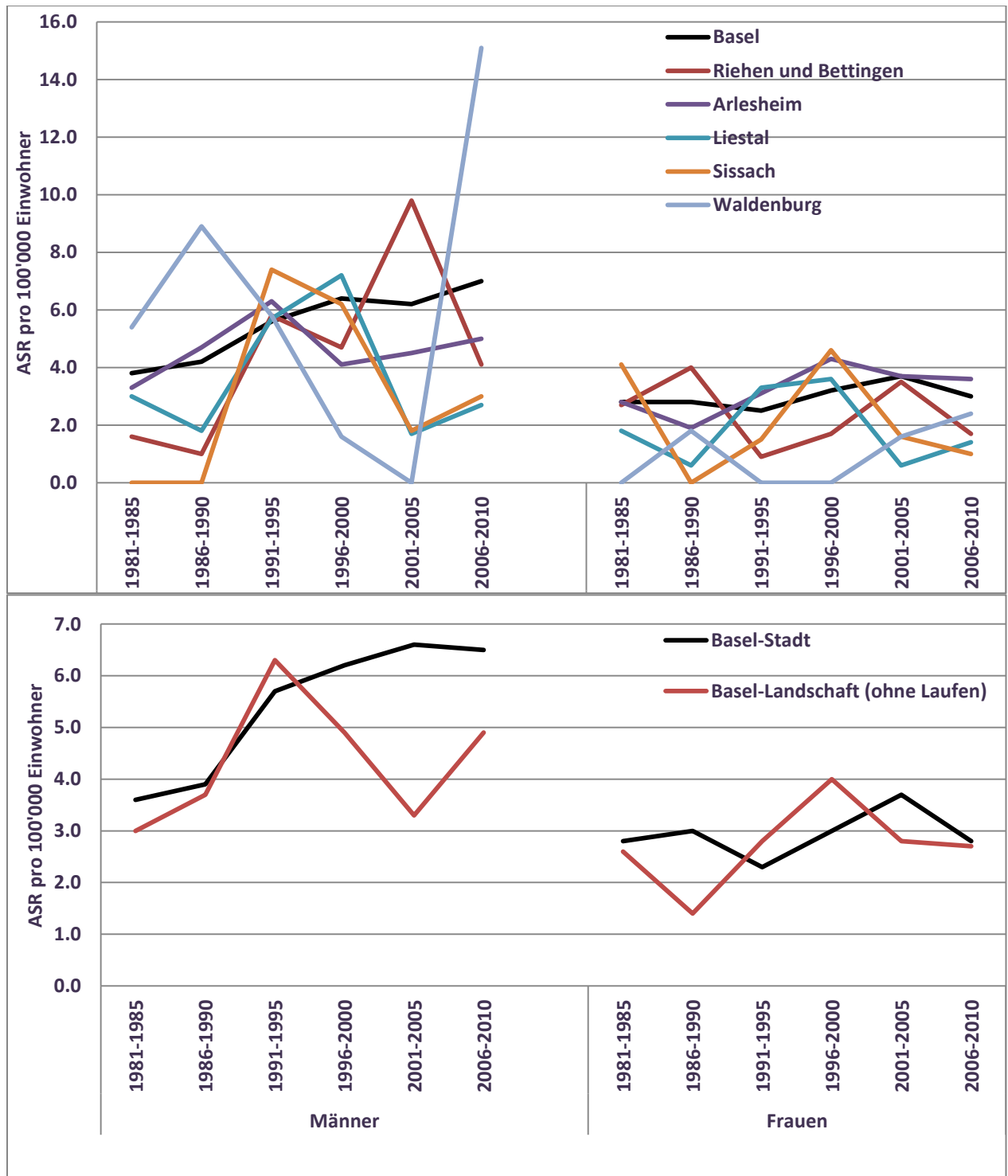
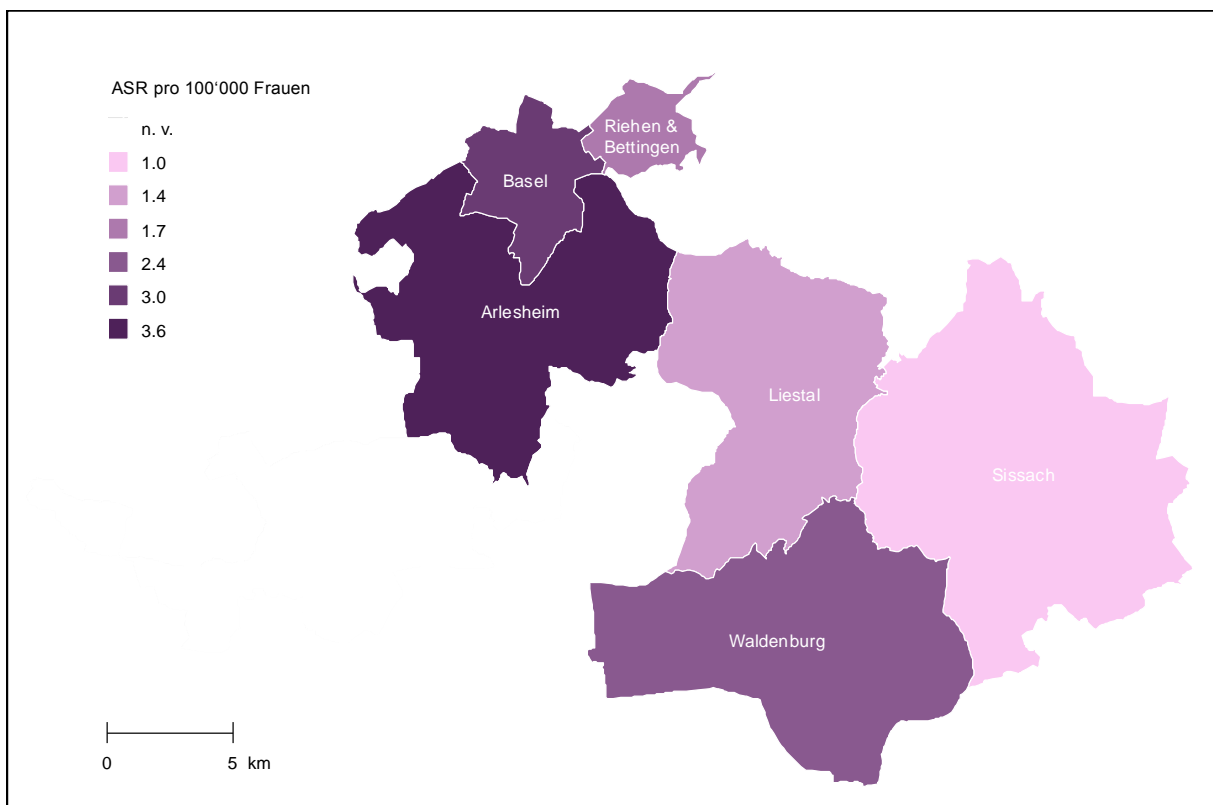
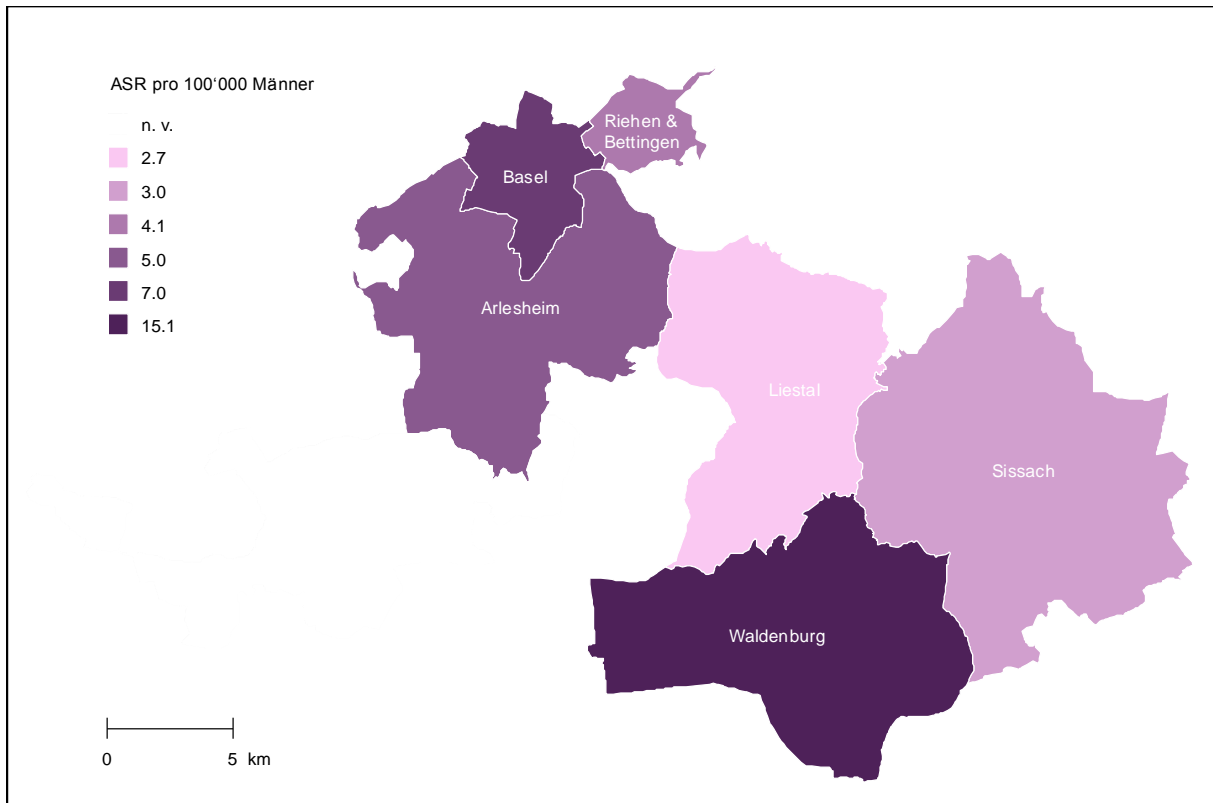
| Bezirk/Gemeinde | Männern | | | | | Frauen | | | | | Alle | | | | |
|---------------------------------------|----------------|-----------|-------------|-------------|-------------|----------------|-----------|------------|------------|-------------|------------------|------------|-------------|------------|-------------|
| | Bevölkerung | N* | ASR | 95%CI | | Bevölkerung | N | ASR | 95%CI | | Bevölkerung | N | ASR | 95%CI | |
| 1981-1985 | | | | | | | | | | | | | | | |
| Basel | 426'389 | 80 | 16.5 | 12.6 | 20.4 | 481'704 | 62 | 8.4 | 6.0 | 10.8 | 908'093 | 142 | 11.6 | 9.5 | 13.7 |
| Riehen und Bettingen | 50'849 | 15 | 22.9 | 11.2 | 34.6 | 57'974 | 5 | 6.9 | 0.7 | 13.1 | 108'823 | 20 | 14.0 | 7.7 | 20.3 |
| Basel-Stadt | 477'238 | 95 | 17.4 | 13.7 | 21.1 | 539'678 | 67 | 8.2 | 6.0 | 10.4 | 1'016'916 | 162 | 11.9 | 9.9 | 13.9 |
| Arllesheim | 337'420 | 36 | 12.7 | 8.4 | 17.0 | 350'214 | 24 | 7.1 | 4.1 | 10.1 | 687'634 | 60 | 9.2 | 6.8 | 11.6 |
| Liestal | 121'334 | 20 | 20.4 | 11.1 | 29.7 | 123'209 | 7 | 5.5 | 1.4 | 9.6 | 244'543 | 27 | 12.0 | 7.4 | 16.6 |
| Sissach | 65'278 | 5 | 7.7 | 1.0 | 14.4 | 63'987 | 5 | 8.0 | 0.7 | 15.3 | 129'265 | 10 | 7.9 | 2.9 | 12.9 |
| Waldenburg | 32'121 | 5 | 15.1 | 1.6 | 28.6 | 31'299 | 2 | 6.9 | -2.8 | 16.6 | 63'420 | 7 | 10.5 | 2.5 | 18.5 |
| Basel-Landschaft (ohne Laufen) | 556'153 | 66 | 13.6 | 10.2 | 17.0 | 568'709 | 38 | 6.7 | 4.5 | 8.9 | 1'124'862 | 104 | 9.5 | 7.6 | 11.4 |
| 1986-1990 | | | | | | | | | | | | | | | |
| Basel | 414'703 | 56 | 10.8 | 7.8 | 13.8 | 466'767 | 52 | 7.2 | 5.0 | 9.4 | 881'470 | 108 | 8.6 | 6.8 | 10.4 |
| Riehen und Bettingen | 49'885 | 7 | 9.9 | 2.4 | 17.4 | 56'592 | 1 | 1.1 | -1.1 | 3.3 | 106'477 | 8 | 4.9 | 1.4 | 8.4 |
| Basel-Stadt | 464'588 | 63 | 10.8 | 8.0 | 13.6 | 523'359 | 53 | 6.5 | 4.5 | 8.5 | 987'947 | 116 | 8.2 | 6.5 | 9.9 |
| Arllesheim | 346'667 | 47 | 14.1 | 10.0 | 18.2 | 358'740 | 29 | 6.9 | 4.3 | 9.5 | 705'407 | 76 | 10.0 | 7.7 | 12.3 |
| Liestal | 125'995 | 19 | 17.2 | 9.4 | 25.0 | 126'877 | 7 | 5.1 | 1.3 | 8.9 | 252'872 | 26 | 10.6 | 6.5 | 14.7 |
| Sissach | 69'698 | 8 | 11.0 | 3.2 | 18.8 | 68'087 | 8 | 10.0 | 2.7 | 17.3 | 137'785 | 16 | 10.5 | 5.2 | 15.8 |
| Waldenburg | 33'950 | 4 | 11.8 | 0.1 | 23.5 | 32'746 | 2 | 6.7 | -2.6 | 16.0 | 66'696 | 6 | 9.1 | 1.7 | 16.5 |
| Basel-Landschaft (ohne Laufen) | 576'310 | 78 | 14.1 | 10.9 | 17.3 | 586'450 | 46 | 6.9 | 4.8 | 9.0 | 1'162'760 | 124 | 10.1 | 8.3 | 11.9 |
| 1991-1995 | | | | | | | | | | | | | | | |
| Basel | 417'642 | 72 | 14.9 | 11.3 | 18.5 | 468'200 | 60 | 7.6 | 5.5 | 9.7 | 885'842 | 132 | 10.7 | 8.7 | 12.7 |
| Riehen und Bettingen | 49'889 | 7 | 11.2 | 2.8 | 19.6 | 57'566 | 10 | 10.6 | 3.9 | 17.3 | 107'455 | 17 | 10.9 | 5.6 | 16.2 |
| Basel-Stadt | 467'531 | 79 | 14.5 | 11.2 | 17.8 | 525'766 | 70 | 8.0 | 6.0 | 10.0 | 993'297 | 149 | 10.8 | 8.9 | 12.7 |
| Arllesheim | 346'658 | 57 | 15.6 | 11.5 | 19.7 | 360'065 | 31 | 6.2 | 3.9 | 8.5 | 706'723 | 88 | 10.4 | 8.2 | 12.6 |
| Liestal | 130'922 | 13 | 9.8 | 4.4 | 15.2 | 131'732 | 15 | 10.7 | 5.2 | 16.2 | 262'654 | 28 | 10.2 | 6.4 | 14.0 |
| Sissach | 74'616 | 9 | 12.1 | 4.1 | 20.1 | 73'145 | 4 | 5.6 | 0.0 | 11.2 | 147'761 | 13 | 8.6 | 3.8 | 13.4 |
| Waldenburg | 36'234 | 4 | 10.3 | 0.1 | 20.5 | 35'172 | 3 | 6.8 | -1.2 | 14.8 | 71'406 | 7 | 8.2 | 1.9 | 14.5 |
| Basel-Landschaft (ohne Laufen) | 588'430 | 83 | 13.6 | 10.6 | 16.6 | 600'114 | 53 | 7.1 | 5.1 | 9.1 | 1'188'544 | 136 | 10.0 | 8.3 | 11.7 |
| 1996-2000 | | | | | | | | | | | | | | | |
| Basel | 402'774 | 69 | 14.6 | 11.0 | 18.2 | 449'213 | 48 | 7.1 | 4.7 | 9.5 | 851'987 | 117 | 10.4 | 8.3 | 12.5 |
| Riehen und Bettingen | 50'892 | 10 | 15.6 | 5.5 | 25.7 | 58'626 | 5 | 6.9 | -0.9 | 14.7 | 109'518 | 15 | 10.7 | 4.6 | 16.8 |
| Basel-Stadt | 453'666 | 79 | 14.5 | 11.1 | 17.9 | 507'839 | 53 | 7.0 | 4.8 | 9.2 | 961'505 | 132 | 10.3 | 8.3 | 12.3 |
| Arllesheim | 346'595 | 49 | 11.9 | 8.5 | 15.3 | 363'671 | 34 | 8.0 | 5.1 | 10.9 | 710'266 | 83 | 9.7 | 7.5 | 11.9 |
| Liestal | 134'773 | 19 | 13.5 | 7.4 | 19.6 | 136'851 | 11 | 7.1 | 2.8 | 11.4 | 271'624 | 30 | 10.0 | 6.4 | 13.6 |
| Sissach | 77'466 | 10 | 12.9 | 4.9 | 20.9 | 77'255 | 6 | 8.3 | 1.5 | 15.1 | 154'721 | 16 | 10.2 | 5.1 | 15.3 |
| Waldenburg | 37'919 | 8 | 20.6 | 6.3 | 34.9 | 37'228 | 3 | 8.2 | -1.2 | 17.6 | 75'147 | 11 | 13.6 | 5.5 | 21.7 |
| Basel-Landschaft (ohne Laufen) | 596'753 | 86 | 12.8 | 10.1 | 15.5 | 615'005 | 54 | 7.9 | 5.7 | 10.1 | 1'211'758 | 140 | 10.0 | 8.3 | 11.7 |
| 2001-2005 | | | | | | | | | | | | | | | |
| Basel | 394'105 | 62 | 13.4 | 9.9 | 16.9 | 436'321 | 57 | 7.0 | 4.9 | 9.1 | 830'426 | 119 | 10.0 | 8.0 | 12.0 |
| Riehen und Bettingen | 50'879 | 8 | 9.8 | 2.0 | 17.6 | 58'236 | 9 | 5.2 | 1.5 | 8.9 | 109'115 | 17 | 7.5 | 3.2 | 11.8 |
| Basel-Stadt | 444'984 | 70 | 12.9 | 9.7 | 16.1 | 494'557 | 66 | 6.8 | 4.9 | 8.7 | 939'541 | 136 | 9.7 | 7.9 | 11.5 |
| Arllesheim | 352'135 | 56 | 13.0 | 9.5 | 16.5 | 372'727 | 30 | 5.8 | 3.5 | 8.1 | 724'862 | 86 | 9.0 | 7.0 | 11.0 |
| Liestal | 137'656 | 14 | 9.1 | 4.3 | 13.9 | 140'902 | 5 | 3.8 | 0.3 | 7.3 | 278'558 | 19 | 6.1 | 3.2 | 9.0 |
| Sissach | 79'936 | 15 | 17.6 | 8.6 | 26.6 | 80'420 | 3 | 2.6 | -0.6 | 5.8 | 160'356 | 18 | 9.8 | 5.2 | 14.4 |
| Waldenburg | 38'908 | 3 | 7.6 | -1.0 | 16.2 | 38'374 | 1 | 0.9 | -0.9 | 2.7 | 77'282 | 4 | 4.3 | -0.1 | 8.7 |
| Basel-Landschaft (ohne Laufen) | 608'635 | 88 | 12.4 | 9.8 | 15.0 | 632'423 | 39 | 4.8 | 3.1 | 6.5 | 1'241'058 | 127 | 8.3 | 6.8 | 9.8 |
| 2006-2010 | | | | | | | | | | | | | | | |
| Basel | 399'710 | 63 | 11.7 | 8.7 | 14.7 | 436'153 | 55 | 8.4 | 5.7 | 11.1 | 835'863 | 118 | 9.6 | 7.6 | 11.6 |
| Riehen und Bettingen | 50'828 | 10 | 9.8 | 3.2 | 16.4 | 58'013 | 4 | 1.9 | 0.0 | 3.8 | 108'841 | 14 | 5.2 | 2.1 | 8.3 |
| Basel-Stadt | 450'538 | 73 | 11.5 | 8.7 | 14.3 | 494'166 | 59 | 7.6 | 5.2 | 10.0 | 944'704 | 132 | 9.1 | 7.3 | 10.9 |
| Arllesheim | 359'010 | 65 | 13.3 | 9.8 | 16.8 | 382'995 | 36 | 5.9 | 3.8 | 8.0 | 742'005 | 101 | 9.3 | 7.3 | 11.3 |
| Liestal | 140'776 | 11 | 6.1 | 2.5 | 9.7 | 143'800 | 9 | 5.1 | 1.8 | 8.4 | 284'576 | 20 | 5.6 | 3.1 | 8.1 |
| Sissach | 82'561 | 8 | 7.5 | 2.3 | 12.7 | 83'456 | 8 | 8.0 | 2.3 | 13.7 | 166'017 | 16 | 7.6 | 3.8 | 11.4 |
| Waldenburg | 39'097 | 0 | 0.0 | 0.0 | 0.0 | 38'979 | 1 | 3.4 | -3.3 | 10.1 | 78'076 | 1 | 1.7 | -1.6 | 5.0 |
| Basel-Landschaft (ohne Laufen) | 621'444 | 84 | 10.2 | 7.9 | 12.5 | 649'230 | 54 | 5.8 | 4.2 | 7.4 | 1'270'674 | 138 | 7.8 | 6.4 | 9.2 |

* neue Krebsfälle

Abb. 68: Entwicklung der altersstandardisierten (europäische) Inzidenzrate (ASR) der Leukämie-Krebserkrankungen pro 100'000 in Basel-Stadt und Basel-Landschaft nach Gemeinde und Bezirk von 1981 bis 2010



Abb. 69: Krebs-Atlas der Leukämie-Krebserkrankungen in Basel-Stadt und Basel-Landschaft von 2006 bis 2010



Literatur

1. Stewart, B. W., Wild, C. P. World cancer report 2014. IARC Nonserial Publication, IARC, 2014
2. Black R. J., Simonato L., Storm H. H., Démaret E. Automated data collection in cancer registration. IARC Technical reports No. 32, Lyon 1998
3. Check and conversion programs for cancer registries, aktuell: IARCcrg Tools V2.05, Juli 2008 (Ferlay 2005)
4. Feller A. Data Quality Report, Cancer Registry Basel-Stadt & Basel-Landschaft, 1982-2010, nicer, April 2015
5. Ferlay J. ICD Conversion programs for cancer. IARC Technical reports No. 21, Lyon 1994
6. Fritz A., Ries L. ICD-O-3 to ICD-O-2 Neoplasms, NIH 2001
7. Hermanek P., Hutter R.V.P., Sobin L.H., Wagner G., Wittekind Ch. TNM Atlas, illustrated guide to the TNM/pTNM classification of malignant tumors 4th ed., UICC 1997
8. International rules for multiple primary cancers (IARC/IACR/ENCR 2004)
9. Internationale Klassifikation der Krankheiten für die Onkologie. Dritte Ausgabe, erste Revision. Herausgegeben vom Deutschen Institute für Medizinische Dokumentation und Information (DIMDI) im Auftrag des Bundesministeriums für Gesundheit (BMG), 2013
10. Jensen O.M., Parkin D.M., Maclennan R., Muir C.S., Skeet R.G. Cancer registration principles and methods. IARC scientific publications No. 95, Lyon 1991
11. Maclennan R., Muir C., Steinitz R., Winkler A. Cancer registration and its techniques. IARC scientific publications No. 21, Lyon 1978
12. Parkin D.M., Chen V.W., Ferlay J., Galceran J., Storm H.H., Whelan S.L. Comparability and quality control in cancer registration. IARC Technical reports No. 19, Lyon, 1994
13. Parkin D.M., Shanmugaratnam K., Sobin L., Ferlay J., Whelan S.L. Histological groups for comparative studies. IARC Technical reports No. 32, Lyon 1998
14. Percay C. ICD-O-2 to ICD-9-(CM), NIH 1992
15. Percay C., Fritz A., Ries L. ICD-O-2 to ICD-O-3 Neoplasms, NIH 2001
16. Tyczynski J.E., Démaret E., Parkin M. Standards and guidelines for cancer registration in Europe, The ENCR recommendations Vol. I , IARC Technical publications No. 40, Lyon 2003
17. Van Holten V., Percay C. ICD-O-1 to ICD-O-2, NIH 1991
18. Wagner G. Tumorlokalisationsschlüssel, International classification of diseases for oncology ICD-O, 2 Auflage Topographischer Teil, 5. Auflage. Arbeitsgemeinschaft Deutscher Tumorzentrum und WHO, 1993
19. Wittekind Ch., Henson D.E., Hutter R.V.P., Sobin L.H. TNM Supplement, second ed., UICC 2001
20. Wittekind Ch., Meyer H. TNM Klassifikation maligner Tumoren, siebente Auflage. UICC 2010

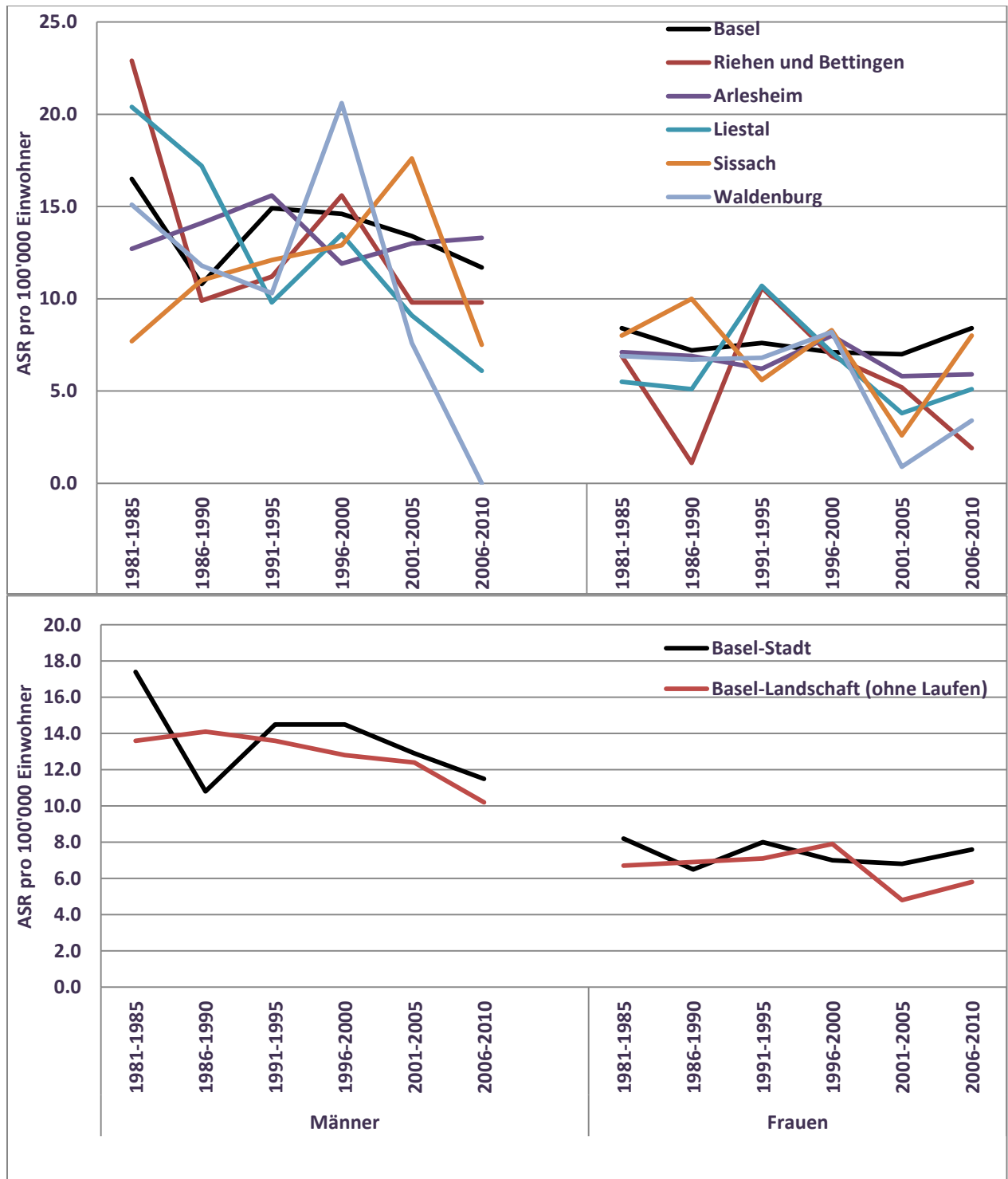
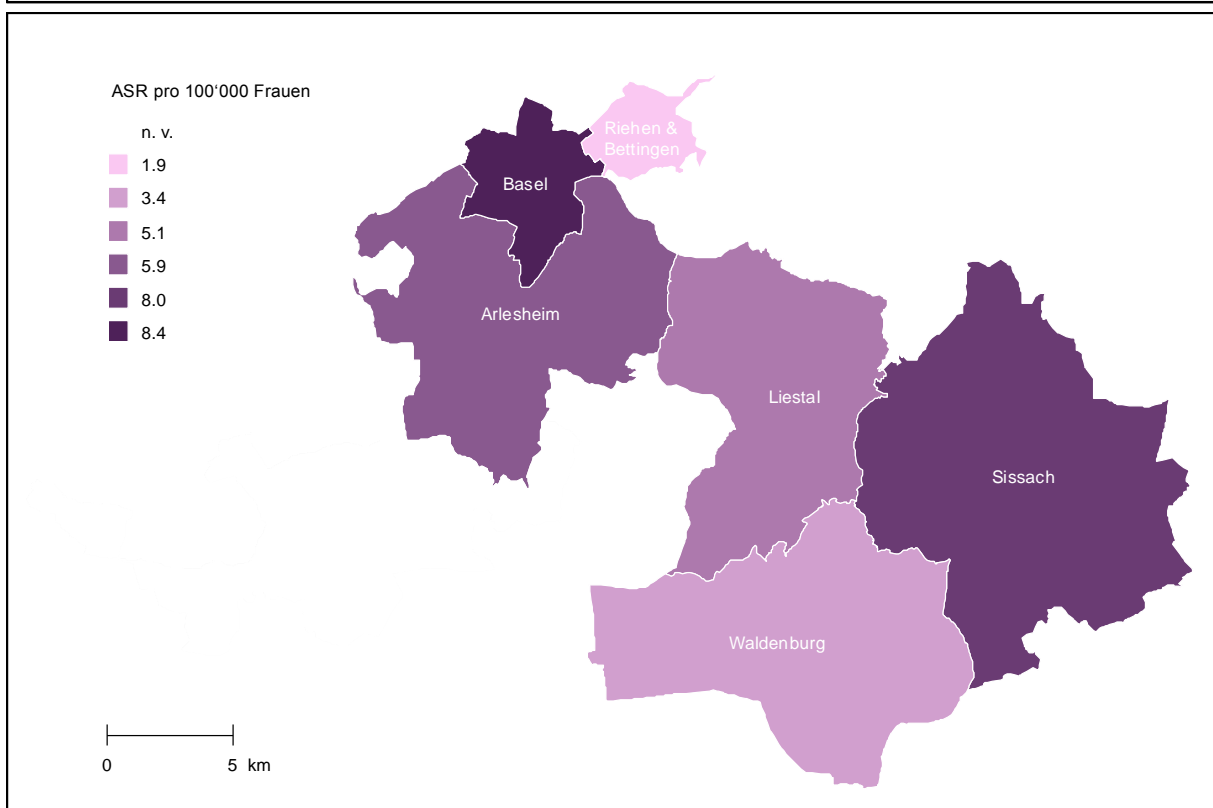
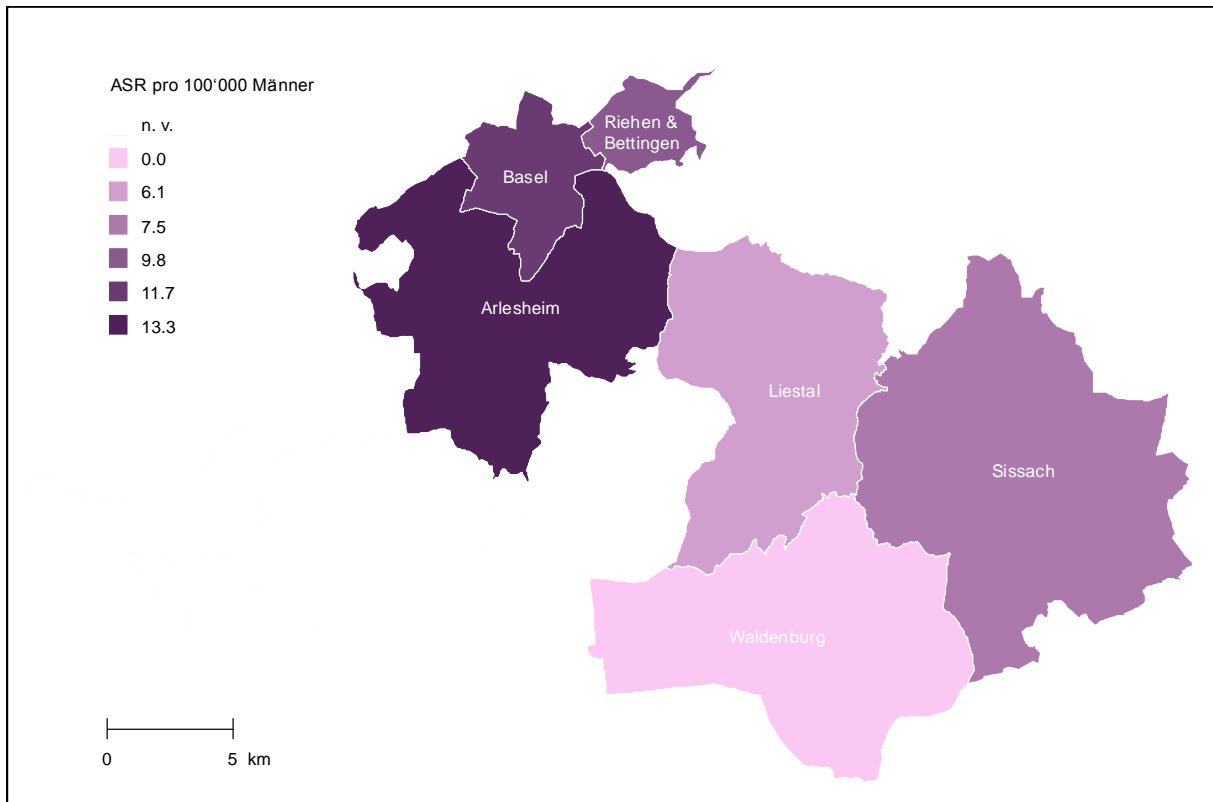
Anhang

Projekte

Modernisierung des KRBB

Implementierung des nationalen NICER Krebsregister Softwareprogramms (NICERStat) im Krebsregister beider Basel (KRBB).

Wissenschaftliche Projekte

NICER Projekte

- 1) Cancer in CH, Situation and Development 1983-2012
- 2) Cancer Treatment among Elderly Patients with Gastrointestinal Cancer: Underused resources for frail patients?
- 3) BAG- HPV- CIN3+ project survey,
- 4) Survival Trends for non-Hodgkin lymphoma patients in Switzerland,
- 5) NICER Data Quality Project: Variation in Coding,
- 6) Trends in breast cancer incidence according to implementation of mammography screening in Switzerland,
- 7) Pattern of Care Study Prostate Cancer "Pilot Project" (POC),
- 8) Krebsregistrierung in der Schweiz: Bewilligungsantrag Multizentrisches Forschungsprojekt zur Weiterführung der Aktivitäten der Krebsregister in der Übergangsphase bis zur Einführung des nationalen Krebsregistrierungsgesetzes.

EUROCARE

<http://www.sciencedirect.com/science/journal/09598049/51/15>

- 1) Survival of adolescents and young adults diagnosed with cancers in 2000-2007: updates from the EURO CARE5 study
- 2) The EURO CARE-5 database, quality checks and methods of statistical analysis,
- 3) Survival for all cancer patients diagnosed between 1999 and 2007 in Europe: Results of EURO CARE-5, a population-based study,
- 4) Prognoses and improvement for head and neck cancers in Europe diagnosed in early 2000: A population-based study,
- 5) Upper Gastro-Intestinal tract: Esophagus, stomach, small intestine,
- 6) Ongoing improvement and persistent differences in the survival of patients with colon and rectum cancer across Europe: results from the EURO CARE study,
- 7) Survival in patients with primary liver cancer, biliary tract cancer and pancreatic cancer in Europe 1999-2007,
- 8) Skin melanoma survival in Europe: results of the EURO CARE-5 study,
- 9) Survival of women with cancer of the breast or female genital organs: results of the EURO CARE-5 study,
- 10) Survival of male genital cancers (Prostate, testis, and penis) in Europe: results of the EURO CARE-5 study,
- 11) Urinary tract cancer survival in Europe: results of the population-based study EURO CARE-5,
- 12) Survival of primary malignant brain tumours in adults in Europe; results of the EURO CARE-5 study,
- 13) Survival patterns in lung and pleura cancer in Europ: Results from EURO CARE- 5 study,

- 14) Survival variations by country and age for lymphoid and myeloid malignancies in Europe 2000-2007: results of EURO CARE-5 population-based study,
- 15) Coverage of the European childhood population by population-based cancer registries: Steliarova-Foucher E, Stiller C, Colombet M, Kaatsch P, Zanetti R, Peris-Bonet R. Registration of childhood cancer: Moving towards pan-European coverage? Eur J Cancer. 2015 Apr 17. pii: S0959-8049(15)00225-7. doi: 10.1016/j.ejca.2015.03.009. [Epub ahead of print].

IARC

- 1) European Cancer Registries Survey on Clinical and Follow-up Data "EUSWIBAS",
- 2) Merkel Cell Carcinoma,
- 3) Immunodeficiency and the risk of cervical intra-epithelial neoplasia 2/3 and cervical cancer: A nested case-control study in the Swiss HIV Cohort Study. International Journal of cancer 2015.

Schweizer Kinderkrebsregister (SKKR)

Linkage Analysis of the Swiss Childhood Cancer Registry and the Cantonal Cancer Registry of Basel-City and Basel-Country.

NICER TUaREG

NICER hat die Plattform TUaREG im Juli 2014 erstellt, so dass alle Krebsregister Zugang haben über Neuerungen und Fragen zur medizinischen Codierung. Mit TUaREG wird eine Vereinheitlichung der medizinischen Codierung in der Schweiz angestrebt. Pro Krebsregister ist jeweils nur eine Person bestimmt für den Input bei TUaREG.

- Austausch mit den anderen CH-Krebsregister über codierspezifische Fragen auf der Plattform TUaREG,

- Input und Beantwortung codierspezifischer Fragen auf der Plattform TUaREG,
- Weiterleitung spezifischer Informationen an das Team über medizinische Codierungen bei einheitlichen Beschlüssen.

Masterarbeit

1. Patricia Sadre Dadras, Universitäts Hamburg: Plausibility checks of clinical cancer data at cancer registries
2. Anka Baltensperger, Swiss Inter-University Master of Public Health Programme at the Universities of Basel, Bern and Zurich, Coding Practices in Swiss Cantonal Cancer Registries (COPRA), A Systematic Evaluation