



Fischereistatistik Basel-Stadt





Kurz zu uns

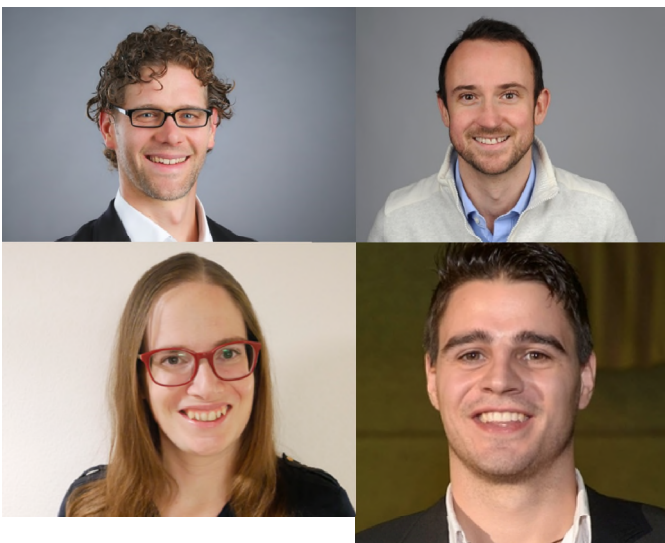

Hester Pieters

- seit September 2021 im OGD-Team Basel-Stadt
- Mathematikerin
- Data Science/Analysis



Die Fachstelle für OGD Basel-Stadt ist die Betreiberin des Datenportals und Ihre primäre Anlaufstelle für Fragen und Rückmeldungen.

33 verschiedene Stellen aus Basel-Stadt bieten offene Daten auf dem Datenportal an.

157 Datensätze stehen zurzeit zur Verfügung.



Fischen in Basel-Stadt





Fangstatistik im Datenportal

12,861 records

No active filters

Filters

Search records...

Jahr

2020	1,711
2017	1,293
2016	1,284
2019	1,259
2014	1,203
2012	1,138
> More	

Monat

6	1,649
7	1,591
8	1,405

Fischereistatistik Basel-Stadt [Edit](#)

Information | **Table** | Analyze | Export | API | Comments (0)

	Jahr	Monat	Tag	Gewässercode	Fischart	Gewicht	Länge	Kesslergrundel	Schwarzmundgrundel
21	2020	7	20	2				0	0
22	2020	8	20	2				0	0
23	2020	12	17	2				0	0
24	2020	7	7	1	Barbe	0.8	50	0	0
25	2020	7	11	1	Zander	1.1	52	0	0
26	2020	6	22	3				0	0
27	2020	5	21	4				0	0
28	2020	6	8	4				0	0
29	2020	6	9	4				0	0
30	2020	6	13	4	Alet	1.5	55	0	0
31	2020	7	17	4				0	0
32	2020	8	15	1	Barbe	2	65	0	0
33	2020	7	8	1				0	11
34	2020	2	1	4				0	0
35	2020	5	1	4	Alet	2.5	51	0	0

- Alle Fischgängen, Gefangenen Fische, Invasive Grundeln etc.
- Geoinformation: Gewässercode
- Einmal pro Jahr aktualisiert

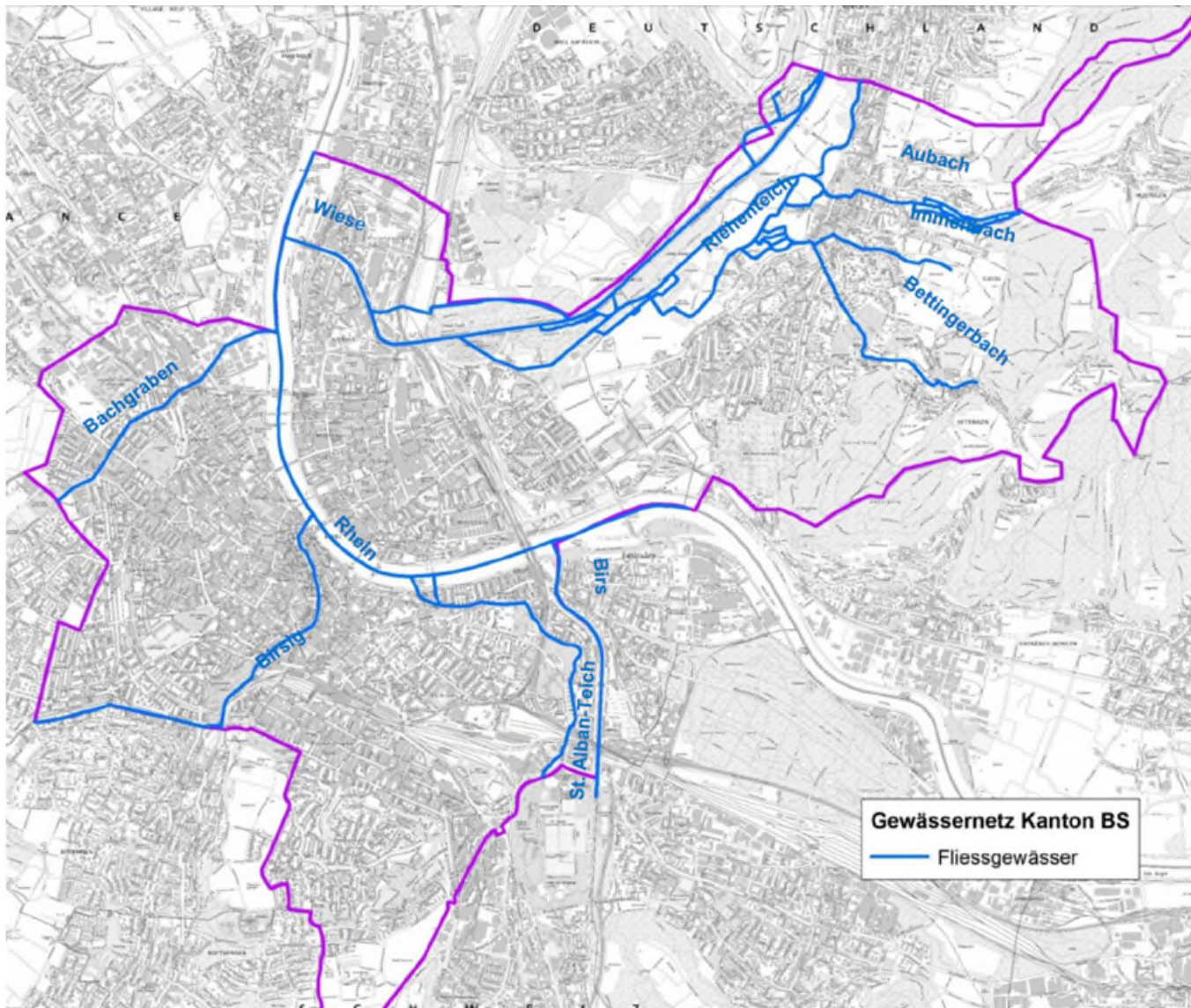



Fischen im Rhein

- Galgenfischerei
- Angelfischerei





Fischen in der Wieseebene

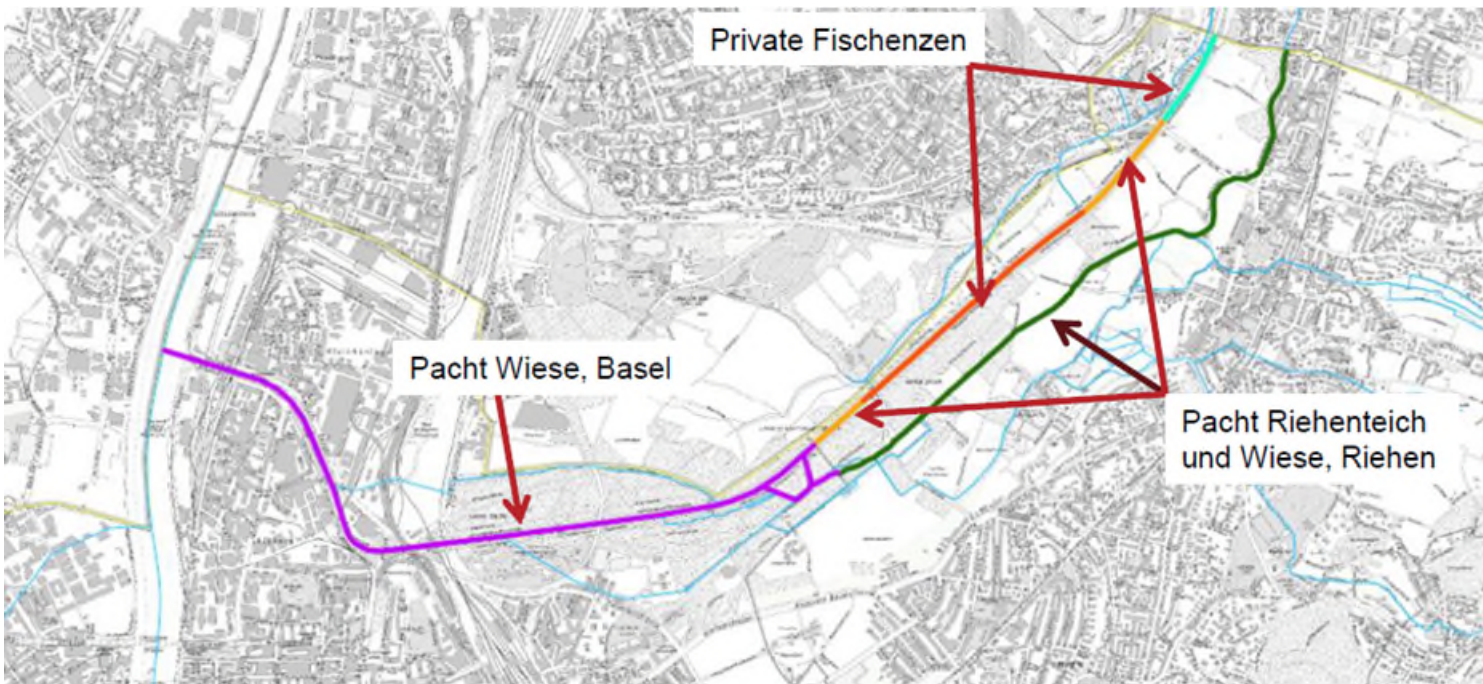



Fischen in der Birs

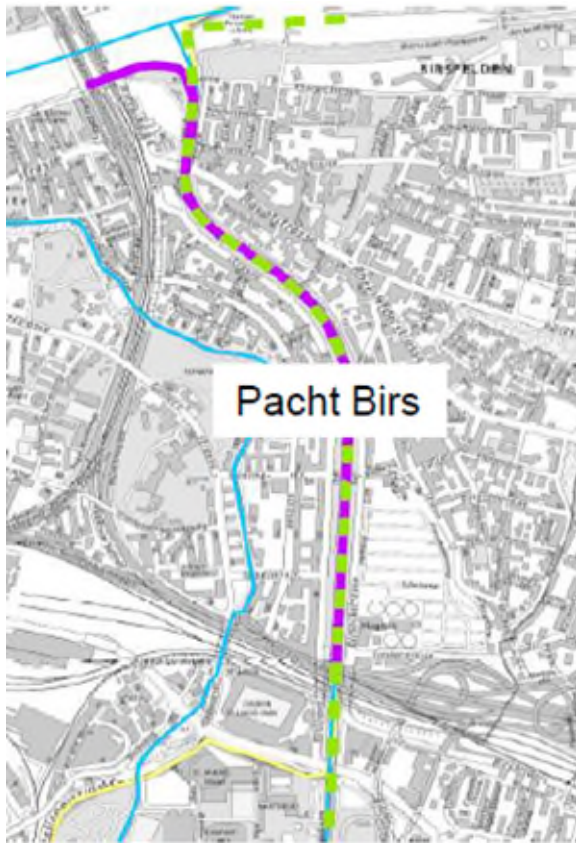



Datenfluss

- Fischereikarten:
 - Fangbüchlein einmal pro Jahr eingesandt
 - Ein Excel File pro Jahr mit alle Daten
- MyFish App:
 - Circa 60% der Entnahme aktuell via MyFish gemeldet
 - Einfache Erhebung der Fangstatistik direkt vor Ort
 - Tägliches Updates (CSV File)



MyFish App für Fischer

- Eigene Fänge analysieren und einfach auswerten (incl. Geo-Tracking und Kartendarstellung)
- Geodaten
- Wetterinfos
- Wasserdaten
- Etc.

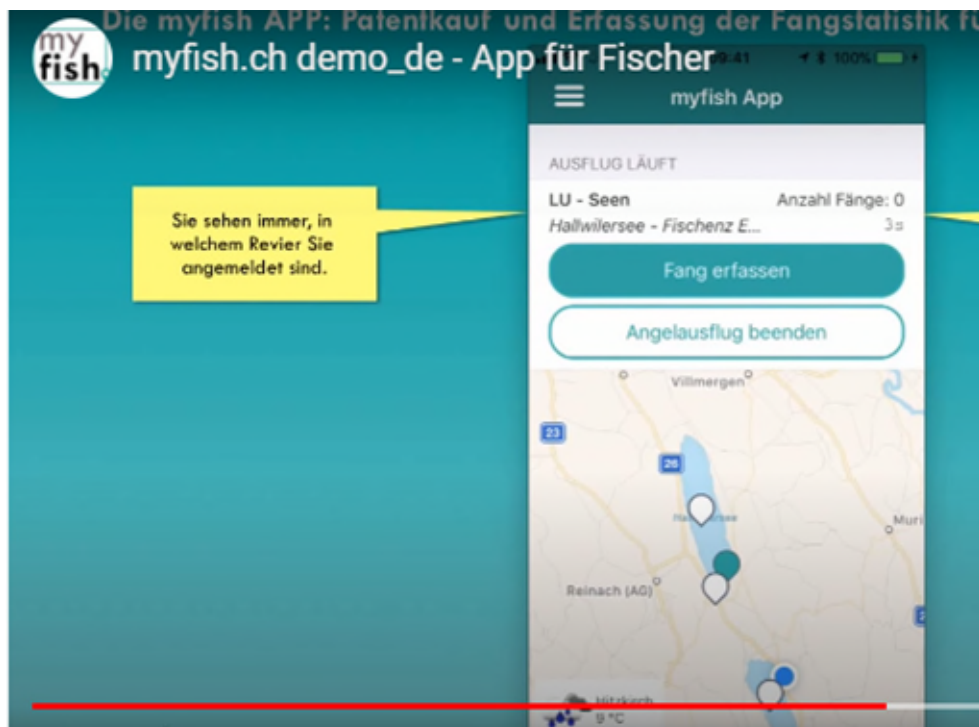



Fischarte (ohne invasive Schwarzmeergrundeln)

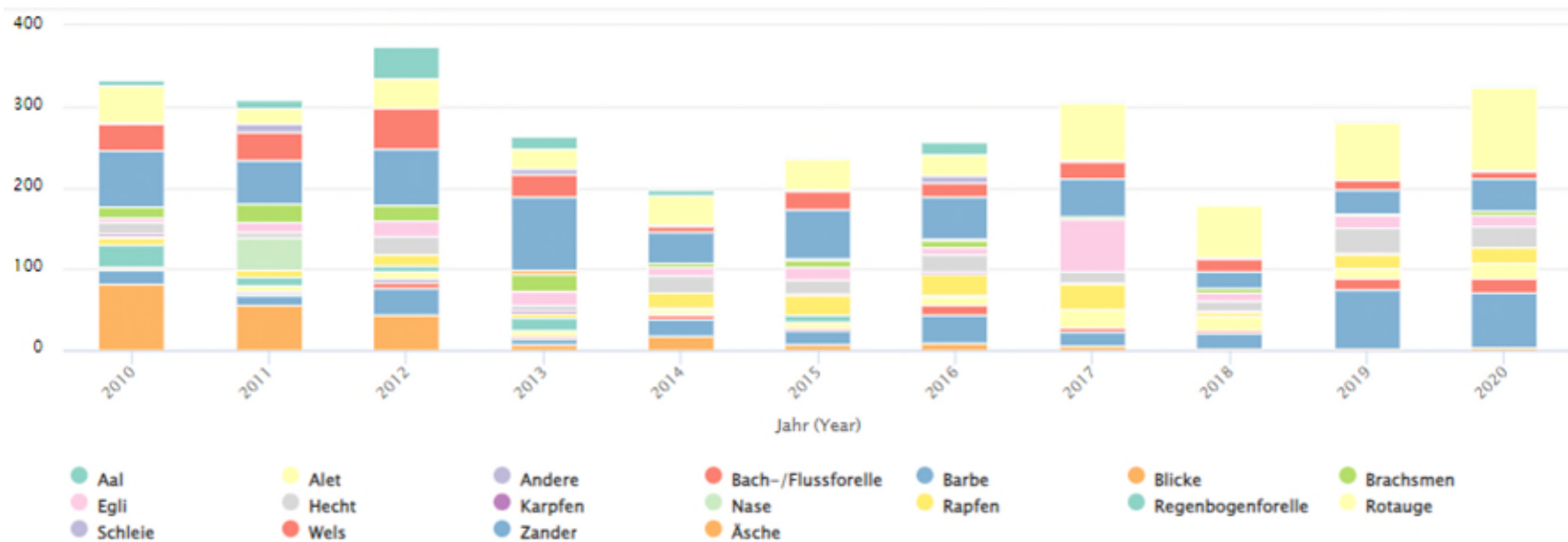



Invasive Schwarzmeergrundeln





Ausblick

- In Circa ein Monat veröffentlicht
- Nehmen an: MyFish App wird in Zukunft immer mehr verwendet
- Echtzeit/tägliches Updates
- Mehr Open Data: <https://opendata.bs.ch>



Fragen

