Justiz- und Sicherheitsdepartement des Kantons Basel-Stadt

Kantonspolizei

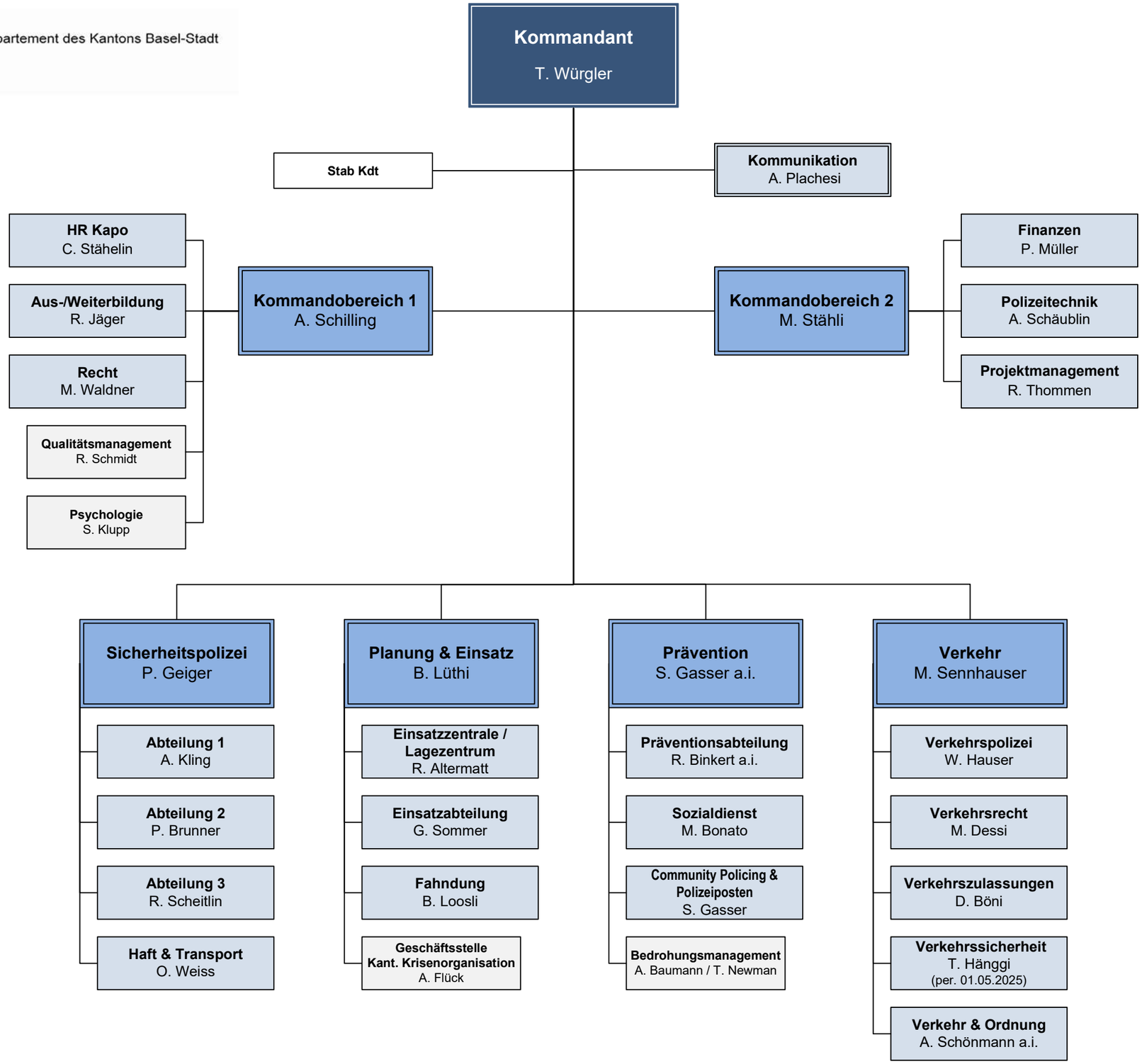

Hauptabteilung (Polizeileitung)

Abteilung (erweiterte Polizeileitung)

Abteilung

Ressort

Fachstelle

Stand: 01. April 2025 / Version 1.3