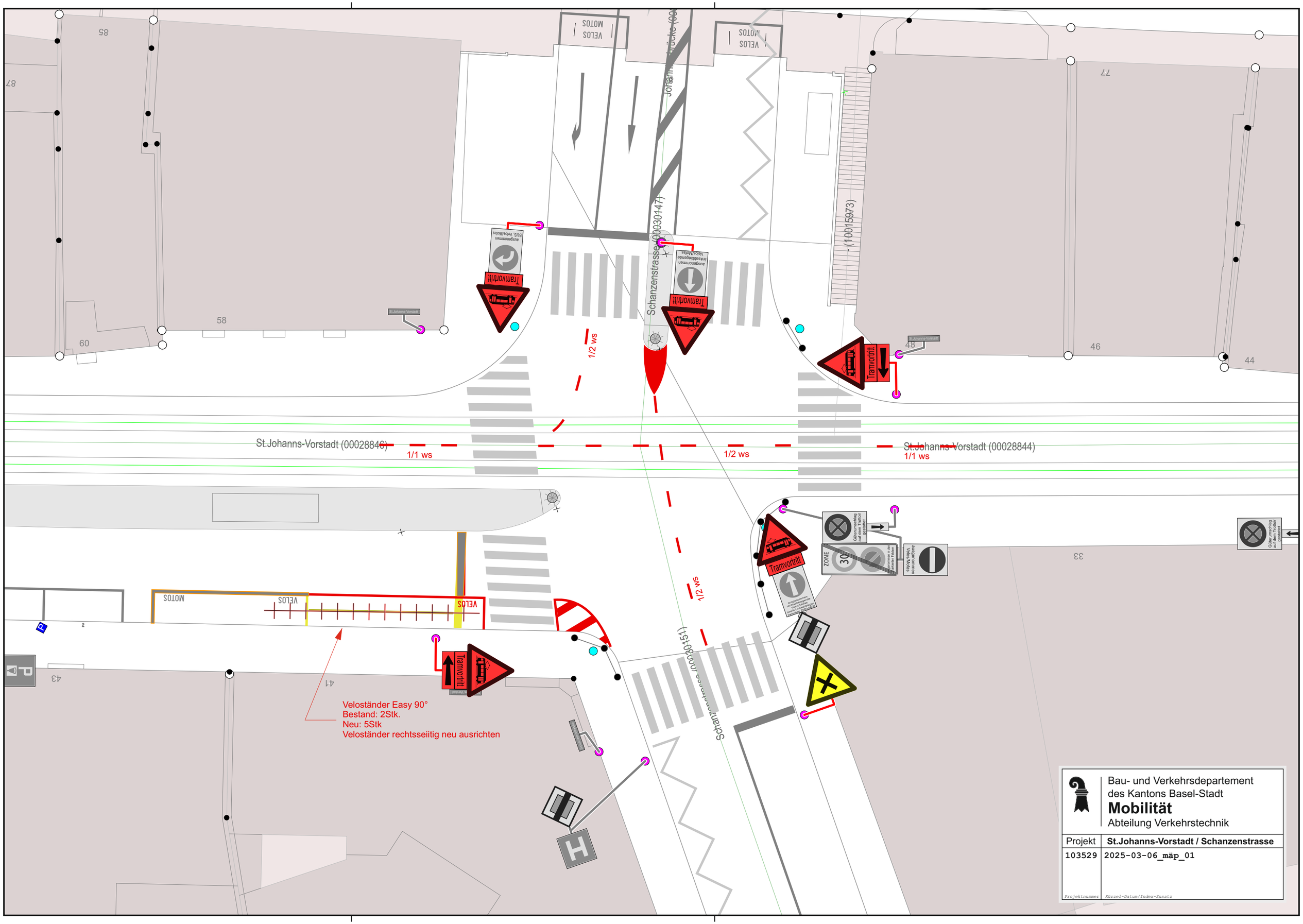

Bau- und Verkehrsdepartement
des Kantons Basel-Stadt
Mobilität
Abteilung Verkehrstechnik

Projekt	St.Johanns-Vorstadt / Schanzenstrasse
103529	2025-03-06_mäp_01
Projektnummer	Kürzel-Datum/Index-Zusatz