Justiz- und Sicherheitsdepartement des Kantons Basel-Stadt

Kantonspolizei

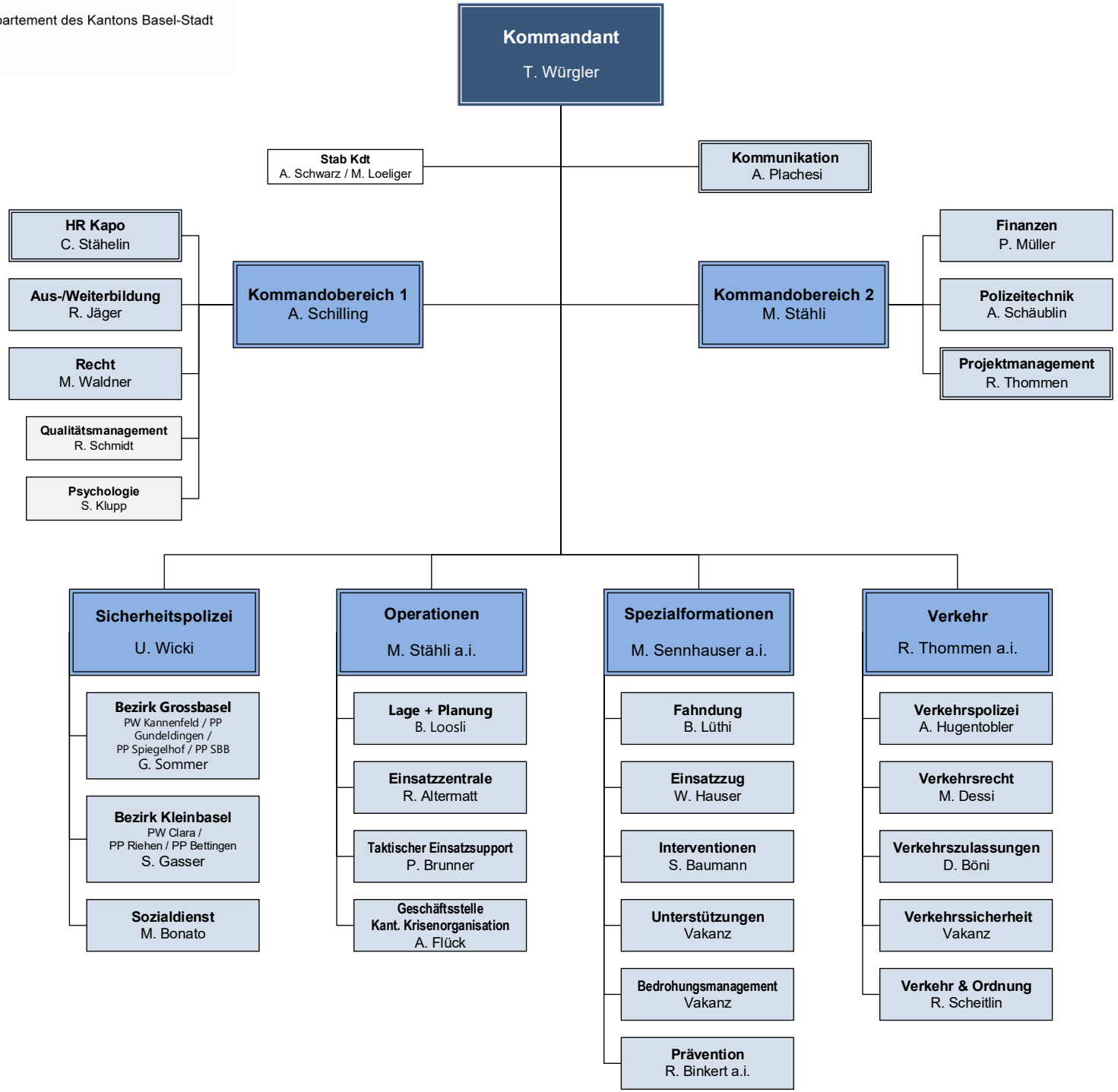

Hauptabteilung (Polizeileitung)

Abteilung (erweiterte Polizeileitung)

Abteilung

Fachstelle

Stand: 01. März 2025 / Version 1.0